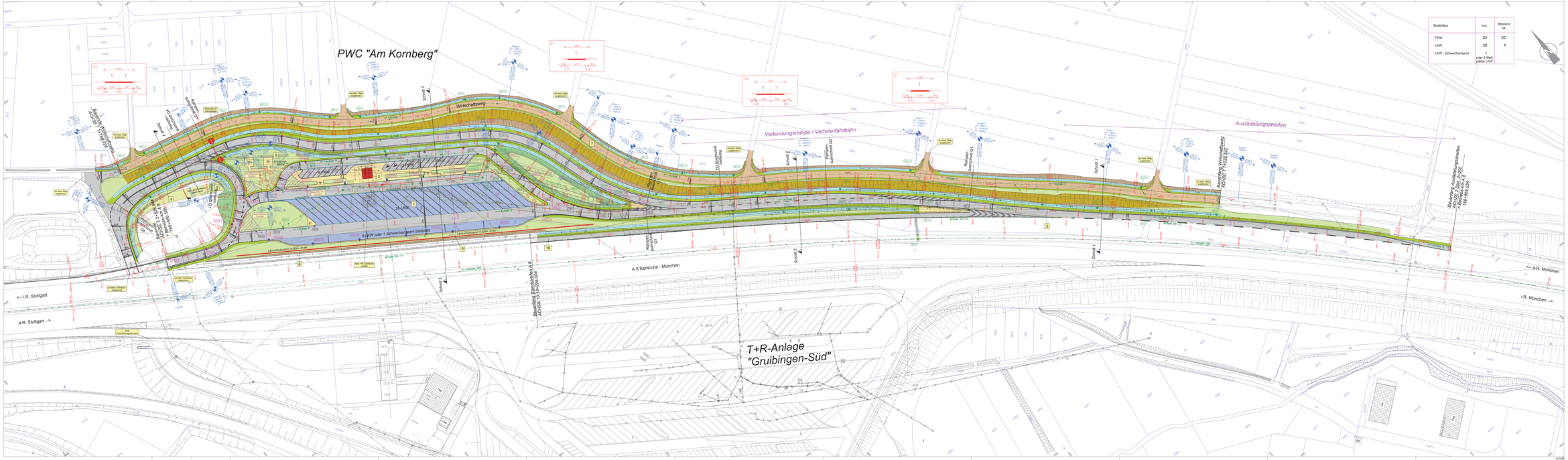
PWC "Am Kornberg"
Wirtschaftsweg
Verbindungsrampe / Verteilerfahrbahn
Ausfädelungsstreifen
A 8 Karlsruhe - München
<-- a.R. München
<-- l.R. Stuttgart
a.R. Stuttgart -->
l.R. München -->
T+R-Anlage
"Gruibingen-Süd"
6 PKW oder 1 Schwerlasttransport-Stellplatz
24 PKW
Anbauverbotszone nach §22 Abs. 2 FStrG
Anbauverbotszone nach §22 Abs. 2 FStrG
Anbau 100
Anbau 100
Anbau 200
Anbau 200
Anbau 20
Anbau 20
Anbau 20