Unterlage 7.1

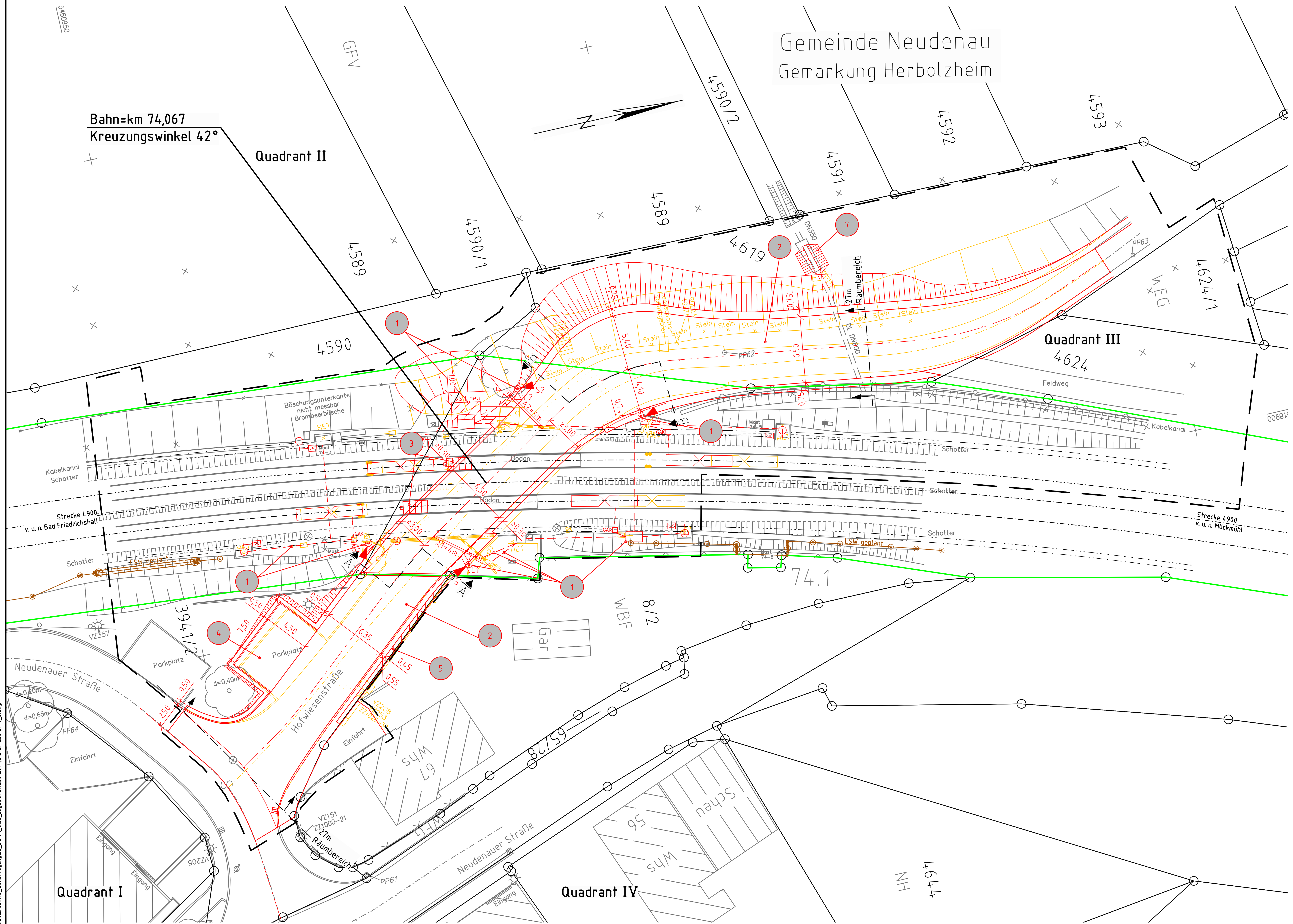

Ansicht A-A (Planung)
M 1 : 100

Ansicht Ostseite

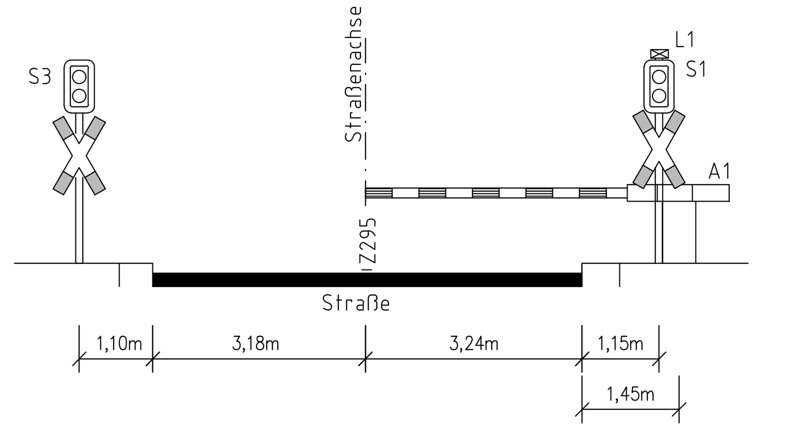

Ansicht B-B (Planung)
M 1 : 100

Ansicht Westseite

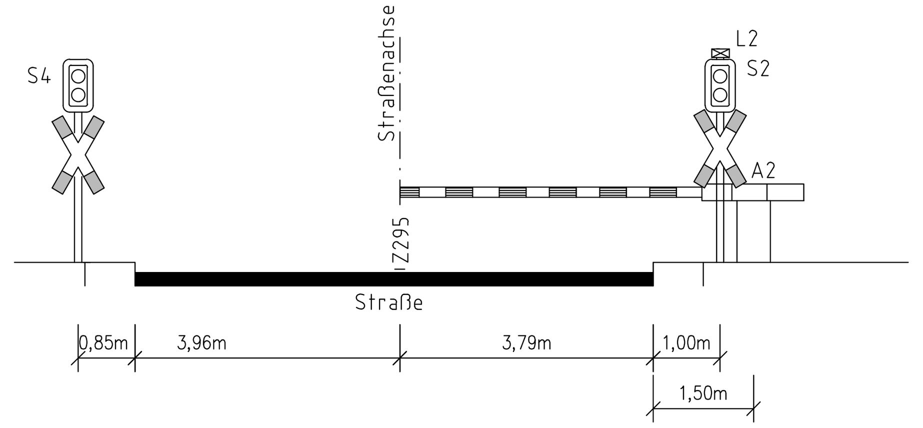

Legende

- Bestand
- Neubau / Änderung
- Rückbau
- äußere Grenze der vorhabensträgereigenen Grundstücke
- tangierende Planung (nachrichtliche Darstellung)
- Planfeststellungsgrenze
- Kataster:
  - Kreis-/Gemeindegrenze
  - Gemarkungsgrenze
  - Flurgrenze
  - Flurstücksgrenze
  - Zugehörigkeitshaken
  - 116/12 oder 2029 Flurstücksnummer
- Nr. laufende Nummer des Bauwerksverzeichnisses
- oben / unten Böschung
- Trogtrasse (Kabelkanal) mit Kabelschacht
- Zaun
- Lärmschutzwand
- Straßenablauf
- Lichtmast
- S Straßensignal
- A elektrischer Schrankenantrieb
- L Fußgängerakustik (Lautsprecher)
- Straßensignal mit Lichtzeichen (gelb/rot) und Andreaskreuz am Mast
- Straßensignal mit Lichtzeichen (gelb/rot), Seitenlichtzeichen (gelb/rot), Fußgängerakustik, Richtungspfeilmaske und Andreaskreuz am Mast
- Elektrischer Schrankenantrieb mit Schrankenbaum (Rund) und Gegengewichten

Daten für die Einschaltstreckenberechnung

Bü-Mitte	km 74,067
Klassifizierung der Straße	öffentliche Erschließungsstraße
Straßenart	innerorts, Hofwiesenstraße
Zulässige Geschwindigkeit der Bahn (vmax)	120 km/h
Zulässige Geschwindigkeit der Straße (vmax)	50 km/h
Minimale Räumungsgeschwindigkeit Fahrzeuge (vSt)	5 km/h
Fußgänger (vF)	1,5 km/h
Fußgängerverkehr in größerem Umfang gem. Ril 815 zu berücksichtigen?	nein

Genehmigungsvermerk Eisenbahn-Bundesamt

Übersichtsskizze

Index	Änderungen bzw. Ergänzungen	Planungsstand
0	Ausgangsverfahren: Antragsfassung	27.11.2019

Genehmigungsplanung: Unterlage für eine Entscheidung nach § 18 AEG

Vorhabenträgerin:
DB Netz AG — DB NETZE
Regionalbereich Südwest
Regionales Projektmanagement Karlsruhe
Schwarzwaldstraße 86
76137 Karlsruhe
27.11.2019 — gez. i.A. Eichhorn
Datum — Unterschrift

Planverfasser:
Vössing Ingenieurgesellschaft mbH
Königsbrücker Straße 29
D - 01099 Dresden
+49 (0) 351/27213-230
www.voessing.de
VÖSSING INGENIEURE
Datum 27.11.2019 — Unterschrift gez. i.V. Thalheim

Planzeichen Nr.:		
Projekt-Nr.:	T.016024610	
	Datum	Name
gez.	08/2019	Arnold
bearb.	08/2019	Arnold
gepr.	08/2019	Thalheim
Höhensystem:	DHHN 92	
Koordinatensystem:	Gauß-Krüger	
Ursprungsplan:		
Blattgröße:	1065 x 420	
Maßstab:	1 : 250	

Vorhaben:

Änderung BÜSA Herbolzheim
BÜ 74,0 Herbolzheim, Hofwiesenstraße
Strecke 4900 Bietigheim-Bissingen - Osterburken

Planart: **Kreuzungsplan**

Planinhalt: **Strecke 4900, km 74,067**

Bearbeiter/in: Pasternak
Druckdatum/Zeit: 25.11.2019 13:43:09
Layout Name: Krzplan
Plotstiltabelle: IBV-BTA.ctb
Y:\BTA\1280_BÜSA Herbolzheim\40_Genehmigung\03_BÜ 74_0\03_Lageplan\1280-E074,0-B-LP-250-LP-1_0.dwg