

Genehmigungsvermerk Eisenbahn-Bundesamt

Übersichtsskizze

0	Ausgangsverfahren: Antragsfassung	12.12.2018
Index	Anderungen bzw. Ergänzungen	Planungsstand

Genehmigungsplanung: Unterlage für eine Entscheidung nach § 18 AEG

Vorbereitender: DB NETZ		Planzeichner:
DB Netz AG		Projekt-Nr.: G.016262188
Projektmanagement STE Bahnübergänge		Datum
LNP-SW-M-Sf6)		Name
Schwarzwalderstr. 86		gez.
76137 Karlsruhe		11.2018
Datum: 12.12.2018 Unterschrift: gez. Bejaoui		bearb.
		11.2018
		Haschke
		gepr.
		11.2018
		Grandel
Planerfasser:		Höhensystem:
DB Engineering & Consulting GmbH		DHHN12
Region Südwest		Koordinatensystem:
LTV-SW-P-KAR(I)		DB-REF
Schwarzwalderstraße 82		Unsprungsplan:
76137 Karlsruhe		Blattgröße:
Datum: 12.12.2018 Unterschrift: Leifert		780 x 297mm
		Maßstab:
		1 : 200

**Bahnübergang Ottendorf
Erneuerung des Bahnübergangs**

Kabel und Leitungsplan

Planart:
Planinhalt:
**Strecke 4930
Waiblingen - Schwäbisch Hall Hesselental
km 52,117**

	äußere Grenze der vorhabenträgerreigen Grundstücke
	Planfeststellungsgrenze
	Kataster
	Flurstücksnummer
	laufende Nummer des Bauwerksverzeichnisses
	Strom
	Telekommunikation
	DB Fernmeldkabel
	Trinkwasserleitung
	Mischwasserleitung
	Schutzwasserleitung

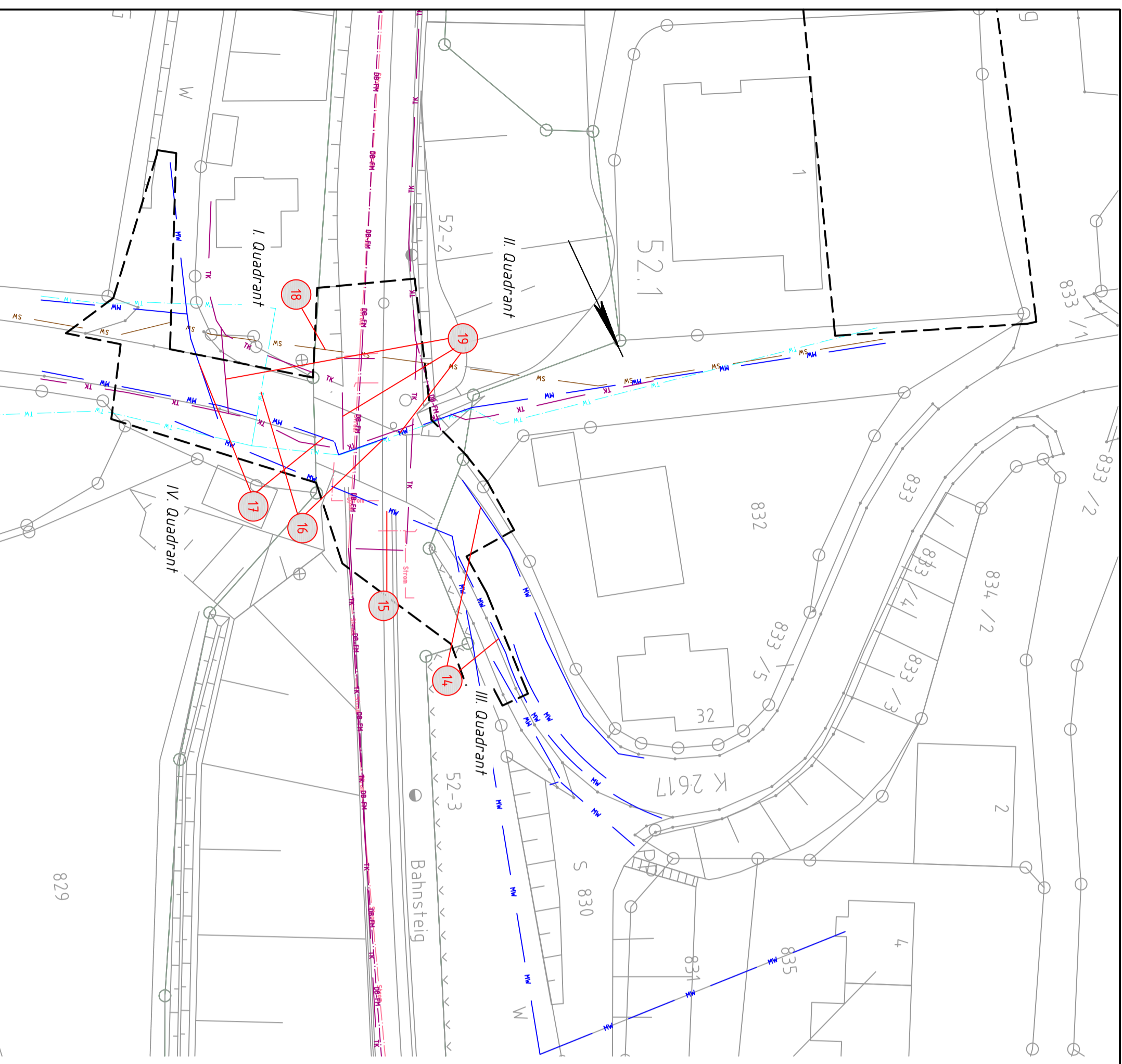

Die tatsächlichen Lagen der Leitungen vor Ort sind mit den jeweils zuständigen Leitungsträgern abzuklären.
Für die Vollständigkeit und Richtigkeit der Leitungen wird keine Gewähr übernommen.