

Projekt: 08.03.2020 08:37:06  
 Layout Name: Lageplan M500  
 Prohibitlabel: IBV-ETA.ctb  
 Y:\BTA\1280\_BUSA\_Herbolzheim\40\_Genehmigung\01\_BU\_73\_203\_Lageplan\1280-0073.2-B-LP-250-LP-1\_1.dwg

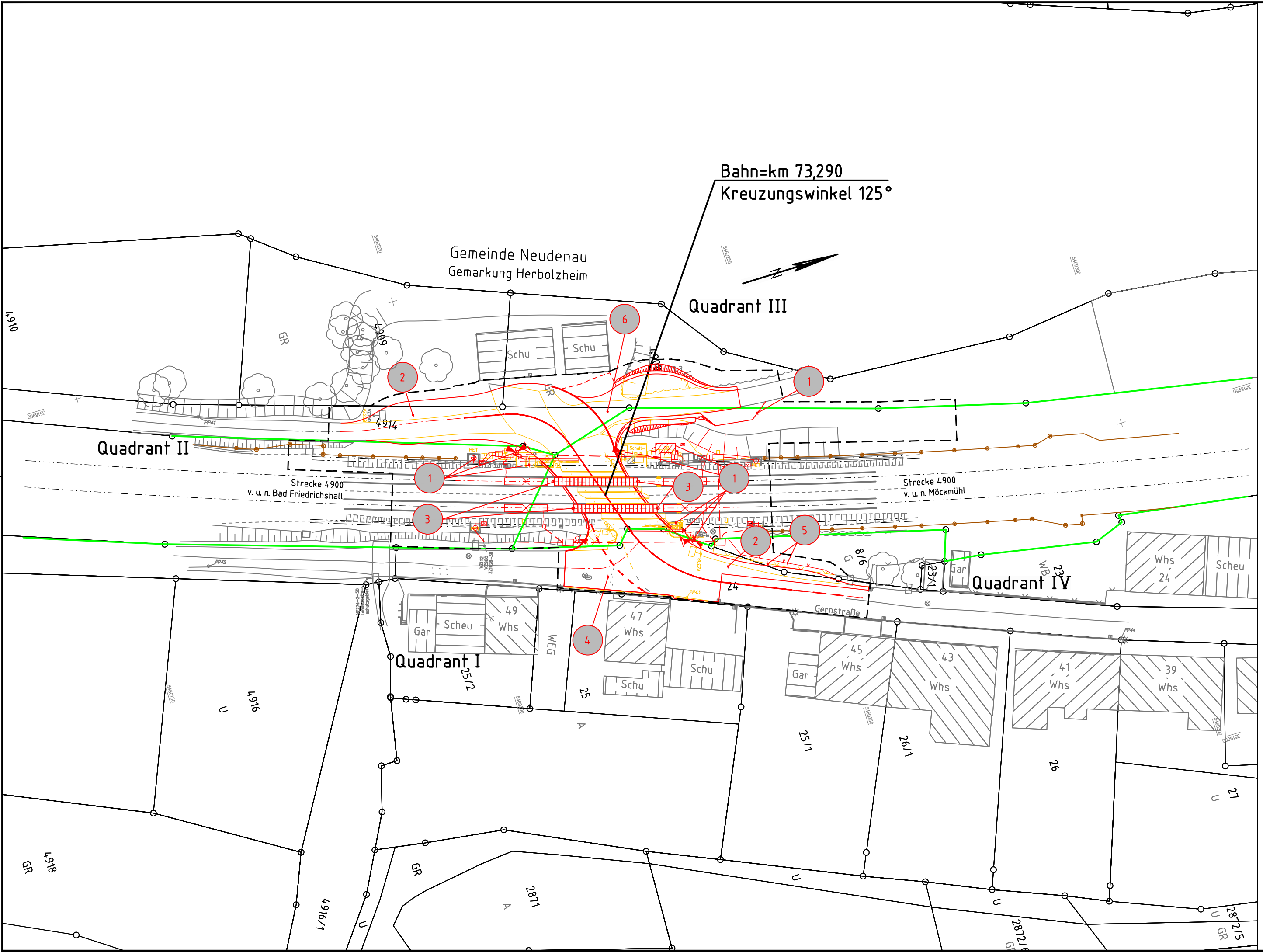

- Legende**
- Bestand
  - Neubau / Änderung
  - Rückbau
  - äußere Grenze der vorhabensträgereigenen Grundstücke
  - tangierende Planung (nachrichtliche Darstellung)
  
  - Planfeststellungsgrenze
  - Kreis-/Gemeindegrenze
  - Gemarkungsgrenze
  - Flurgrenze
  - Flurstücksgrenze
  - Zugehörigkeitshaken
  - Flurstücksnummer
  - } Kataster
  
  - laufende Nummer des Bauwerksverzeichnisses
  - Lärmschutzwand mit Tür
  - Böschung
  - Gleis S-Bahn
  - Gleis für Reise- und Güterzüge
  - Gleis für Güterzüge
  - Trafostation
  - Oberleitungsmaste ohne / mit Mastnummer
  - Trograsse (Kabelkanal) mit Kabelschacht
  - Entwässerungsgraben mit Fließrichtung
  - Versickerungsanlagen (Graben, Becken, Mulde)
  - Mulde
  - Stützwand
  - Zaun
  - Hecke gemeinschaftlich
  - Leitplanke
  - Straßenablauf
  - Einstiegsschacht / Entwässerungsleitung mit Fließrichtung
  - Lichtmast
  - Schaltschrank
  - Schieber für Wasserleitung
  - Überflurhydrant; Unterflurhydrant
  - Schrankenkasten mit Schrankenbaum
  - rotes Blinklicht
  - Laub-; Nadelbaum
  - DB-Gebäude mit Überdachung
  - Treppe
  - Rampe

Genehmigungsvermerk Eisenbahn-Bundesamt

Übersichtsskizze

0	Ausgangsverfahren: Antragsfassung	28.02.2020
Index	Änderungen bzw. Ergänzungen	Planungsstand

**Genehmigungsplanung: Unterlage für eine Entscheidung nach § 18 AEG**

Vorhabenträgerin: DB Netz AG Regionalbereich Südwest Regionales Projektmanagement Karlsruhe Schwarzwaldstraße 86 76137 Karlsruhe		Planzeichen Nr.: Projekt-Nr.: T.016024610	
	Datum	Name	
gez.	08/2019	Arnold	
bearb.	08/2019	Arnold	
gepr.	08/2019	Thalheim	
28.02.2020 Datum	gez. i.A. Eichhorn Unterschrift	Datum	Unterschrift
Planverfasser: Vössing Ingenieurgesellschaft mbH Königsbrücker Straße 29 D - 01099 Dresden +49 (0) 351/27213-230 www.voessing.de		Höhensystem: DHHN 92	
Datum		28.02.2020	
Unterschrift		gez. i.V. Thalheim	
Vorhaben:		Änderung BÜSA Herbolzheim BÜ 73,2 Herbolzheim, Gernstraße Strecke 4900 Bietigheim-Bissingen - Osterburken	
Planart:		Lageplan	
Planinhalt:		Strecke 4900, km 73,290	

