

Gemeinde Neudenaun
Gemarkung Herbolzheim

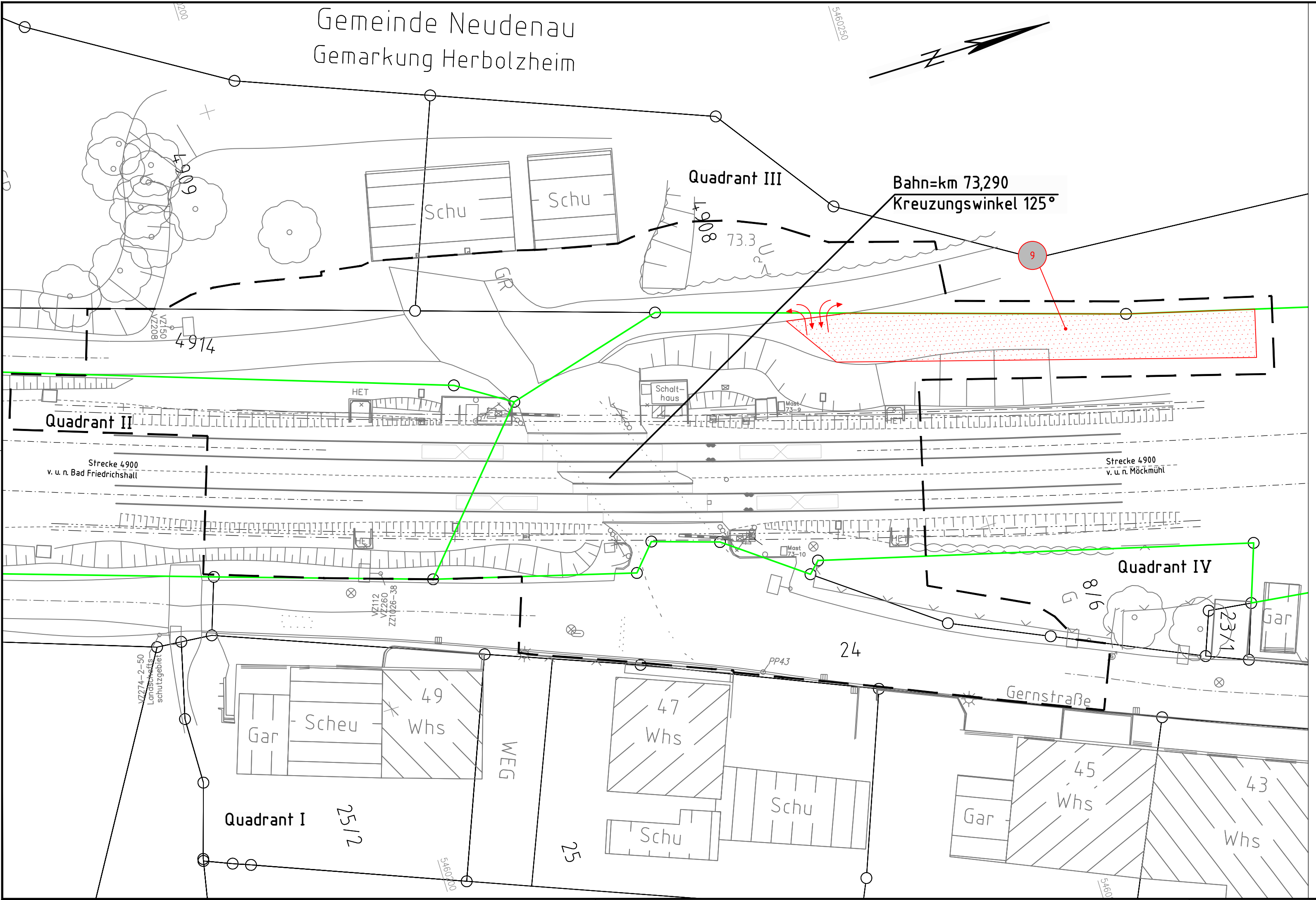

Legende

- Bestand
- äußere Grenze der vorhabensträgeregigen Grundstücke
- Planfeststellungsgrenze
- Kreis-/Gemeindegrenze
- Gemarkungsgrenze
- Flurgrenze
- Flurstücksgrenze
- Zugehörigkeitshaken
- Flurstücksnummer
- Kataster
- laufende Nummer des Bauwerksverzeichnisses
- Baustelleneinrichtungsfläche
- Baustraße
- Nutzung nicht öffentlicher Straßen als Baustellenzufahrt
- Anbindung des Baudfeldes bzw. Baustraßen an das öffentliche Straßennetz

Genehmigungsvermerk Eisenbahn-Bundesamt		
Übersichtsskizze		
0	Ausgangsverfahren: Antragsfassung	28.02.2020
Index	Änderungen bzw. Ergänzungen	Planungsstand

Genehmigungsplanung: Unterlage für eine Entscheidung nach § 18 AEG

Vorhabenträgerin: DB Netz AG Regionalbereich Südwest Regionales Projektmanagement Karlsruhe Schwarzwaldstraße 86 76137 Karlsruhe		Planzeichen Nr.: Projekt-Nr.: T.016024610	
28.02.2020 Datum		Datum Name 08/2019 Arnold 08/2019 Arnold 08/2019 Thalheim	
28.02.2020 Datum		Datum Unterschrift Datum Unterschrift Datum Unterschrift	
Planverfasser: Vössing Ingenieurgesellschaft mbH Königsbrücker Straße 29 D - 01099 Dresden +49 (0) 351/27213-230 www.voessing.de		Hörsystem: DHHN 92 Koordinatensystem: Gauß-Krüger Ursprungsplan: Blattgröße: 780 x 297 Maßstab: 1 : 250	
Änderung BÜSA Herbolzheim BÜ 73,2 Herbolzheim, Gernstraße Strecke 4900 Bietigheim-Bissingen - Osterburken			
Planart: Baustelleneinrichtungs- und -erschließungsplan			
Planinhalt: Strecke 4900, km 73,290			

Bearbeiter: Praxismak
 Druckdatum/Zeit: 28.02.2020 13:34:41
 Layout Name: BE-Flächenplan
 Prohibitabelle: IBV-BTA.ctb
 Y:\BTA\1280_BÜSA_Herbolzheim\0_Genehmigung\1_BU_73_203_Lagepläne\1280-0073.2-B_LP-250-LP-1_1.dwg