

Gemeinde Neudenaу
Gemarkung Herbolzheim

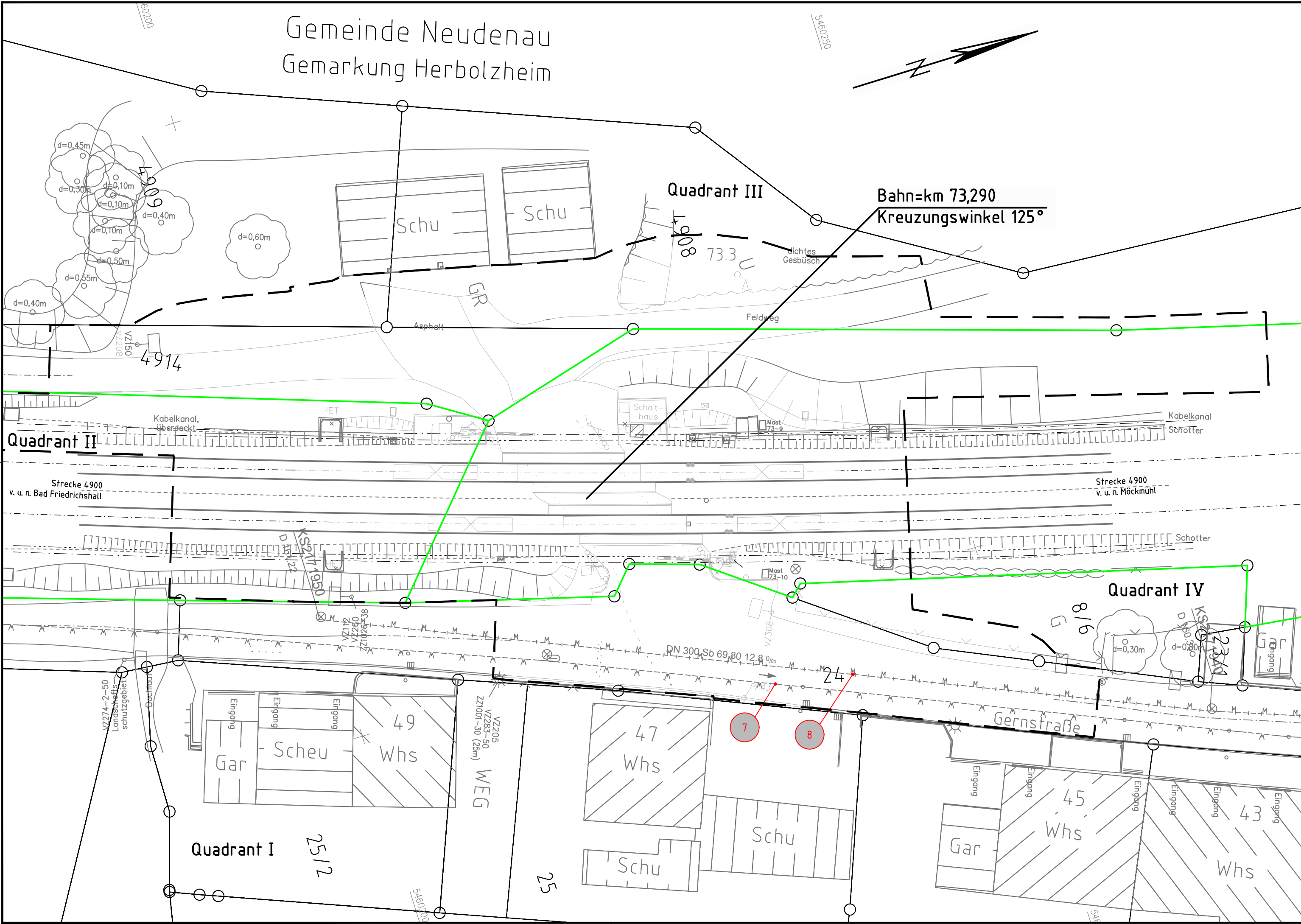

Legende

- Bestand
- äußere Grenze der vorhabensträgeregigen Grundstücke
- Planfeststellungsgrenze
- Kreis-/Gemeindegrenze
- Gemarkungsgrenze
- Flurgrenze
- Flurstücksgrenze
- Zugehörigkeitshaken
- Flurstücksnummer

Kataster

- laufende Nummer des Bauwerksverzeichnisses
- Bestand Kabel/Leitungen oberirdisch
- Bestand Kabel/Leitungen unterirdisch
- Bestand Kabel/Leitungen (außer Betrieb)
- Neubau Kabel/Leitungen oberirdisch
- Neubau Kabel/Leitungen unterirdisch
- Rückbau Kabel/Leitungen oberirdisch
- Rückbau Kabel/Leitungen unterirdisch

Bedeutung der Kurzzeichen:

- A Abwasser
- RW Regenwasser
- M Mischwasser
- W Trinkwasserleitung
- F Fernmeldeleitung
- G Gasleitung
- E Elektrizitätsteilung
- FH Fernheizungsleitung

Genehmigungsvermerk Eisenbahn-Bundesamt

Übersichtsskizze

0	Ausgangsverfahren: Antragsfassung	28.02.2020
Index	Änderungen bzw. Ergänzungen	Planungsstand

Genehmigungsplanung: Unterlage für eine Entscheidung nach § 18 AEG

Vorhabenträgerin: DB Netz AG Regionalbereich Südwest Regionales Projektmanagement Karlsruhe Schwarzwaldstraße 86 76137 Karlsruhe		Planzeichen-Nr.: Projekt-Nr.: T.016024610	
28.02.2020 Datum	gez. i.A. Eichhorn Unterschrift	Datum	Unterschrift
Planverfasser: Vössing Ingenieurgesellschaft mbH Königsbrücker Straße 29 D - 01099 Dresden +49 (0) 351/27213-230 www.voessing.de		Höhensystem: DHHN 92	
Datum: 28.02.2020		Koordinatensystem: Gauß-Krüger	
Unterschrift: gez. i.V. Thalheim		Ursprungsplan: Blattgröße: 780 x 297	
Vorhaben: Änderung BÜSA Herbolzheim BÜ 73,2 Herbolzheim, Gernstraße Strecke 4900 Bietigheim-Bissingen - Osterburken		Maßstab: 1 : 250	
Planart: Kabel- und Leitungslageplan			
Planinhalt: Strecke 4900, km 73,290			

Projekt: 03.03.2020 09:13:19
 Druckdatum/Zeit: Kabel- und Leitungslageplan
 Layout Name: IBV-BTA.ctb
 Prohibitlabel: Y:\BTA\1280_BÜSA_Herbolzheim\40_Genehmigung\01_BU_73_203_Lageplan\1280-0073.2-B_LP_250-LP-1_1.dwg