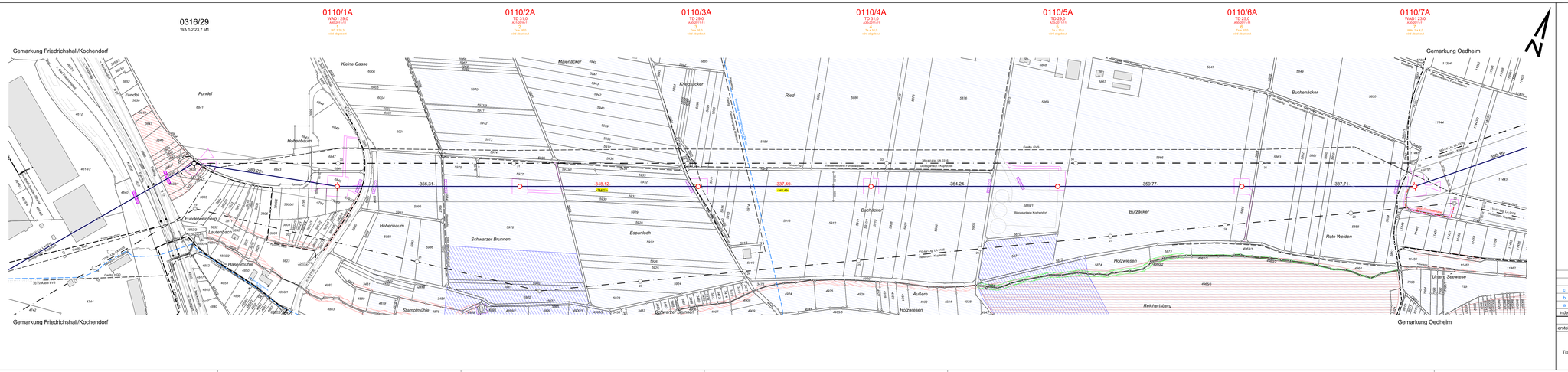

Flurbereinigung
Baulandumlegung
Bebauungsplan
Sondergebiet
Waldgrenze
Gemarkungsgrenze
Flurstücksgrenze
mit Grenzpunkt
Flächen für vorübergehende
Transportnahme während
der Baumaßnahmen mit Zuweigung
Abspannmast Tragmast
von der Maßnahme betroffene
110-kV-Freileitung
bestehender Schutzstreifen
Schutzgebiet
LWL-Verbindung mit Schutzstreifen
Wasserschutzgebiet Zone III
Wasserschutzgebiet Zone I und II
Biotop Waldbiotop
Biotop Offenland
Flora-, Fauna-, Habitatgebiet
Grabenprofil LWL-Verbindung
Mast 7A - Mast 0105/30
Fremdleitungen sind nachrichtlich geführt
Es besteht keine Gewähr auf Lage und Vollständigkeit

Index	Datum	Name	Änderung
c	28.04.22	Staatz	Anpassung Höhen Mast 4A und 5A
b	20.09.21	Staatz	Bodensee WV Ltg. ergänzt
a	08.12.21	Staatz	mit neuem Kataster Fundel

	Datum	Name
erstellt:	13.04.2018	Staatz / Bilfinger FRB

Trassierungsfirma

eqos Energie
EQOS Energie Freileitungsbau GmbH
Büro Stuttgart

Netze BW GmbH

Netze BW

Ersatzneubau mit Leistungserhöhung und
Erneuerung der nachrichtentechnischen Verbindung
110-kV-Leitungen
Kochendorf - Möckmühl, LA 0110

Lageplan

1. Planänderung

Maßstab 1:2 500

von Mast 0316/29
bis Mast 7A

Gemarkung/Flur	Gemeinde	Kreis
Oedheim	Oedheim	Heilbronn Land
Friedrichshall/Kochendorf	Bad Friedrichshall	Heilbronn Land

Genehmigungsunterlage — Anlage 3.6

Satzungsgemäß ausgelegen in der Zeit
vom
bis
Zeit und Ort der Auslegung sind vor der Auslegung ortsüblich bekannt gemacht worden:
Gemeinde:
Dienstsiegel/Unterschrift:

Planfeststellungsbehörde:

Technischer Netzservice Projekte Strom
Projektierung

Stuttgart den 05.11.2018

Blatt 1a von 9
Anlage 0110