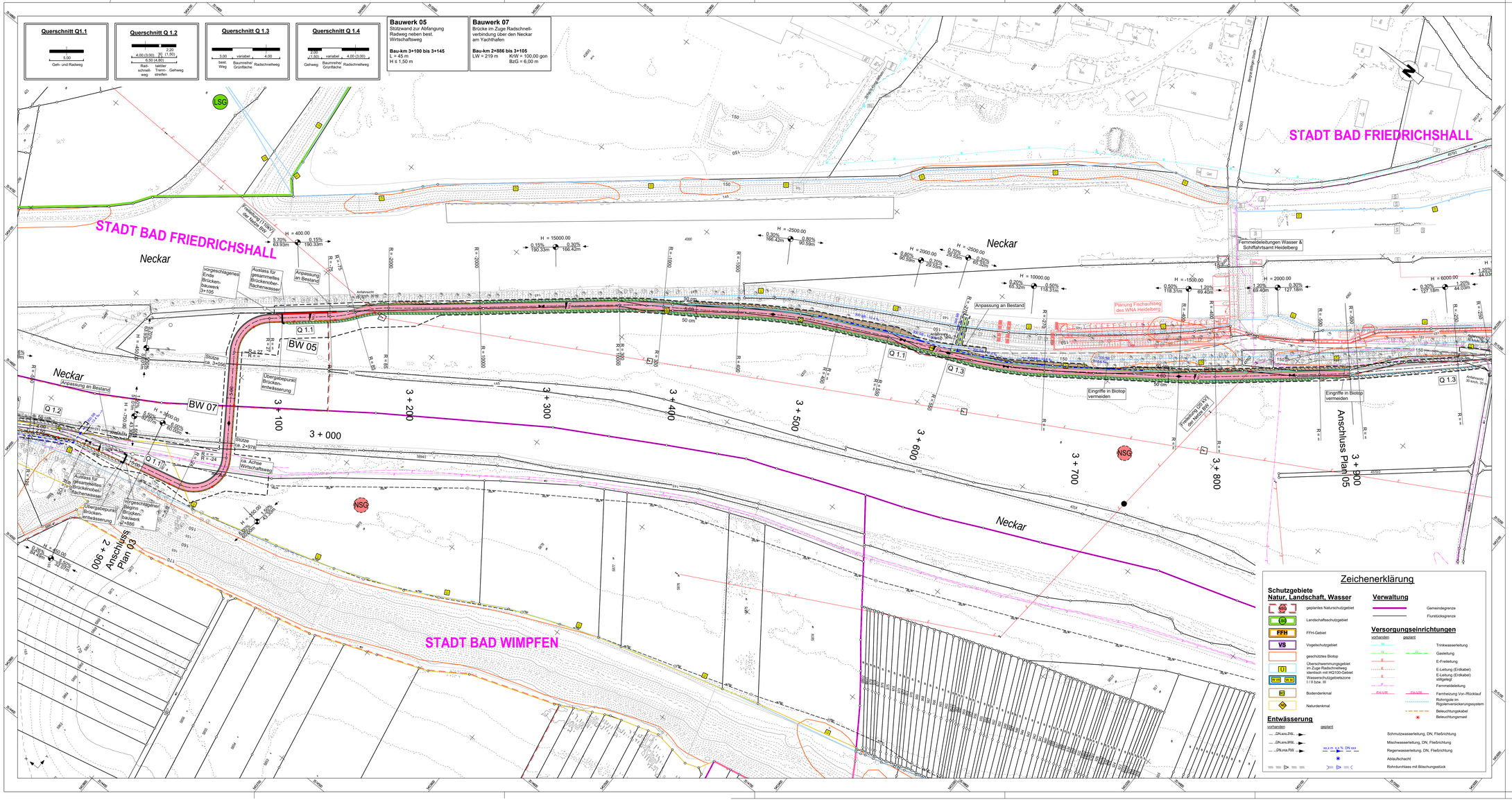

Zeichenerklärung

Planung

- Einschnittsböschung Neigung 1:1,5 Mulde
- Dammböschung Neigung 1:1,5
- Angleichung Einschnitt h ≤ 1,00 m
- Angleichung Damm h ≤ 1,00 m
- Rad- / Gehweg mit Achse Bankett
- Radweg mit Achse
- Gehweg Bankett
- Fahrbahn / Wirtschaftsweg
- Zufahrt
- Mauer / Stützwand
- Taktiler Trennstreifen
- Absturzsicherung / Geländer
- Zaun
- Widerlager

H = 430
s = -7.40% l = 47.305m
s = -0.540% l = 44.028m

- Neigungsbrechpunkt mit Angabe von Ausrundungshalbmesser, Längenneigung und Abstand zum nächsten Neigungsbrechpunkt
- Gradientenhochpunkt
- Gradiententiefpunkt
- Querneigung

Sonstiges

- Rückbauflächen
- Baumfällung
- Baufeldgrenze

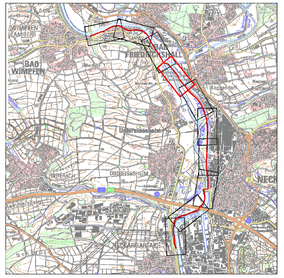

1 2 3 4 5 6 7 8 9 10

WALTER + PARTNER GbR
BERATENDE INGENIEURE VBI
Neckargartacher Straße 90 Tel.: 07131/48860-0
74080 Heilbronn Fax: /48860-50
Email: walter.partner@wup-hn.de
Homepage: www.walter-und-partner.de

97941 Tauberbischofsheim, Johannes-Kepler-Str. 1
74740 Adelsheim, Marktstraße 19
99662 Teuchern, Kleingärtnerstraße 10

Planbezeichnung (PDF):
DEPSL504-02

Projekt Nr.: 02-2606	Format(b/h): 1320 mm * 594 mm		Datum	Name
Pfad: W:_\2606\ag\	Planausschnitt: 004	bearbeitet	Juli / 2022	Spitznagel
Planfolge: 1. OVM_L__0	4. PEPKG__0	konstruiert	Juli / 2022	Jerke
2. OVM_L_Hoehenlinie_gesamt	5.	geprüft: Heilbronn, 22. Juli 2022		
3. PEPSL__0	6.	Peter Spitznagel		

Straßenbauverwaltung
Baden - Württemberg
Regierungspräsidium Stuttgart

		Datum	Name
bearbeitet			

Nr.	Art der Änderung	Datum	Name
01	Ergänzug der BE-Flächen	Sep / 2020	Jerke

	von Netzknoten	nach Netzknoten	Station
Anfangsstation	6 7 2 1 0 0 1	6 7 2 1 0 1 0	8 0 0 0 0
Endstation	6 8 2 1 0 7 8	6 8 2 1 0 6 7	6 0 4 0 0

Lagesystem:	GK X UTM	Stand Kataster:	02/2019
Höhensystem:	NN X NHN	Bestandsvermessung:	Aktual. 03/2019

VORENTWURF

Straßenbauverwaltung Baden-Württemberg	Unterlage: 5
Straße: .	Blatt-Nr.: 4
Nächster Ort: Bad Wimpfen	Lageplan 4
PSP-Element: V_2111.L1100.R01	Maßstab: 1:1000

RS3 Radschnellverbindung
Bad Wimpfen - Heilbronn
1. Bauabschnitt

Aufgestellt: Regierungspräsidium Stuttgart Abt. 4 Mobilität, Verkehr, Straßen Ref. 44 Straßenplanung	Geprüft: Regierungspräsidium Stuttgart Abt.4 Mobilität, Verkehr, Straßen Ref.44 Straßenplanung
Stuttgart, gez. Johann Achziger 29.07.2022	Stuttgart, gez. Barbro Hauff 29.07.2022

Geobasisdaten © Landesamt für Geoinformation und Landesentwicklung Baden-Württemberg, www.lgl-bw.de, Az: 2851.9 - 1/19
Geofachdaten © Landesverwaltung Baden-Württemberg