

ZEICHENERKLÄRUNG

	Festpunkte amtlich (TP/AP/NivP)		Masten Allg. / Beton- / Holz- / Stahlmast Fahrdraht- / Sende- / Fahnenmast
	Festpunkte SBV (AP/HFP)		Telefonzelle / Notrufsäule
	Grenzpunkt (vermarkt / unvermarkt)		Hydrant: Oberflur / Unterflur
	Stationierungszeichen SDB / OD-Grenze		Schutzplanke einfach / doppelt
	Mulde (Sohle)		Beleuchtungsmast Allg. / Ortsbeleuchtung: Stahl- / Beton- / Holzmast
	Mauer, h = Höhe		Zaun / Tor im Zaun "v" Holzzaun / "x" Holzzaun
	Rinne		Schilder zur Verkehrslenkung
	Kontrollschacht Entwässerung (Allg. = Rund / Eckig)		Gefahrens- / Vorschrifts- / Richtzeichen
	Muldenablaufschacht bestehend Rund / Eckig / Betondeckel		Infotafel/Verkehrssampel/Ortsschild/Verkehrsspiegel
	Straßenablaufschacht bestehend Seitlich / Mittig / Schmal / Bergablauf		Einzelbaum Laub- / Nadel- / Zierbaum
	Straßenentwässerungsleitung		Hecke / Gebüsch
	Durchlaß, Dole bestehend mit Einlauf und Auslauf		Grünfläche
	Kontrollschacht der Versorgungsleitung X= all. / W=Wasser / G=Gas / S=Abwasser (rund oder eckig)		Wasserschutzgebietsgrenze Natur- / Landschaftsschutzgebietsgrenze
	Schieberschacht Allg. / Strom / Gas / Fernwärme / Öl / G=Gas		Denkmal Standbild / Bildstock / Wegkreuz Naturdenkmal allg. / Laubbaum / Nadelbaum
	Kabelstein Allg. / Strom / Gas / Telefon		

Ingenieurbüro für **thomas und Partner** Verkehrs- und Straßenplanung
Benzstraße 5, 71696 Möglingen
e-mail: info@thomas-und-partner.de
Tel.: 07141-2443-0, Fax: 07141-2443-24

Projektnummer: **24-0800** Datum: **11.02.25** Zeichen: **C.Schwarz**

bearbeitet	11.02.25	C.Schwarz
gezeichnet	11.02.25	C.Schwarz
geprüft	11.02.25	F.Thomas
geändert		

2			
1	Anpassung Verkehrsinseln und Fahrbahnränder	11.02.25	C.Schwarz
Index	Art der Änderung	Datum	Name

Geobasisdaten © Landesamt für Geoinformation und Landentwicklung Baden-Württemberg, www.lgl.de, Az.: 2851.9-1/19, Geofachdaten © Landesverwaltung Baden-Württemberg

Lagesystem: GK UTM Stand Kataster: 04/2024
 Höhensystem: NN NHN Stand Vermessung: 11/2024

Straßenbauverwaltung Baden - Württemberg
Regierungspräsidium Stuttgart

bearbeitet	Datum	Name

AUSFÜHRUNGSPLANUNG

Straßenbauverwaltung Baden-Württemberg		Unterlage
Straße:	L1100	Blatt Nr. LPBestand_KP
von Netzknoten	6921 057	LAGEPLAN
nach Netzknoten	6921 063	
nächster Ort:	Ilsfeld	Maßstab 1:250
PSP - Element:	V.2111.L1100_E07	

**- L 1100 -
KP Kaufland
Ilsfeld**

Nur zur Ausschreibung

aufgestellt: Heilbronn, den

gez. Abt. 4 Mobilität, Verkehr, Straßen
Ref. 47.1 Baureferat Nord

Legende Oberflächen und Ränder

	Fahrbahn aus Asphalt Neu / Asphalttschichten neu / nur Deckschicht neu		Mauer, Stützwände
	Gehweg aus Asphalt Neu / Asphalttschichten neu / nur Deckschicht neu		Ränder Bestand / Neu / Abbruch
	Plattenbelag Neu / Belag neu		Bodenindikatoren Noppensteine neu / Rippensteine neu Kontrastplatte neu
	Pflasterbelag Neu / Belag neu	Abkürzung für Bordsteine und Randeinfassungen:	
	Verstärkter Oberbau für Gehwege Asphaltbauweise / Plattenbelag / Pflasterbelag	Hb =	Hochbord
	Grünfläche Neu / angleichen	Rb =	Rundbord
	Böschung Damm / Einschnitt	Fb =	Flachbord
		Pb =	Profilbord (Bushaltestelle)
		US =	Übergangstein
		Tb =	Tiefbord
		Et =	Einfassung
		Pg =	Pflastergurt

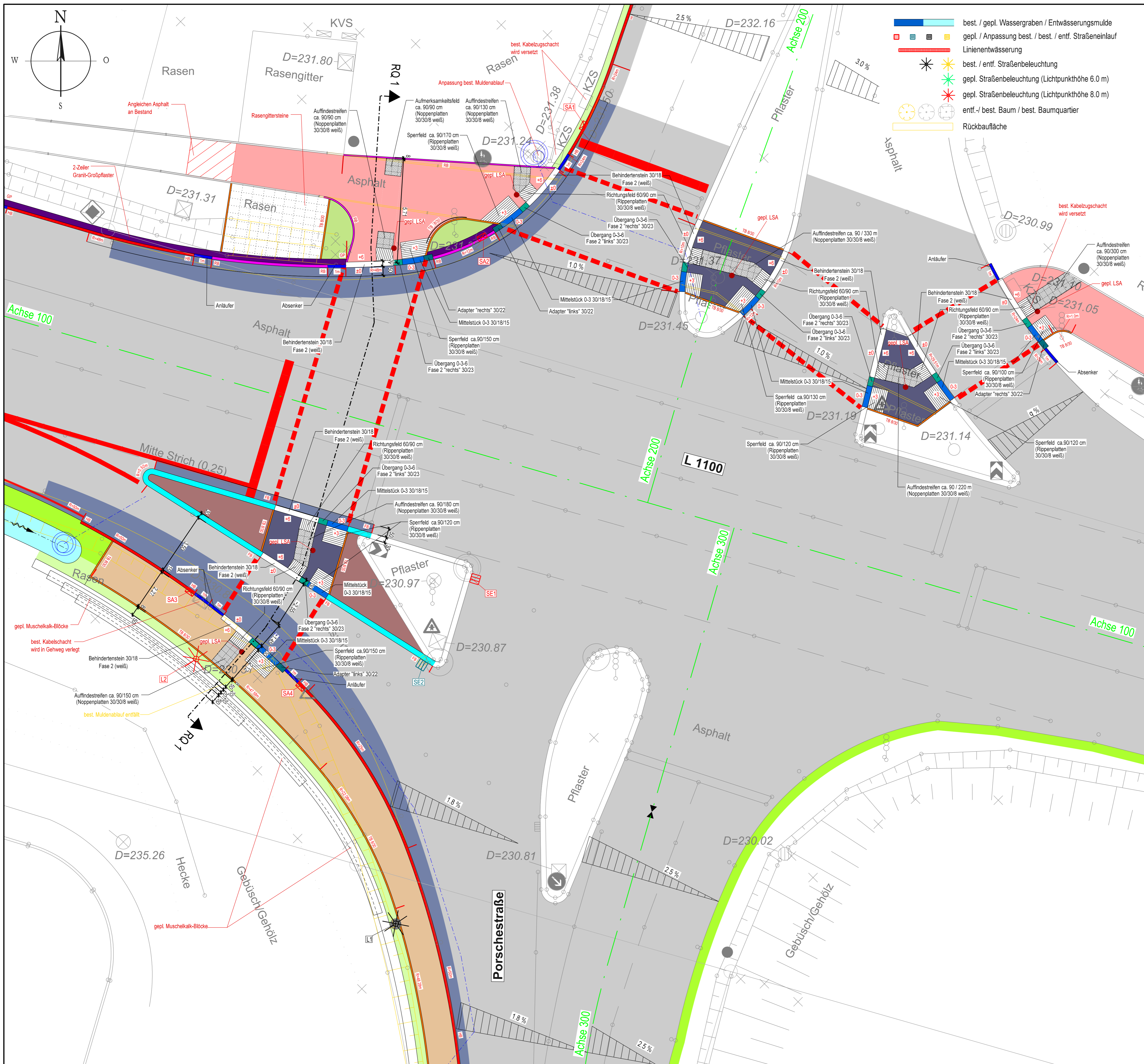

Legende

	Richtungsfeld (Rippenplatten 30/30/8 weiß)
	Sperrfeld (Rippenplatten 30/30/8 weiß)
	Aufmerksamkeitsfeld (Noppenplatten 30/30/8 weiß)
	Auffindestreifen (AF) (Noppenplatten 30/30/8 weiß)
	Einschnittböschung
	Fahrbahn mit Achse Teillausbau (Asphalt)
	Dammböschung
	Neubau Fahrbahn (Asphalt)
	Erneuerung Fahrbahn (Asphalt)
	Bankett (HGT)
	Bankett (Boden)
	Grünfläche
	kombinierter Geh- und Radweg (Asphalt)
	Gehweg (Pflaster)
	Gehweg (Asphalt)
	Deckensanierung / Angleichen
	2-Zeiler Granit Großpflaster (GP) 16/16
	Granit Kleinpflaster (KP) 10/10
	Tiefbordstein (TB) 8/30
	Hochbordstein (HB) 12/15/30
	Rundbordstein (RB) 15/22
	Absenker HB-RB / Anläufer RB-HB 15/22; L = 100 cm
	Rinnenstein (RR) 18/18/14
	Ein- und Zweizeiler Granit Großpflaster (GP) 16/16
	Einzeiler Granit Kleinpflaster (KP) 8/10
	Flachbordstein (FB) 30/25
	Behinderstein 30/18 Fase 2 (weiß)
	Banketsteine 50 cm
	Begleitplatten (Anthrazit)

	Datum	Name	
	gezeichnet	07.02.2025	Thiensch
	geprüft	07.02.2025	Jung
	freigegeben		

	Straßenbauverwaltung Baden - Württemberg Regierungspräsidium Stuttgart	
	Datum	Name
	bearbeitet	

Nr.	Art der Änderung	Datum	Name
C			
B			
A			

von Netzknoten	nach Netzknoten	Station	
Endstation			
Lagesystem:	GK <input checked="" type="checkbox"/> UTM <input type="checkbox"/>	Stand Kataster:	2022
Höhensystem:	NN <input checked="" type="checkbox"/> NHN <input type="checkbox"/>	Bestandsvermessung:	10/2023

RE- Bauentwurf

Straßenbauverwaltung Baden - Württemberg Straße: Knotenpunkt L 1100 / Rampe BAB 81 Ilsfeld West / Porschestraße Nächster Ort: Ilsfeld - Auenstein	Unterlage 5 Blatt-Nr. 3 Detaillageplan behindertengerechter Ausbau Knotenpunkt Maßstab: 1 : 100
--	--

**Umbau Knotenpunkt L 1100 / Rampe BAB 81
Ilsfeld West / Porschestraße in Ilsfeld**

Aufgestellt:
Regierungspräsidium Stuttgart
Abt. 4 Straßenwesen und Verkehr
Ref. 47.1 Baureferat Nord

Heilbronn, den

Hinweise:

- Die dem öffentlichen Straßenbereich angedeuteten Grundstücksgrenzen...
- Bestehende Bäume und Grünanlagen...
- Die Änderung von Verkehrszeichen...
- Die Herstellung / Erneuerung...

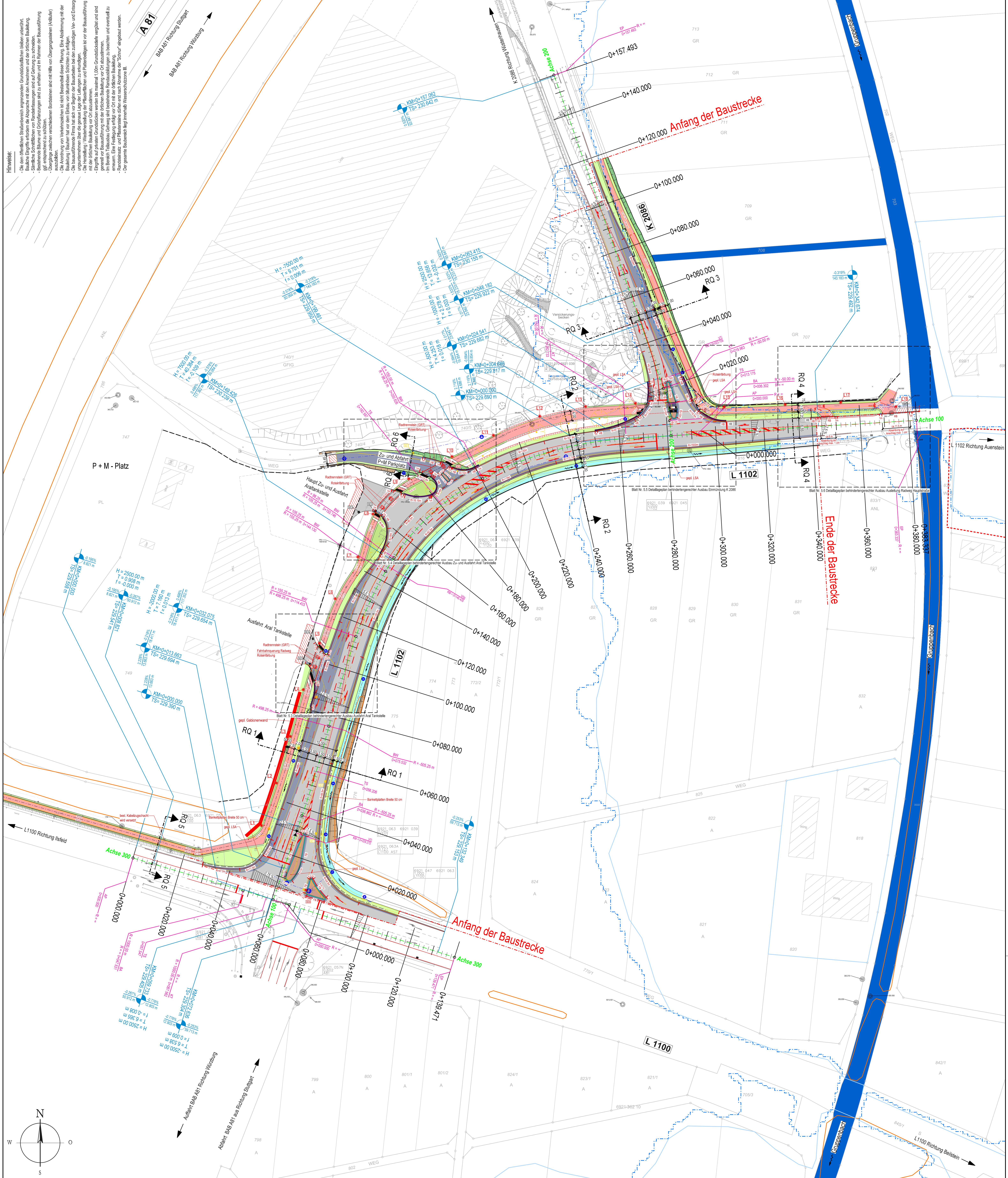

Zeichenerklärung:
Planung:
Einschmibochung
Fahrspur mit Achse
Klebeband (Asphalt)
Dämmbohle
Neubau Fahrbahn (Asphalt)
Erneuerung Fahrbahn (Asphalt)
Bankett (HGT)
Bankett (Boden)
Gründische
kompletter Geh- und Radweg (Asphalt)
Gehweg (Pflaster)
Gehweg (Asphalt)
Dübelarmierung / Angliehen
Z-förmiger Gerüst-Größtkörper (GFK) 16/16
Gerüst Kleinfüllkörper (KF) 10/10
Tiefendrain (TD) 8/30
Hochkorrosiver (HB) 12/15/50
Rundkorrosiver (RB) 15/22
Abseker (AB-RE) (Abdicker) RB-HB 15/22, L = 100 cm
Reinmörtel (RR) 16/16/14
Ein- und Zwezeiler Gerüst-Größtkörper (GFK) 16/16
Erweiterter Gerüst Kleinfüllkörper (KF) 9/10
Fischkorrosiver (FB) 30/25
Einfachstein 30/18 Fase 2 (weiß)
Baugesteine
Begrünpflanzung (Mehrschal)
best./gepl. Wassergraben / Entwässerungsrinne
best./gepl. / versetzt / Straßeneinfahrt
gepl. Straßeneinfahrt

Enthaltungen:
vorhanden
geplant
Sonstiges:
Rücklaubböschung
Bumstahlung
best./entf. Straßenbeleuchtung (Leuchtpunkte 6.0 m)
gepl. Straßenbeleuchtung (Leuchtpunkte 6.0 m)
best. Kanalschacht
best. / entf. Wasserschlucht
best. Zaun
best. Mauer
best. / gepl. Baum
best. Hohenringel
gepl. Lichtgestaltungsplan
Stationslinie
Radnen der Hauptachse
Niedrigwasserwechsel mit Angaben von Gefälle, Lage, Höhenmesser
Längen und Stah
Gradienteinheitspunkt
Gradienteinheitspunkt
Querneigung
Riegelquerschnitt
Wasserschutzelemente I / II / III
Bibbe § 33 Mischgr
Landschaftsarchitektur
Überschwermetallgehaltgrenze
HQ 100 Linie
Bohrpunkt / Schürfe
Festpunkt

Abseker (AB-RE)
Tiefendrain (TD)
Hochkorrosiver (HB)
Rundkorrosiver (RB)
Reinmörtel (RR)
Ein- und Zwezeiler Gerüst-Größtkörper (GFK)
Erweiterter Gerüst Kleinfüllkörper (KF)
Fischkorrosiver (FB)
Einfachstein
Baugesteine
Begrünpflanzung (Mehrschal)
best./gepl. Wassergraben / Entwässerungsrinne
best./gepl. / versetzt / Straßeneinfahrt
gepl. Straßeneinfahrt

Informational block containing project details:
- Name: Straßenbauverwaltung Baden-Württemberg
- Datum: 07.02.2025
- Blatt-Nr.: L 1102 / K 2086
- Maßstab: 1:500
- Scale: 5
- Location: in Isfeld - Auenstein
- Drawing: Lageplan Knotenpunkte

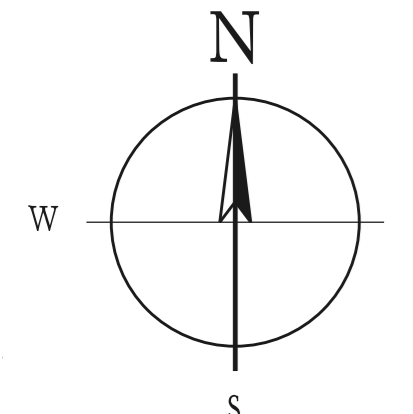
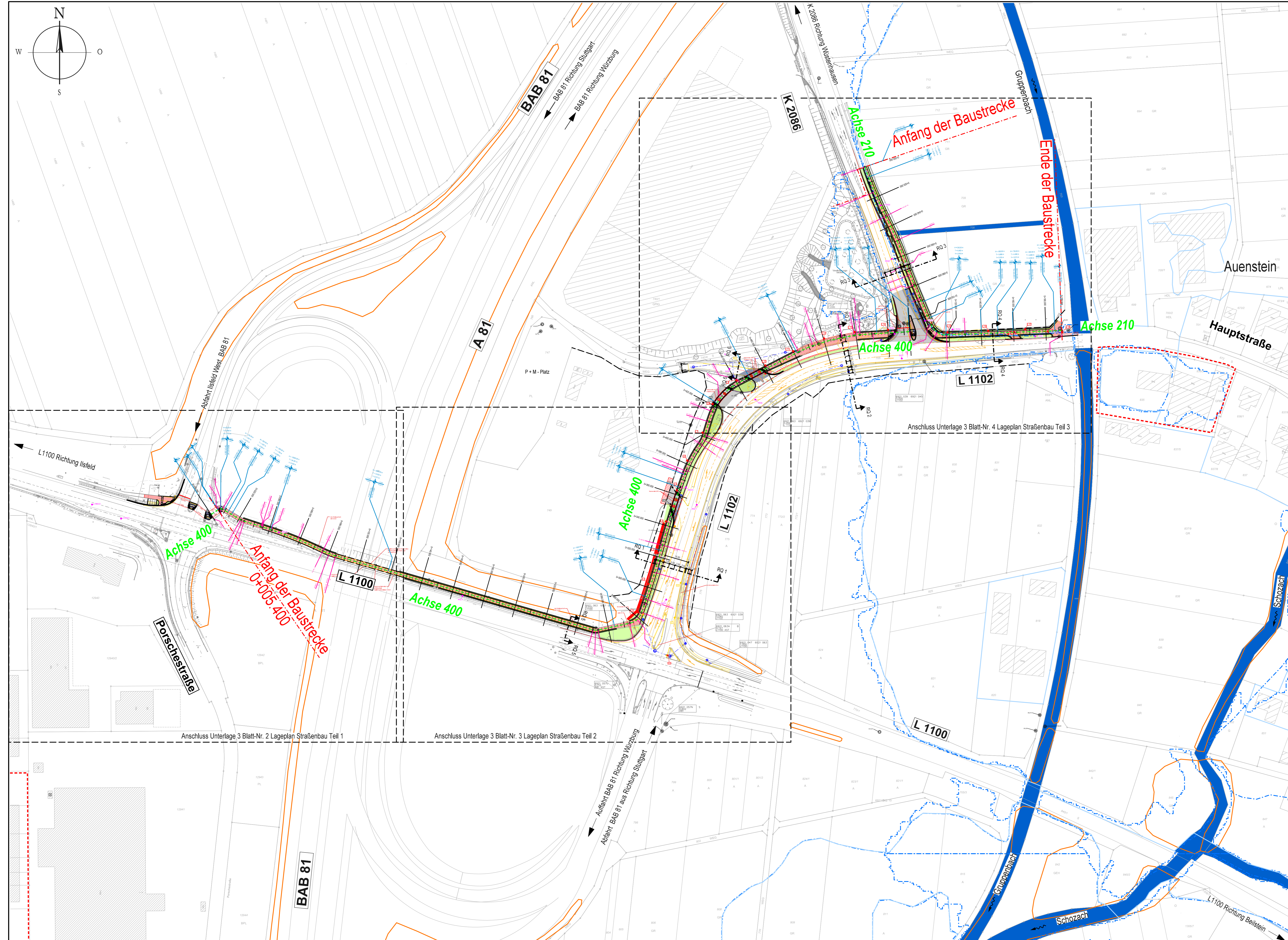

Zeichenerklärung:

- Planung:**
- Einschnittböschung
 - Fahrbahn mit Achse
 - Teilbau (Asphalt)
 - Dammböschung
 - Neubau Fahrbahn (Asphalt)
 - Erneuerung Fahrbahn (Asphalt)
 - Bankett (HGT)
 - Bankett (Boden)
 - Grünfläche
 - kombinierter Geh- und Radweg (Asphalt)
 - Gehweg (Pflaster)
 - Gehweg (Asphalt)
 - Deckensanierung / Angleichen
 - 2-Zeiler Granit Großpflaster (GP) 16/16
 - Granit Kleinpflaster (KP) 10/10
 - Tiefbordstein (TB) 8/30
 - Hochbordstein (HB) 12/15/30
 - Rundbordstein (RB) 15/22
 - Absenker HB-RB / Anläufer RB-HB 15/22; L = 100 cm
 - Rinnenstein (RR) 18/18/14
 - Ein- und Zweizeiler Granit Großpflaster (GP) 16/16
 - Einzelzeiler Granit Kleinpflaster (KP) 8/10
 - Flachbordstein (FB) 30/25
 - Einfahrtstein 30/18 Fase 2 (weiß)
 - Rasengittersteine
 - Begleitplatten (Anthrazit)
 - best. / gepl. Wassergraben / Entwässerungsmulde
- Entwässerung:**
- vorhanden
 - geplant
 - vorh. / entf. / gepl. / versetz. Straßeneinlauf
 - gepl. Straßeneinlauf
 - MW-/ RW-/ SW- Kanal DN500 mit Angabe von Fließrichtung, Länge und Gefälle
- Versorgungseinrichtungen:**
- vorhanden
 - geplant
 - Trinkwasserleitung
 - Gas Niederdruckleitung
 - Gas Mitteldruckleitung
 - Gas Hochdruckleitung
 - E-Freileitung
 - E-Leitung
 - Fernmeldeleitung
 - Leitung Straßenbeleuchtung
 - Fernheizleitung

- Sonstiges:**
- Rückbaufläche
 - Baumfällung
 - best. / entf. Straßenbeleuchtung
 - gepl. Straßenbeleuchtung (Lichtpunkthöhe 6.0 m)
 - gepl. Straßenbeleuchtung (Lichtpunkthöhe 8.0 m)
 - best. Kanalschacht
 - best. Holzmast
 - best. / entf. Wassertschacht
 - best. Zaun
 - best. Einfahrt
 - best. Mauer
 - best. / gepl. Baum
 - best. Höhenangaben
 - gepl. Lichtsignalanlagen
 - Straßenachse
 - Stationierung
 - Radien der Hauptachse
 - Neigungswechsel mit Angaben von Gefälle, Lage, Halbmesser, Längen und Stich
 - Gradientenhochpunkt
 - Gradiententiefpunkt
 - Querneigung
 - Regelquerschnitt
 - Wassertschutzzone I / II / III
 - Biotop § 33 NatSchG
 - Landschaftsschutzgebiete
 - Überschwemmungsgebietsgrenze
 - Altlastverdachtsflächen
 - HQ 100 Linie
 - Bohrpunkt / Schürfe
 - Festpunkt

		Datum	Name
gezeichnet	07.02.2025	Thielsch	
geprüft	07.02.2025	Jung	
freigegeben			

		Datum	Name
Straßenbauverwaltung Baden - Württemberg Regierungspräsidium Stuttgart		bearbeitet	

Nr.	Art der Änderung	Datum	Name
C			
B			
A			

von Netzknoten	nach Netzknoten	Station	
Endstation			
Lagesystem:	GK <input checked="" type="checkbox"/> UTM <input type="checkbox"/>	Stand Kataster:	2022
Höhensystem:	NN <input checked="" type="checkbox"/> NHN <input type="checkbox"/>	Bestandsvermessung:	10/2023

RE-Bauentwurf

Straßenbauverwaltung Baden - Württemberg		Unterlage	3
Straße: Radweg entlang L 1102 und L 1100 zw. Einmündung K 2086 und BAB 81 Abfahrt Ilsfeld West		Blatt-Nr.	1
Nächster Ort: Ilsfeld - Auenstein		Übersichtslageplan Achse 400 Station 0+005.400 bis Station 0+053.827 Achse 210 Station 0+000.000 bis Station 0+198.844	
PSP- Element:		Maßstab: 1 : 1000	

Ausbau Radweg entlang L 1102 und L 1100 zwischen Einmündung K 2086 und BAB 81 in Ilsfeld - Auenstein

Aufgestellt:
Regierungspräsidium Stuttgart
Abt. 4 - Straßenwesen und Verkehr
Ref. 47.1 Baureferat Nord

Heilbronn, den

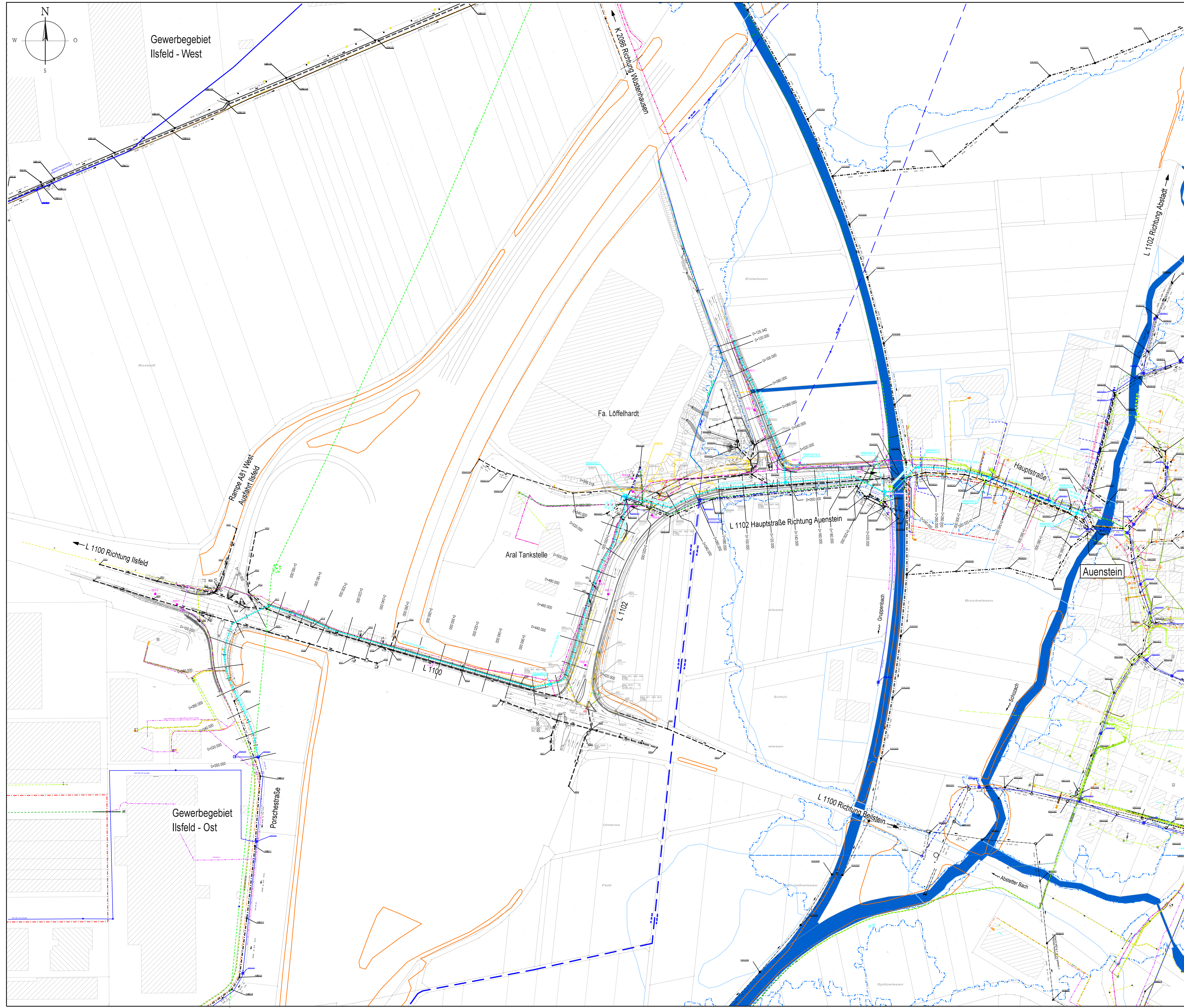

- Legende:**
- best. / gepl. Strom-Kabel / Freileitung best.
 - best. / gepl. Beleuchtungskabel / Freileitung best.
 - best. / gepl. / entf. Gasleitung
 - best. / gepl. / entf. Telekom
 - best. / gepl. / entf. Breitband
 - best. / gepl. / entf. Hausanschluss Wasser
 - best. / entf. / gepl. Drainageleitung
 - best. Fernwärmeleitung best. Steuerkabel
 - best. / gepl. Wassergraben
 - geplantes Leerrohr
 - bestehende Kanalschließung
 - geplante Kanalschließung
 - bestehendes Leerrohr
 - 800 bestehender Mischwasserkanal
 - 400 bestehender Regenwasserkanal
 - 250 bestehender Schmutzwasserkanal
 - 800 bestehende Bachverdühlung
 - 1000 geplanter Mischwasserkanal
 - 1000 geplanter Regenwasserkanal
 - 250 geplanter Schmutzwasserkanal
 - entfallender Kanal
 - gepl. / entf. Hausanschluss Wasser
 - Erneuerung Hausanschluss Wasser
 - gepl. Hausanschluss Misch-, Regen-, Schmutzwasser und Wasserversorgung
 - best. Wasserleitung mit Schachtsymbolen
 - gepl. Wasserleitung mit Schachtsymbolen
 - entf. Wasserleitung mit Schachtsymbolen
 - geplanter / best. / entf. Straßeneinlauf
 - best. Holzmast
 - bzw. bis zum Straßeneinlauf zu erneuern.
 - entf. Baum / best. Baum / best. Baumquartier
 - best. Einfahrt
 - best. Mauer
 - best. Höhenangaben
 - Wasserschutzzone I / II / III
 - Biotop § 33 NatSchG
 - HQ 100 Linie
 - Überschwemmungsbereichsgrenze
 - Altlastenverdachtsflächen
 - RKS1 Bohrpunkt (Rammkernsondierung)

Datum	Gezeichnet	Änderung	Index

Zonenverbindungsleitung Wasserversorgung zwischen Auenstein und Ilsfeld entlang der L1102 und L1100 bis Porschestraße, Gemeinde Ilsfeld, Kreis Heilbronn, Ver- und Entsorgung

Bauvorhaben

Übersichtslegeplan

Planstapel

Ausführungsplanung Februar 2025

Leistungsphase

		1: 1000
		Maßstab
		L5.021
		Pflichtenummer
		003.099.00
Planstapel	Koordinatensystem: Gauß-Krüger	Höhensystem: m ü. NN

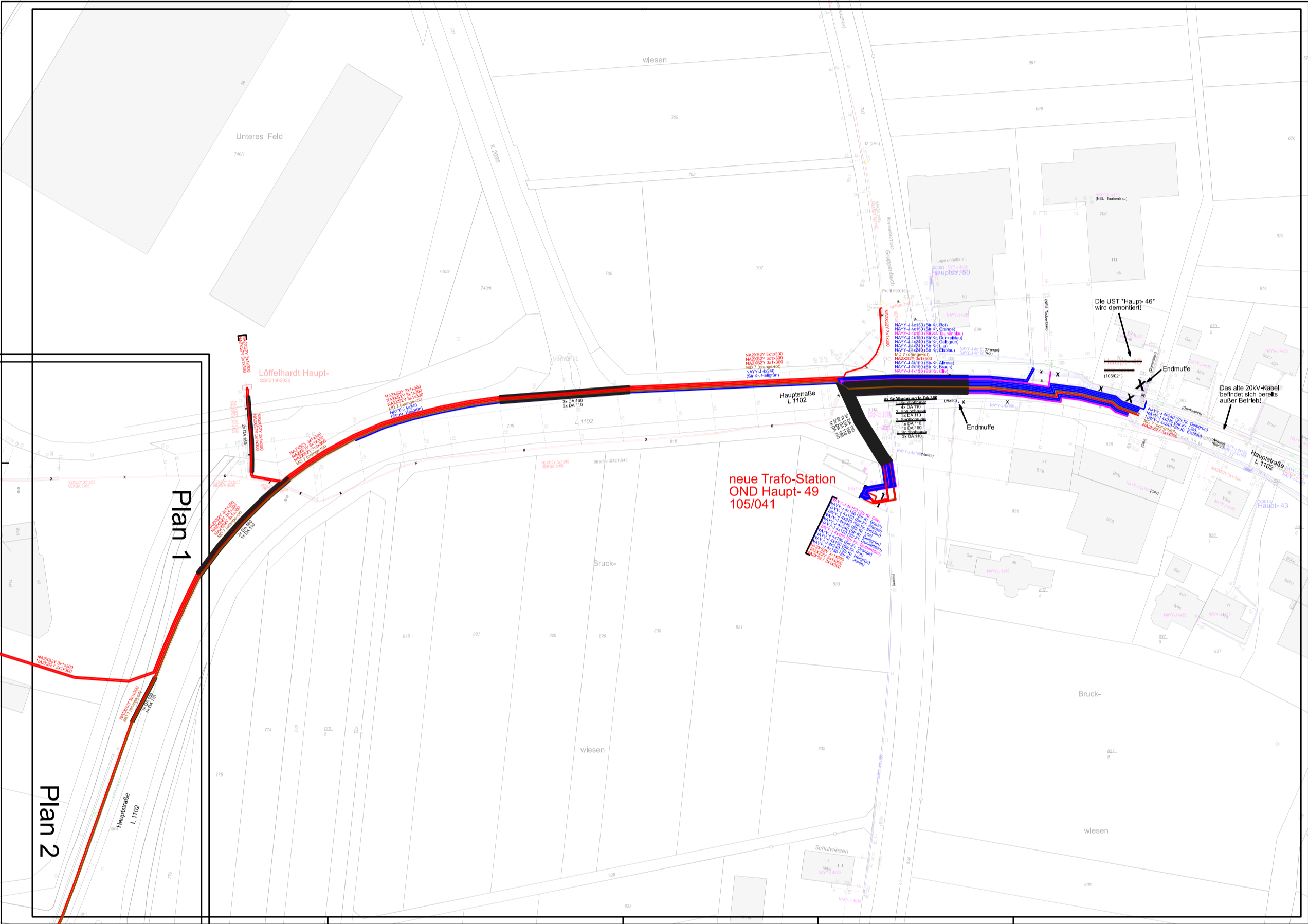
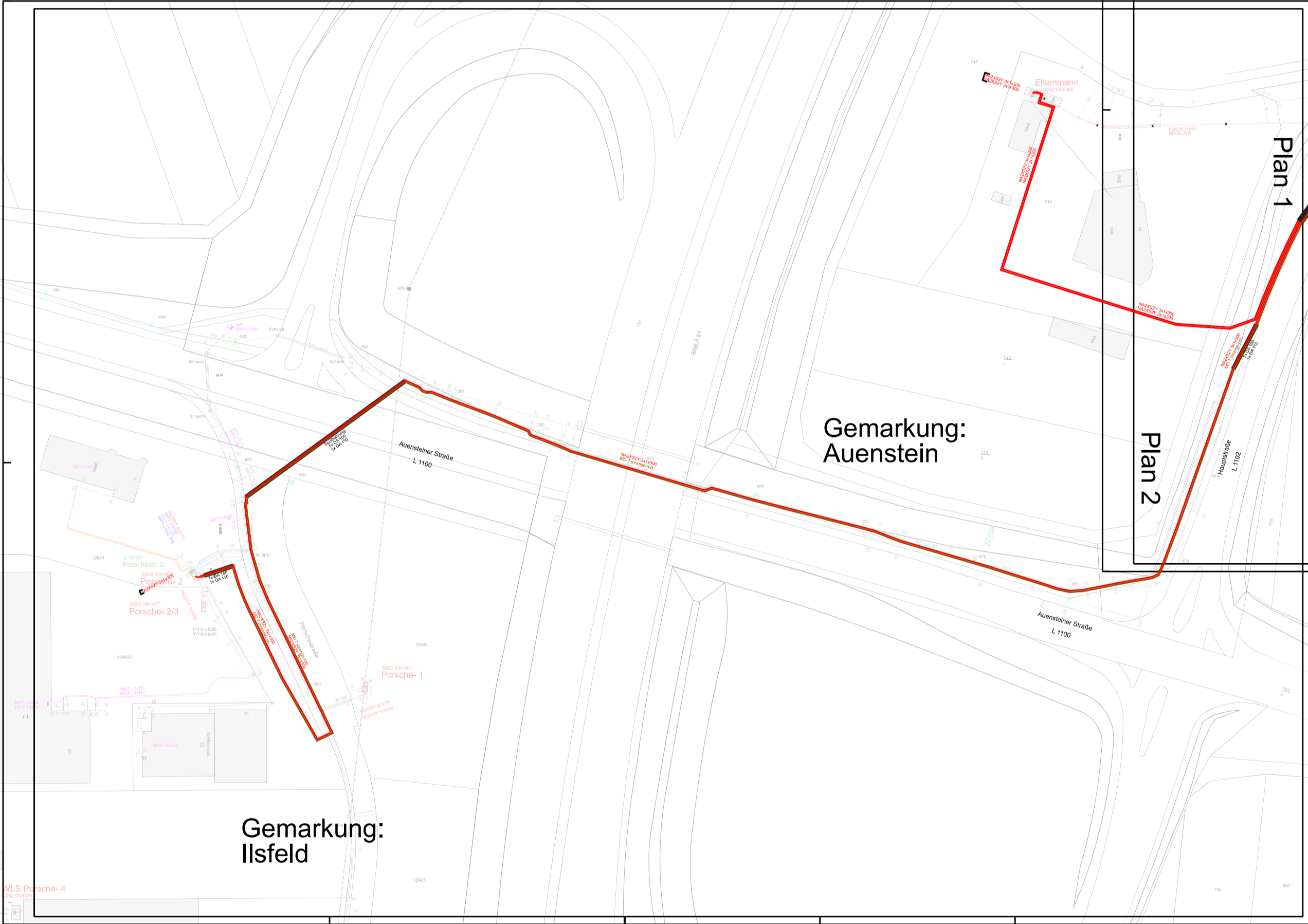

Gemeinde Ilsfeld
 Kreis Heilbronn
 Rathausstraße 8
 74360 Ilsfeld

		Ing.-Gesellschaft für moderne Teilbauorganisation	
PLANNING	BERATUNG	KOORDINATION	Geschäftsführer
Siedlungswasserwirtschaft Ver- und Entsorgung Straßenwesen		König-Wilhelm-Straße 75 74360 Ilsfeld Telefon: (07142) 6794-0 Telefax: (07142) 6794-29 E-mail: info@motion.de	
Ilsfeld, den 07. Februar 2025		Projektleiter	
			2,1
Gezeichnet	Geprüft	Fertigung	Anlage



Gemarkung:
Auenstein

Gemarkung:
Ilsfeld

 DIN-A1(941x594) Maßstab: 1: 1.250	Auenstein	
	PROJEKTPLAN - S 105 P 71 A - FB1000239738	
	Hauptstraße - Porschestraße	
	Netzsparte: Strom	
Datum: 05.02.2025	Hartmann, Jessica (extern)	Obersk

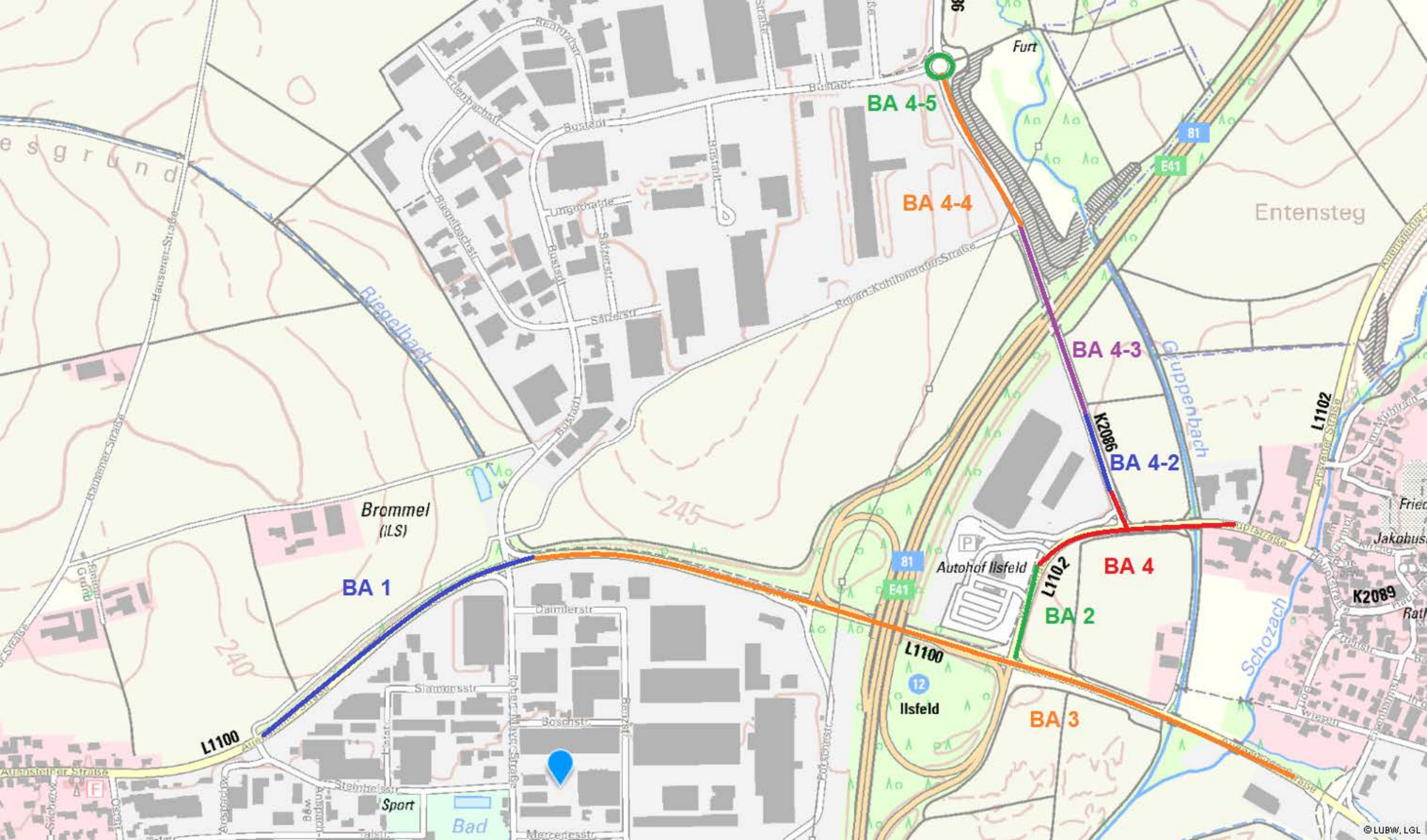

BA 4-5

BA 4-4

BA 4-3

BA 4-2

BA 4

BA 2

BA 3

BA 1

Autohof Illfeld

Brommel (ILS)

Illfeld

Sport

Bad

Entwurf für Ausschreibung

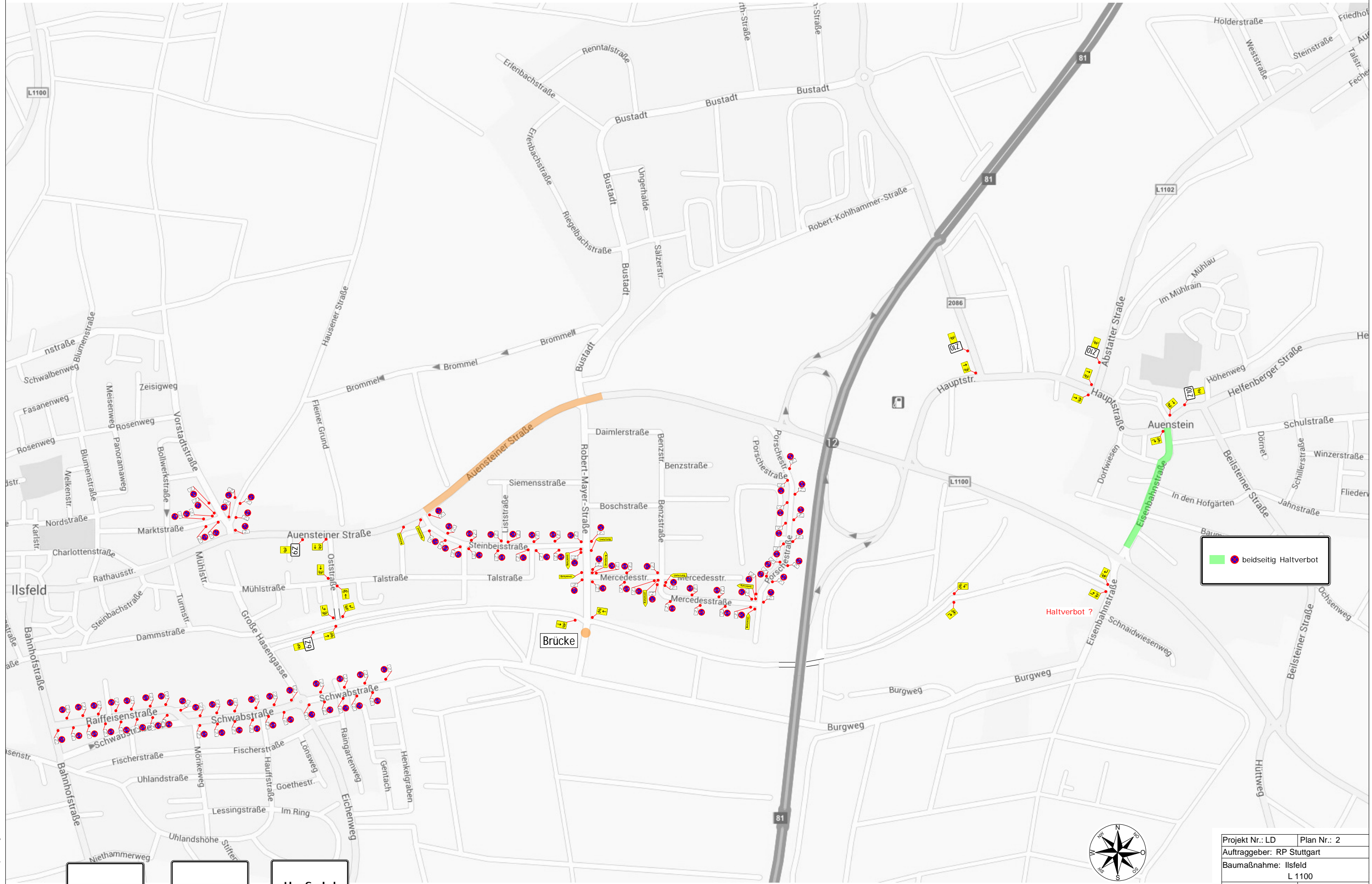

Ilsfeld Auenstein Ilsfeld

beidseitig Haltverbot

Der Verkehrssicherung widersprechende Beschilderung ist mit geeigneten Mitteln abzudecken

Projekt Nr.: LD	Plan Nr.: 2
Auftraggeber: RP Stuttgart	
Baumaßnahme: Ilsfeld	
L 1100	
Baubeginn:	Bauende:

T.Dollner Verkehrstechnik e.K.
 74348 Ludwigsruh / Tel. 07133 - 90 80 5 / Fax - 90 80 40

Alle VZ mind. Gr.2, RA 2 ca. 40 Teilauskreuzer zum Berührungslosem Abdecken von Wegweisern

25.02.2025 17:16:11 B:\Laroy\FP Stuttgart\OD Ilesfeld\OD Ilesfeld BA_1 Detail_1 Stand 14.01.25.sxd

Entwurf für Ausschreibung

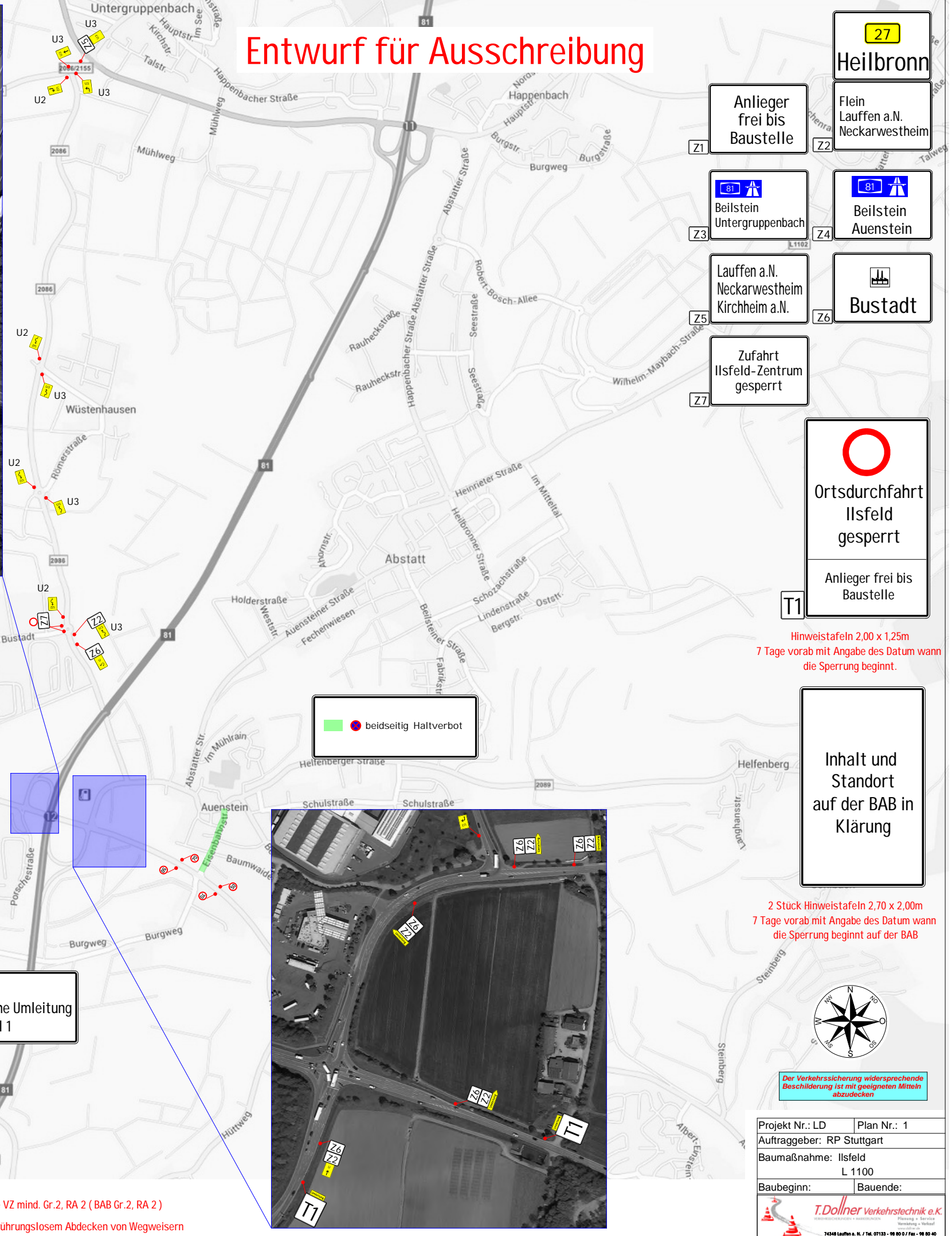
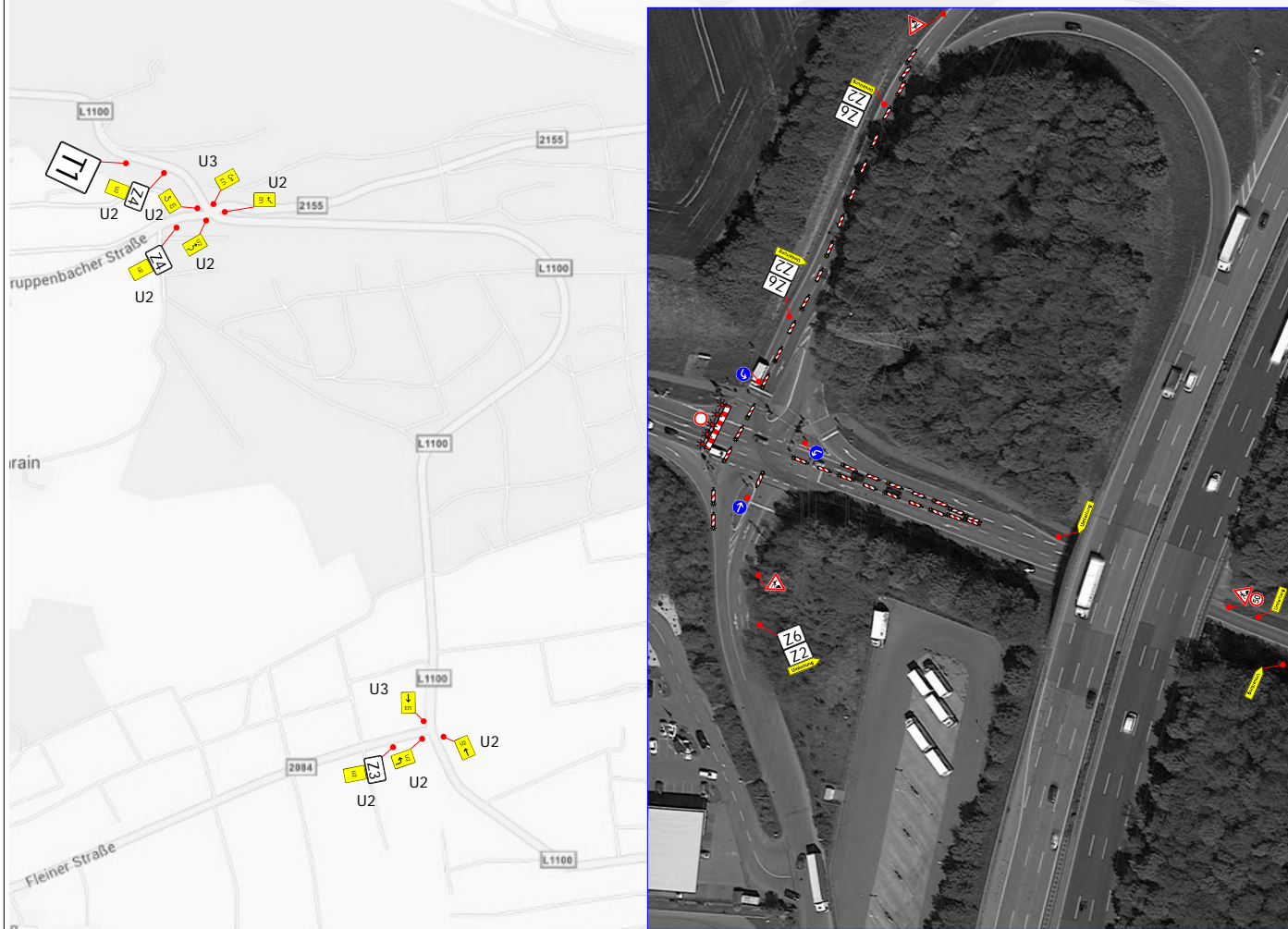

- 27** Heilbronn
- Anlieger frei bis Baustelle
- Flein Lauffen a.N. Neckarwestheim
- 81** Beilstein Untergruppenbach
- 81** Beilstein Auenstein
- Lauffen a.N. Neckarwestheim Kirchheim a.N.
- Z1** Bustadt
- Zufahrt Ilsfeld-Zentrum gesperrt
- T1** Ortsdurchfahrt Ilsfeld gesperrt
- Anlieger frei bis Baustelle

Hinweistafeln 2,00 x 1,25m
7 Tage vorab mit Angabe des Datum wann die Sperrung beginnt.

Inhalt und Standort auf der BAB in Klärung

2 Stück Hinweistafeln 2,70 x 2,00m
7 Tage vorab mit Angabe des Datum wann die Sperrung beginnt auf der BAB



Der Verkehrssicherung widersprechende Beschilderung ist mit geeigneten Mitteln abzudecken

Projekt Nr.: LD	Plan Nr.: 1
Auftraggeber: RP Stuttgart	
Baumaßnahme: Ilsfeld	L 1100
Baubeginn:	Bauende:



19.02.2025 12:26:35 B.V. Leroy/RF Stuttgart OD Ilesfeld/OD Ilesfeld BA 1 Umleitung Stand 14.01.25.tcd



Baubereich
Innerörtliche Umleitung
siehe Detail 1

Alle VZ mind. Gr.2, RA 2 (BAB Gr.2, RA 2)
ca. 40 Teilauskreuzer zum Berührungslosem Abdecken von Wegweisern

Entwurf für Ausschreibung

Inhalt und Standort auf der BAB in Klärung

2 Stück Hinweistafeln 2,70 x 2,00m
7 Tage vorab mit Angabe des Datum wann die Sperrung beginnt auf der BAB

ab hier U 15
Bestandsbeschilderung

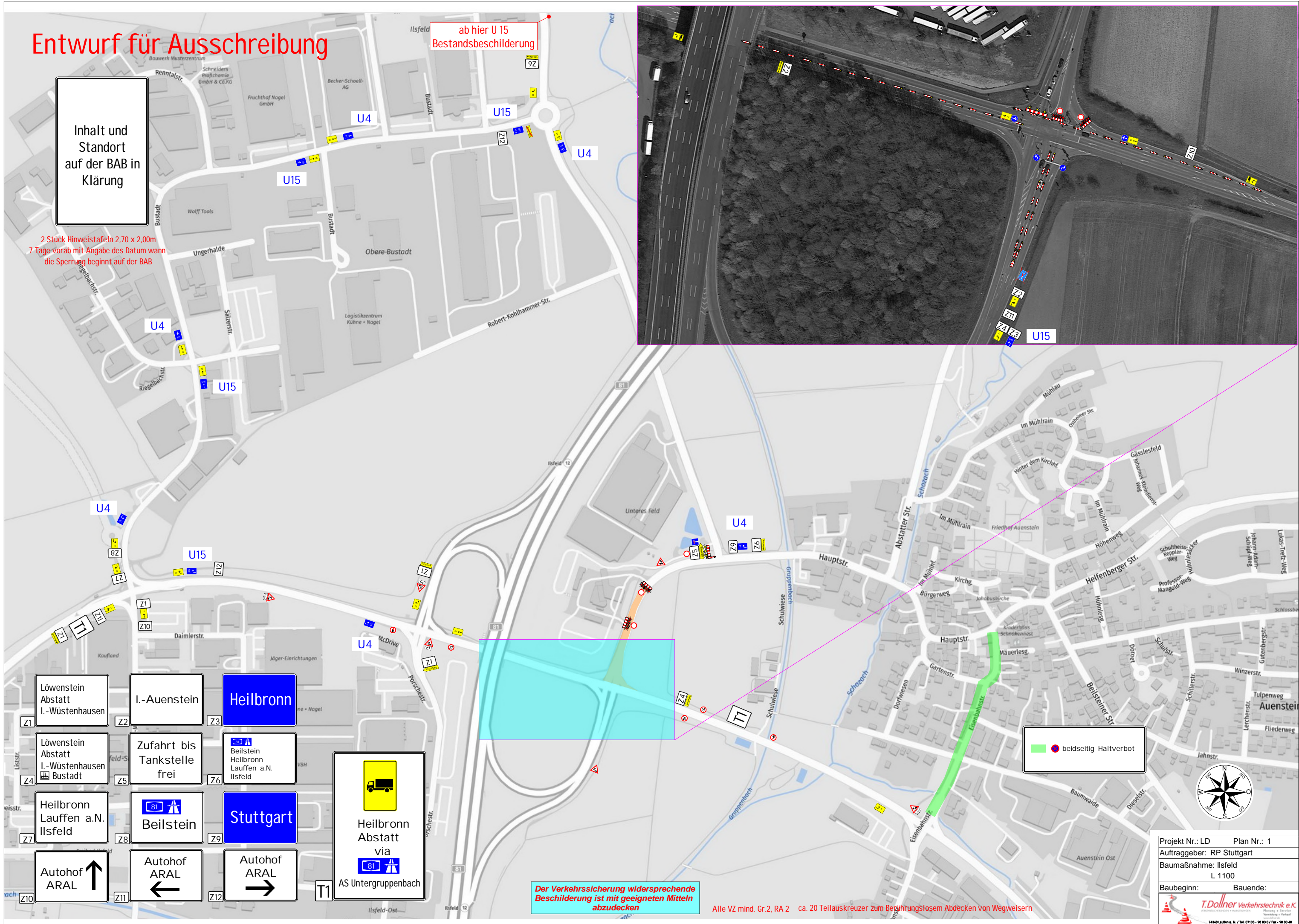
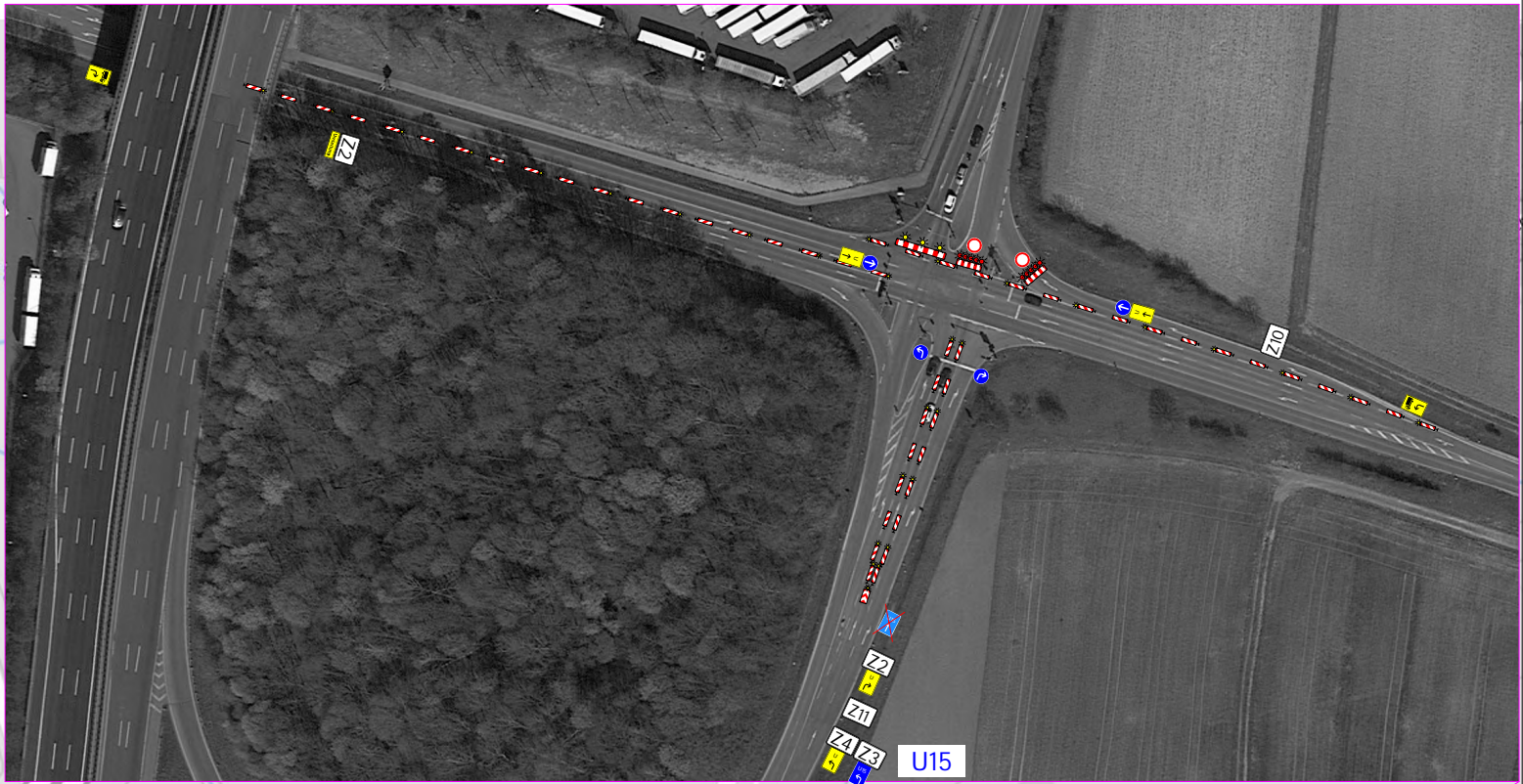

Der Verkehrssicherung widersprechende Beschilderung ist mit geeigneten Mitteln abzudecken

Alle VZ mind. Gr.2, RA 2 ca. 20 Teilauskreuzer zum beschungslosem Abdecken von Wegweisern

26.02.2025 09:23:04 B:\Luro\KFP-Stuttgart-OD-Ilsefild\OD-Ilsefild-BA.2-Stand 14.01.25.txd

Löwenstein Abstatt I.-Wüstenhausen	I.-Auenstein	Heilbronn
Löwenstein Abstatt I.-Wüstenhausen Bustadt	Zufahrt bis Tankstelle frei	Beilstein Heilbronn Lauffen a.N. Ilsefeld
Heilbronn Lauffen a.N. Ilsefeld	Beilstein	Stuttgart
Autohof ARAL ↑	Autohof ARAL ←	Autohof ARAL →

Heilbronn Abstatt via AS Untergruppenbach

beidseitig Haltverbot



Projekt Nr.: LD	Plan Nr.: 1
Auftraggeber: RP Stuttgart	
Baumaßnahme: Ilsefeld L 1100	
Baubeginn:	Bauende:

T.Dollner Verkehrstechnik e.K.
17438 Lauffen a. N. / Tel. 07133 - 98 80 5 / Fax - 98 80 40

Entwurf für Ausschreibung

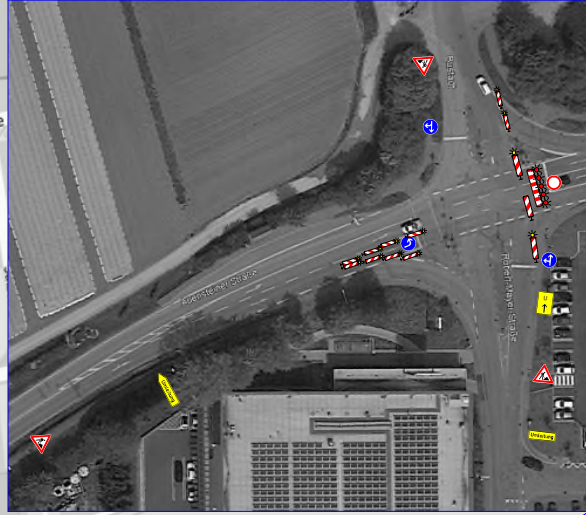
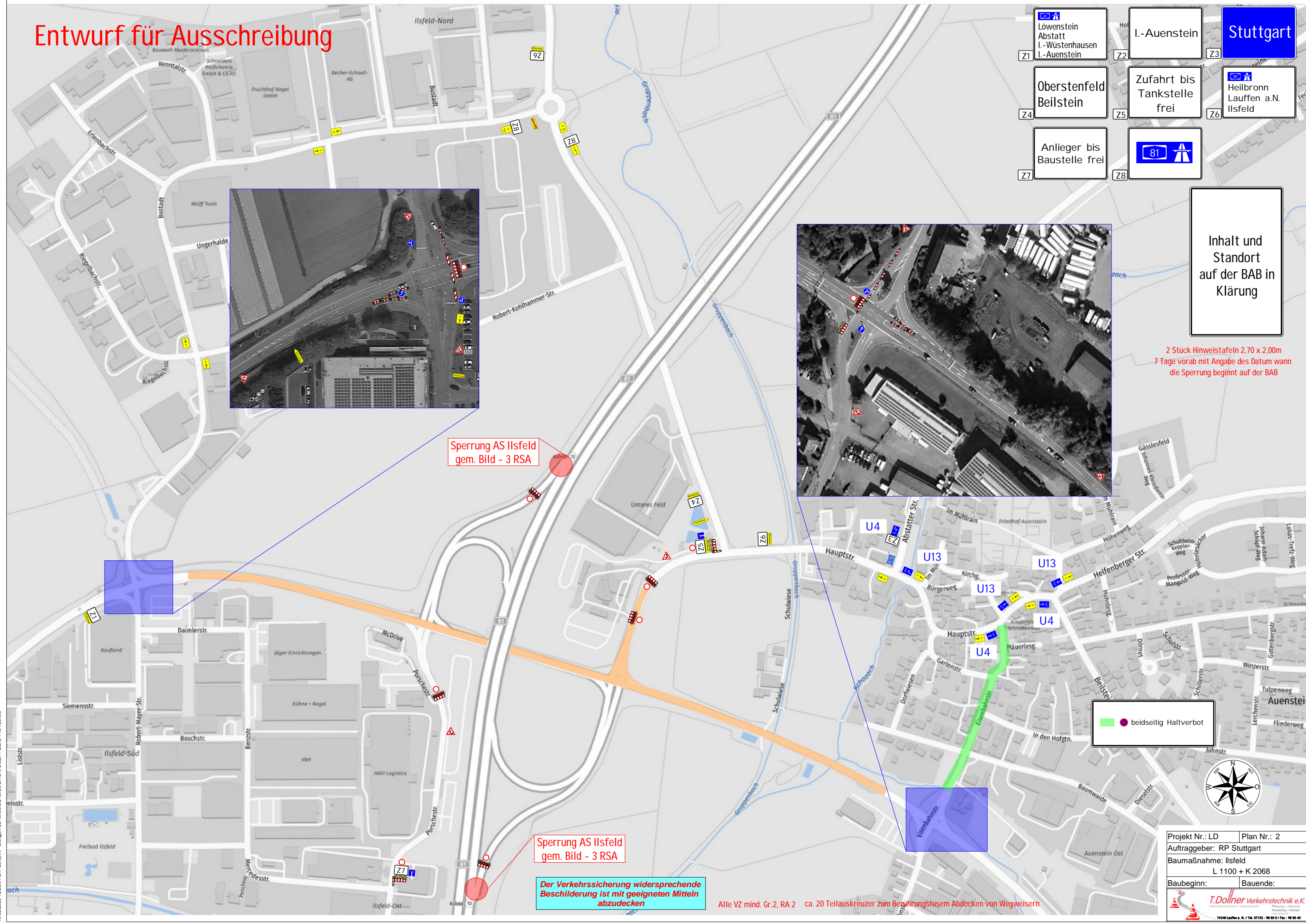

Sperrung AS Irsfeld
gem. Bild - 3 RSA



Sperrung AS Irsfeld
gem. Bild - 3 RSA

Der Verkehrssicherung widersprechende
Beschilderung ist mit geeigneten Mitteln
abzudecken

Alle VZ mind. Gr.2, RA 2 ca. 20 Teilkreuzer zum beschlungslosem Abdecken von Wegweisern

Z1	Löwenstein Abstatt I.-Wüstenhausen I.-Auenstein	Z2	I.-Auenstein	Z3	Stuttgart
Z4	Oberstenfeld Beilstein	Z5	Zufahrt bis Tankstelle frei	Z6	Heilbronn Lauffen a.N. Ilsfeld
Z7	Anlieger bis Baustelle frei	Z8	81		

Inhalt und
Standort
auf der BAB in
Klärung

2 Stück Hinweistafeln 2,70 x 2,00m
7 Tage vorab mit Angabe des Datum wann
die Sperrung beginnt auf der BAB

beidseitig Haltverbot



Projekt Nr.: LD	Plan Nr.: 2
Auftraggeber: RP Stuttgart	
Baumaßnahme: Irsfeld L 1100 + K 2068	
Baubeginn:	Bauende:

T.Dollner Verkehrstechnik e.K.
74348 Lauffen a. N. / Tel. 07143 - 98 80 0 / Fax - 98 80 40

19.02.2025 12:26:04 B:\Luro\RP-Stuttgart\OD-Irsfeld\OD-Irsfeld-BA-2-3-Detail-1-Stand-1401-26.txd

Entwurf für Ausschreibung

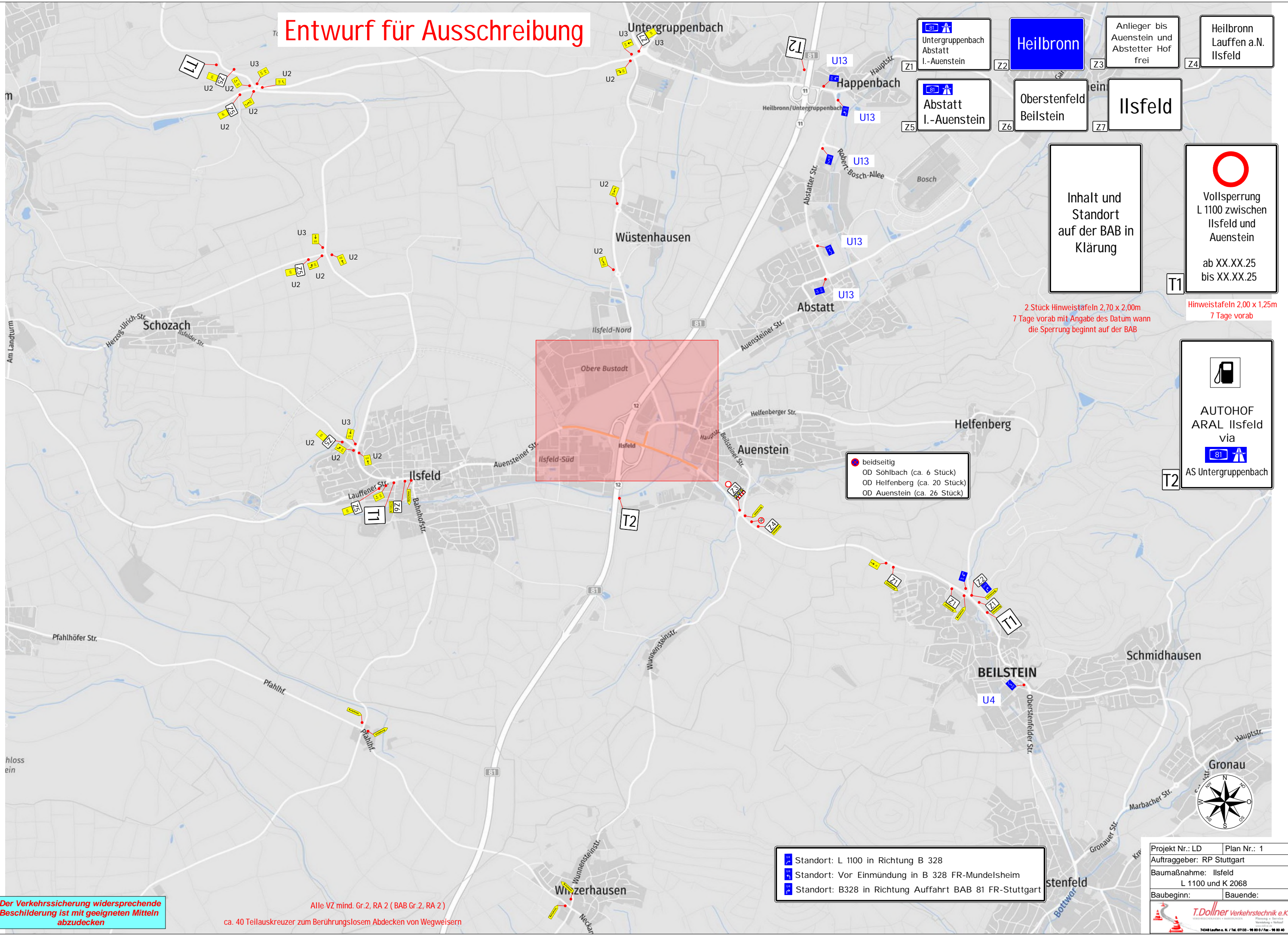

Inhalt und Standort auf der BAB in Klärung

Vollsperrung
L 1100 zwischen Ilsfeld und Auenstein
ab XX.XX.25 bis XX.XX.25

2 Stück Hinweistafeln 2,70 x 2,00m
7 Tage vorab mit Angabe des Datum wann die Sperrung beginnt auf der BAB

Hinweistafeln 2,00 x 1,25m
7 Tage vorab

AUTOHOF
ARAL Ilsfeld
via
AS Untergruppenbach

- beidseitig
- OD Sohlbach (ca. 6 Stück)
- OD Helfenberg (ca. 20 Stück)
- OD Auenstein (ca. 26 Stück)

- Standort: L 1100 in Richtung B 328
- Standort: Vor Einmündung in B 328 FR-Mundelsheim
- Standort: B328 in Richtung Auffahrt BAB 81 FR-Stuttgart

Der Verkehrssicherung widersprechende Beschilderung ist mit geeigneten Mitteln abzudecken

Alle VZ mind. Gr.2, RA 2 (BAB Gr.2, RA 2)

ca. 40 Teilauskreuzer zum Berührungslosem Abdecken von Wegweisern

Projekt Nr.: LD	Plan Nr.: 1
Auftraggeber: RP Stuttgart	
Baumaßnahme: Ilsfeld L 1100 und K 2068	
Baubeginn:	Bauende:

T.Dollner Verkehrstechnik e.K.
74348 Lauffen a. N. / Tel. 07133 - 98 80 0 / Fax - 98 80 40

Entwurf für Ausschreibung

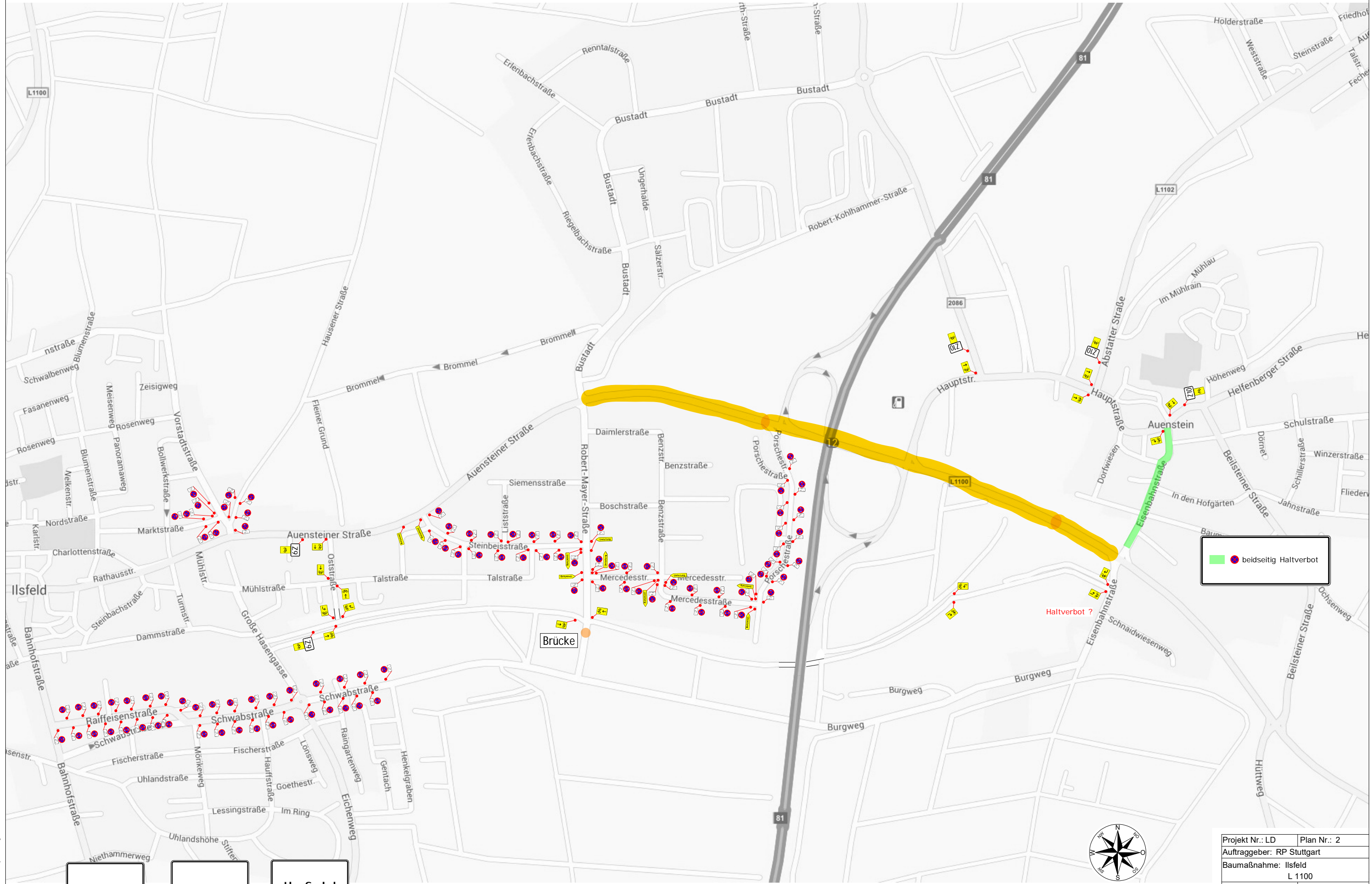

Ilsfeld Auenstein Ilsfeld

Der Verkehrssicherung widersprechende Beschilderung ist mit geeigneten Mitteln abzudecken

Projekt Nr.: LD	Plan Nr.: 2
Auftraggeber: RP Stuttgart	
Baumaßnahme: Ilsfeld L 1100	
Baubeginn:	Bauende:

T.Dollner Verkehrstechnik e.K.
Planung & Service
14348 Lauffen a. N. / Tel. 07133 - 90 80 0 / Fax - 90 80 40

Alle VZ mind. Gr.2, RA 2 ca. 40 Teilauskreuzer zum Berührungslosem Abdecken von Wegweisern

25.02.2025 17:16:11 B:\Laroy\FP Stuttgart\OD Ilsfeld\OD Ilsfeld BA_1 Detail 1 Stand 14.01.25.dwg

Entwurf für Ausschreibung

Inhalt und Standort auf der BAB in Klärung

2 Stück Hinweistafeln 2,70 x 2,00m
7 Tage vorab mit Angabe des Datum wann die Sperrung beginnt auf der BAB

ab hier U 15
Bestandsbeschilderung

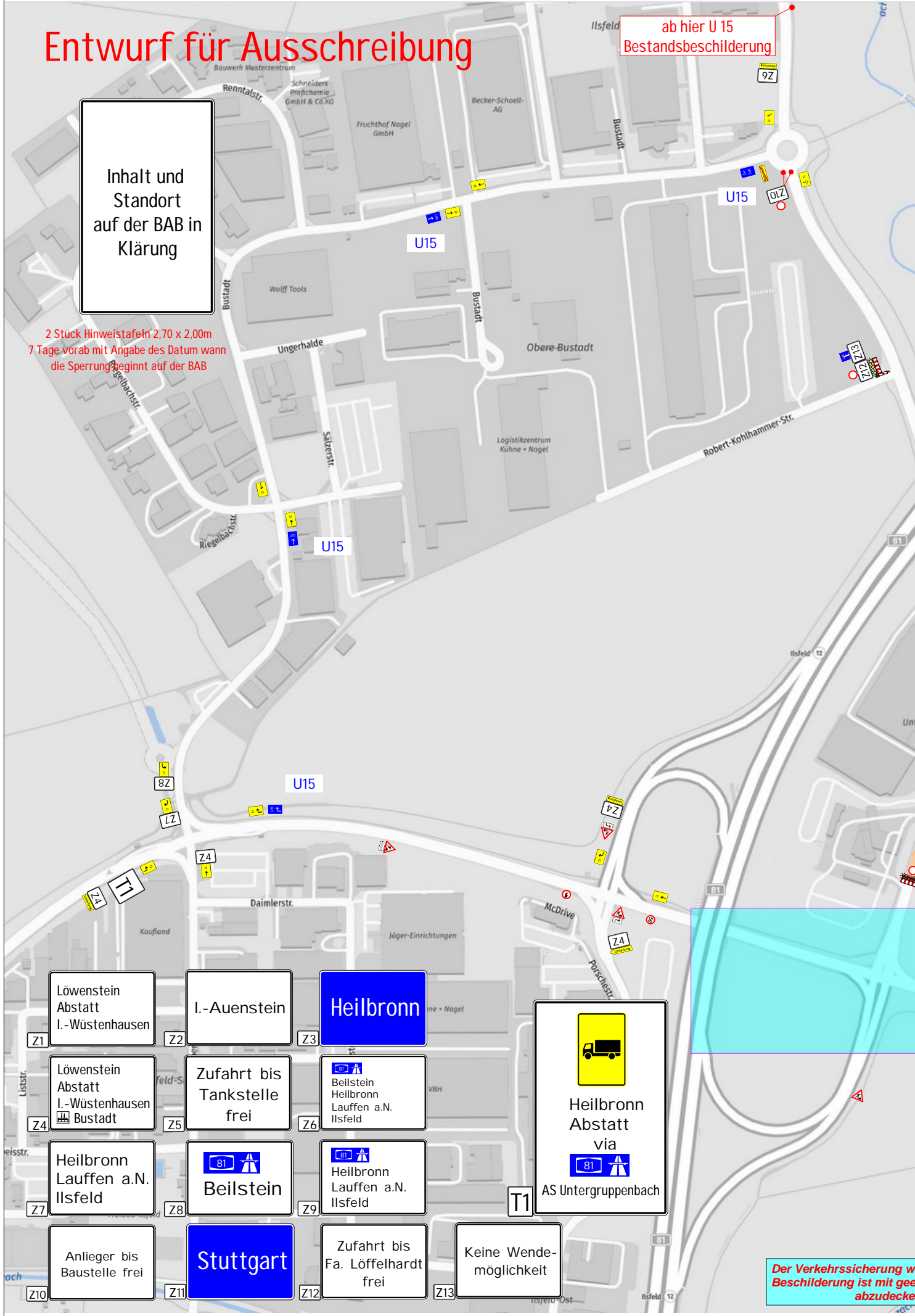

- Löwenstein Abstatt I.-Wüstenhausen
- I.-Auenstein
- Heilbronn
- Löwenstein Abstatt I.-Wüstenhausen Bustadt
- Zufahrt bis Tankstelle frei
- Beilstein
- Heilbronn Lauffen a.N. Iilsfeld
- Beilstein
- Heilbronn Lauffen a.N. Iilsfeld
- Anlieger bis Baustelle frei
- Stuttgart
- Zufahrt bis Fa. Löffelhardt frei
- Keine Wendemöglichkeit

Heilbronn Abstatt via AS Untergruppenbach

beidseitig Haltverbot

Der Verkehrssicherung widersprechende Beschilderung ist mit geeigneten Mitteln abzudecken

Alle VZ mind. Gr.2, RA 2 ca. 20 Teilauskreuzer zum beschierungslosem Abdecken von Wegweisern

Projekt Nr.: LD	Plan Nr.: 1
Auftraggeber: RP Stuttgart	
Baumaßnahme: Iilsfeld K 2068	
Baubeginn:	Bauende:

T.Dollner Verkehrstechnik e.K.
16488 Lauffen a. N. / Tel. 07133 - 98 80 5 / Fax - 98 80 40

19.02.2025 12:24:41 B:\Luro\RP Stuttgart\CD Iilsfeld\00 Iilsfeld BA_4 Stand 14.01.25.txd