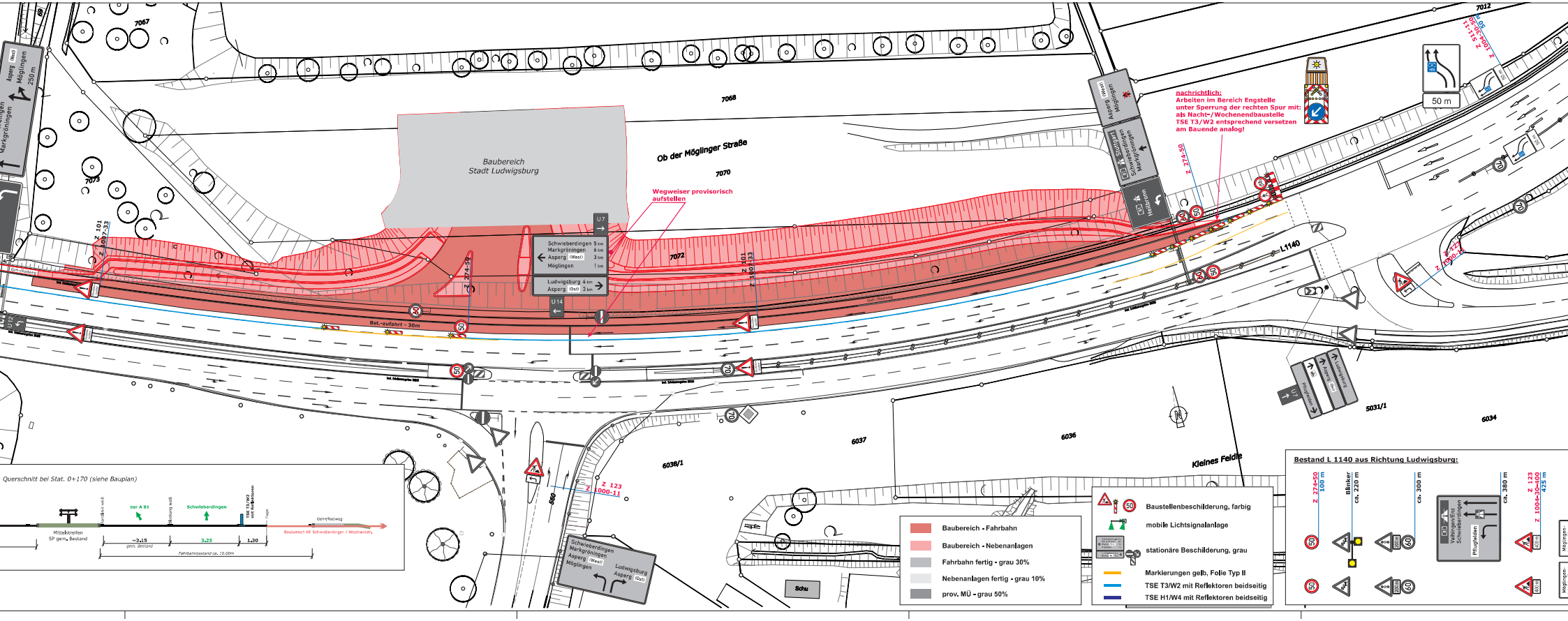

Baubereich
Stadt Ludwigsburg
Ob der Möglinger Straße
Wegweiser provisorisch aufstellen
nachrichtlich:
Arbeiten im Bereich Engstelle unter Sperrung der rechten Spur mit: als Nacht-/Wochenendbaustelle TSE T3/W2 entsprechend versetzen am Bauende analog!
Schwieberdingen 5 km
Markgröningen 6 km
Asperg (West) 3 km
Möglingen 1 km
Ludwigsburg 4 km
Asperg (Ost) 3 km
Bst.-zufahrt - 30m
L1140
Kleines Feldle
Querschnitt bei Stat. 0+170 (siehe Bauplan)
Mittelstreifen
SP gem. Bestand
zur A 81
Schwieberdingen
TSE T3/W2 mit Reflektoren
Gen-/Radweg
Baubereich RF Schwieberdingen / Westrandstr.
~3.15
3.25
1.30
gem. Bestand
Fahrbahnbestand ca. 10.00m
Baubereich - Fahrbahn
Baubereich - Nebenanlagen
Fahrbahn fertig - grau 30%
Nebenanlagen fertig - grau 10%
prov. MÜ - grau 50%
Baustellenbeschilderung, farbig
mobile Lichtsignalanlage
stationäre Beschilderung, grau
Markierungen gelb, Folie Typ II
TSE T3/W2 mit Reflektoren beidseitig
TSE H1/W4 mit Reflektoren beidseitig
Bestand L 1140 aus Richtung Ludwigsburg:
Z 274-50
100 m
Blinker
ca. 220 m
ca. 300 m
ca. 380 m
Z 123
Z 1004-30-400
425 m
Vaihingen/Enz
Schwieberdingen
Pflugfelden
50 m