

Anmeldung per Fax: 0711/ 904-37 305
oder per E- Mail:

anette.winter-nossek@rps.bwl.de

bitte bis zum 20.04.2012

Wenn Sie keine anderslautende Nachricht erhalten, können Sie teilnehmen.

Anmeldung zur Veranstaltung

Name:

Privater Wohnort:

(Nur für Ärztinnen und Ärzte für die Zertifizierung durch die Landesärztekammer Baden-Württemberg)

Bitte Barcode mitbringen!

Einrichtung:

Adresse:

Tel.:

Fax:

E-Mail:

!!! Bitte beachten Sie:

Aufgrund neuer Regelungen des LGA Baden-Württemberg sind wir verpflichtet, für diesen Fachtag einen Teilnehmerbeitrag in Höhe von 10 € zu erheben. Sie erhalten darüber eine Rechnung des LGA.

Für Gebäck, Obst und warme Getränke wird am Veranstaltungstag weiterhin ein Unkostenbeitrag in Höhe von 2 € in bar erhoben.

Datum:

Unterschrift:

Lageplan



ADHS update



Bild: Harvard Medical School, Focus November 2011

3. Mai 2012

Stuttgart
Nordbahnhofstraße 135

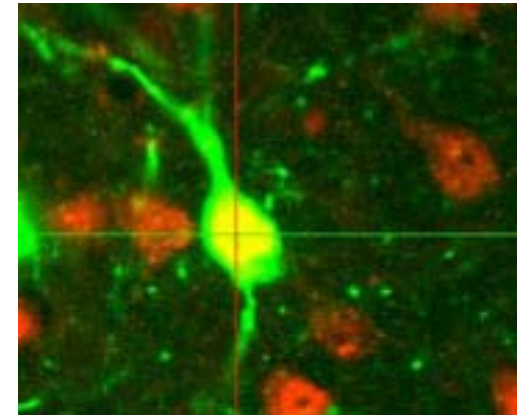

Baden-Württemberg

LANDESGESUNDHEITSAMT BADEN-WÜRTTEMBERG
IM REGIERUNGSPRÄSIDIUM STUTT GART

Landesarzt für behinderte Menschen

Veranstalter

Landesarzt für behinderte Menschen
Landesgesundheitsamt Baden-Württemberg
im Regierungspräsidium Stuttgart
Nordbahnhofstr. 135, 70191 Stuttgart
Tel.: 0711 / 904-39 412
Fax: 0711 / 904-37 305
landesarzt@rps.bwl.de

Informationen zum Fachaustausch

Die Diskussion um ADHS ist differenzierter und ruhiger geworden. Zudem gibt es positive Entwicklungen in der Diagnostik, den Interventionsformen, der Arbeitsweise und der Vernetzung beteiligter Fachärzte und weiterer Fachleute.

Auch die Auswertung von Daten der gesetzlichen Krankenversicherung trägt zu empirisch fundierter Information in der Versorgung von Kindern mit ADHS bei.

Wir wollen notwendige aktuelle Umfeldinformation für die Fachleute in der Frühförderung und bei beteiligten Kostenträgern geben. Kontakte und fachlicher Austausch mit Teilnehmern und Referenten sollen Anregungen für die eigene Arbeit geben.

Zielgruppe sind Fachleute aus interdisziplinären Frühförderstellen, SPZ und weiteren Institutionen in der Frühförderung Baden-Württemberg, an Frühförderung und Eingliederungshilfe beteiligte Ärzte des ÖGD Baden-Württemberg, zuständige Mitarbeiter von Kostenträgern in der Frühförderung Baden-Württemberg.

Programm

10.15 Uhr	Begrüßung Birgit Berg
10.30 Uhr	ADHS - Aktuelle Aspekte der Diagnostik und Therapie Helmut Bonney
12.00 Uhr	Versorgungsforschung auf der Basis von Krankenkassendaten Edda Würdemann
13.00 Uhr	Mittagspause
14.00 Uhr	Neurofeedback bei Kindern mit ADHS Ute Strehl
15.15 Uhr	ADHS-Netz der KV Baden-Württemberg Matthias Gelb
16.15 Uhr	Ende der Veranstaltung

Referenten

Dr. med. Helmut Bonney
Kinder- und Jugendarzt
Kinder- und Jugendpsychiater
Facharzt für Psychotherapeutische Medizin
Heidelberg

Dr. PH Edda Würdemann MPH
Leiterin des Referats Arzneimittel der
Techniker Krankenkasse Hamburg

Dr. med. Matthias Gelb
Kinder- und Jugendarzt
Bretten

PD Dr.rer.soc. Dipl.Psych. Ute Strehl
Institut für medizinische Psychologie und
Verhaltensneurobiologie der
Universität Tübingen

Dr. med. Birgit Berg MPH (Harvard Univ.)
Landesärztin für behinderte Menschen
Landesgesundheitsamt Baden-Württemberg

Kontakt
Dr. med. Anette Winter-Nossek
Tel.: 0711 / 904-39 411
Fax: 0711 / 904-37 305
anette.winter-nossek@rps.bwl.de