Bilderbuchkino: Religion, religiöse Feste

Inhaltsverzeichnis

Ostern **2**
Banfi, Maria Luisa: Amalia und die Ostereier *2*
Elschner, Géraldine: Das Osterküken *2*
Krüss, James ; Weldin, Frauke: Weil bald Ostern ist - ein Frühlingsgedicht *2*
Martinstag **3**
Wölfel, Ursula: Das schönste Martinslicht *3*
Mayer-Skumanz, Lene: Eine Krippe im Wald *4*
Hänel, Wolfram: Das Weihnachtswunschtraumbett *4*
Landa, Norbert: Die Nacht der Wunder *4*
Weihnachten und Advent **4**
Pauli, Lorenz: Nico geht zum Nikolaus *5*
Stohner, Anu: Der kleine Weihnachtsmann geht in die Stadt *5*
Bolliger, Max: Weihnachten ist, wenn *5*
Weninger, Brigitte: Luftpost für den Weihnachtsmann *6*
Nacherzählt von Horn, Sandra Ann: Babuschka findet das Christkind *6*
Schneider, Antonie: Lina und der Weihnachtsstern *6*
Crone, Luise von der: Nikolaus und der dumme Nuck *7*
Bolliger, Max: Der Weihnachtsnarr *7*
Merz, Christine: Das Mädchen an der Krippe *7*
Little, Jean ; Zimmermann, Werner: Brunis Weihnacht *8*
Krenzer, Rolf ; Dusikova, Maja: Die Geschichte vom Weihnachtsglöckchen *8*
Black, Birdie ; Beardshaw, Rosalind: Weihnachten nach Maß *8*
Wind, Lee ; Zelinsky, Paul O. ; Berben, Iris: Für jeden ein Licht. Ein kleines Weihnachtswunder *9*
Biblische Geschichten **10**
Fährmann, Willi: Franz und das Rotkehlchen *10*
Fussenegger, Gertrud: Die Arche Noah *10*

Stand: 28.02.2024 © Regierungspräsidium Tübingen - Fachstelle für das öffentliche Bibliothekswesen 2024

Ostern

Nr. 78

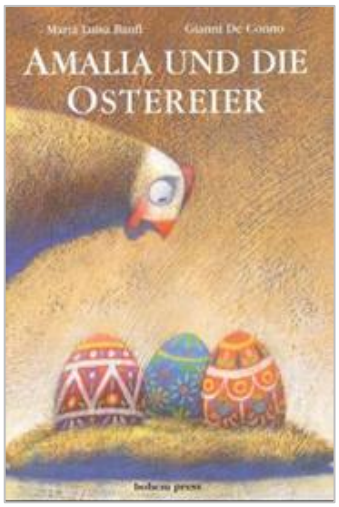

<u>Banfi, Maria Luisa:</u> Amalia und die Ostereier
illustriert von Gianni De Donno
Zürich: bohem press, 2003
(13 Dias, 1 CD, Begleitheft, Bilderbuch)

Das Huhn Amalia legt die schönsten Eier des ganzen Hofes. Trotzdem hält sie in letzter Zeit den Kopf so traurig gesenkt. Amalia hat nämlich zufällig Eier bei einem Hasen entdeckt, die in den herrlichsten Farben erstrahlten. Um ebenso schöne Eier wie dieser Hase zu legen, frisst Amalia nun sogar Rüben. Zu guter Letzt muss sie erfahren, dass die Sache mit den Farben eine ganz andere Bewandtnis hat.

Dia-Geschichte und Bilderbuch über ein Huhn, das schwer ins Staunen gerät, als es bunte Eier entdeckt.
(Alter: **ab 5**)

Nr. 107

<u>Elschner, Géraldine:</u> Das Osterküken
mit Bildern von A. Junge.
Zürich: NordSüd Verlag, 2005
(13 Dias, 2 CDs, Begleitheft, Bilderbuch)

Die Henne Hilda brütet seit 21 Tagen, doch ihr Küken will nicht schlüpfen. Es hat sich nämlich vorgenommen, genau am Ostermorgen auf die Welt zu kommen. Durch die Schale fragt es seine Mutter: „Mama, wann ist Ostern?“ So erfährt der Leser auf liebenswerte Weise, warum sich das Osterdatum jedes Jahr ändert. Géraldine Elschner und Alexandra Junge entwarfen großformatige, schöne und frühlingshaft bunte Illustrationen.
Übrigens Kinder, aufgepasst: Auf jedem Bild hat sich ein Hase versteckt.
(Alter: **ab 4**)

Nr. 155

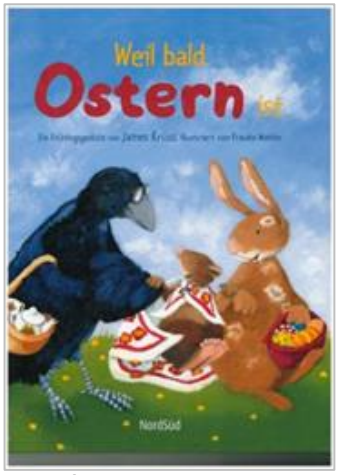

<u>Krüss, James ; Weldin, Frauke:</u> Weil bald Ostern ist - ein Frühlingsgedicht
NordSüd Verlag, 2012
(1 DVD, Begleitheft, Bilderbuch)

Woher wissen die Hasen, dass bald Ostern ist?
Herr Theodor, der Rabe, klopft bei der Wühlmaus Mimi Meier an, und die wiederum macht sich auf den Weg ins Hasenland, um auch den Hasen die frohe Botschaft zu verkünden. Und siehe da, schon bald weiß die ganze Welt: Die Osterzeit ist da!
(Alter: **ab 4**)

© Regierungspräsidium Tübingen – Fachstelle für das öffentliche Bibliothekswesen 2024

Martinstag

Nr. 77

<u>Wölfel, Ursula:</u> Das schönste Martinslicht
illustriert von Daniele Winterhager
Stuttgart/Wien: Gabriel Verlag, 2002
(13 Dias, 1 CD, Begleitheft, Bilderbuch)

Martin hatte noch nie so eine schöne Laterne. Tagelang hat er daran gebastelt und heute trägt er sie beim Martinssingen stolz vor sich her. Da trifft er Thomas. Der hat keine Laterne mehr. Seine Laterne ist verbrannt. Ob Martin etwas einfällt, damit Thomas wieder lachen kann?
Eine Geschichte zum Martinstag, in der die Legende vom heiligen Martin wieder lebendig wird.
(Alter: **ab 5**)

© Regierungspräsidium Tübingen – Fachstelle für das öffentliche Bibliothekswesen 2024

Weihnachten und Advent

Nr. 41

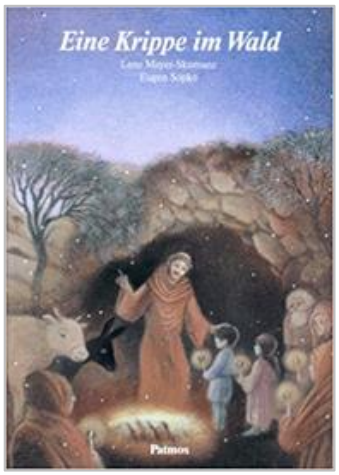

Mayer-Skumanz, Lene: Eine Krippe im Wald
eine Weihnachtslegende : erzählt von Lene Mayer-Skumanz. Mit Bildern von Eugen Sopko.
- 2. Aufl. -
Düsseldorf: Patmos, 1991
(15 Dias, Begleitheft, Bilderbuch)

Die Weihnachtslegende in der der heilige Franziskus von Assisi den Menschen über eine Krippe im Wald die Frohe Botschaft anschaulich näher bringt.
(Alter: **ab 4**)

Nr. 61

Hänel, Wolfram: Das Weihnachtswunschtraumbett
Bilder von Ursula Kirchberg.
Zürich: NordSüd Verlag, 1999
(14 Dias, 1 CD, Begleitheft, Bilderbuch)

Bald ist Weihnachten, und Marie weiß immer noch nicht, was sie sich wünschen soll. Denn was immer sie sich wünscht – sei es ein Elefant für einen Zirkus, oder ein Floß, um nach Afrika zu fahren – die Eltern sagen: „Unmöglich!“ Aber dann hat Papa eine Idee, die noch viel besser ist als alle Elefanten der Welt...
(Alter: **ab 3**)

Nr. 62

Landa, Norbert: Die Nacht der Wunder
Bilder von Dieter Konsek.
Freiburg: Kerle, 1997
(16 Dias, 1 CD, Begleitheft, Bilderbuch)

In der Weihnachtsnacht fliegt ein strahlender Stern zur Erde. Ein Gelehrter, ein Reicher und ein Machthungriger sehen ihn und setzen alles daran, den Stern in ihren Besitz zu bringen. Aber keiner von ihnen hat mit der verwandelnden Kraft, die das Kind in der Krippe ausübt, gerechnet.
(Alter: **ab 3**)

© Regierungspräsidium Tübingen – Fachstelle für das öffentliche Bibliothekswesen 2024

Nr. 75

<u>Bolliger, Max:</u> Weihnachten ist, wenn…
mit Bildern von Giovanni Manna
Zürich: Bohem Press, 2002
(26 Dias, 1 CD, Begleitheft, Bilderbuch)

Weihnachten ist, wenn meine Mutter Plätzchen backt. Wenn ich den Wunschzettel schreibe. Wenn ich ein neues Fahrrad bekomme. Wenn Oma und Opa zu Besuch kommen.
Wenn ich Geschenke bastle, wenn... wenn...Konsumorientierung und Weihnachtsrummel drohen die Botschaft von Weihnachten zu verschütten. Die klaren und frischen Illustrationen dieses Buches regen dazu an, zusammen nach den ursprünglichen Themen zu suchen.
(Alter: **ab 5**)

Nr. 76

<u>Pauli, Lorenz:</u> Nico geht zum Nikolaus
mit Bildern von Anita Dettweiler.
Frankfurt/Main: Verlag Sauerländer, 2000
(25 Dias, 1 CD, Begleitheft, Bilderbuch)

Wer sagt dem Nikolaus, ob er alles gut gemacht hat im vergangenen Jahr? Nico fragt nicht nur, er handelt auch. Als Nikolaus verkleidet, macht er sich auf den Weg zum Nikolaus.
(Alter: **ab 5**)

Nr. 85

<u>Stohner, Anu:</u> Der kleine Weihnachtsmann geht in die Stadt
illustriert von Henrike Wilson.
München: Hanser-Verl., 2004
(14 Dias, 1 CD, Begleitheft, Bilderbuch)

Der kleine Weihnachtsmann bringt, wie jedermann weiß, den Tieren im Wald ihre Geschenke. Doch eines Tages wollen die Stadttiere wissen, warum er nicht auch zu ihnen kommt. Das könnten sie nicht verstehen und es sei gemein. Da haben die Stadttiere natürlich Recht. Aber wie soll der kleine Weihnachtsmann das auch noch schaffen?
(Alter: **ab 5**)

© Regierungspräsidium Tübingen – Fachstelle für das öffentliche Bibliothekswesen 2024

Nr. 86

<u>Weninger, Brigitte:</u> Luftpost für den Weihnachtsmann
illustriert von Anne Möller.
Gossau Zürich: Neugebauer, 2000
(16 Dias, 1 CD, Begleitheft, Bilderbuch)

Eine Geschichte über die Kraft bescheidener Wünsche.
Amin ist arm und lebt in einem kleinen Bergdorf. Er kennt den Weihnachtsmann nur von einem Kalenderbild. Als Amin einen Luftballon geschenkt bekommt, hat er eine Idee. Aber wird der Weihnachtsmann Amins „Luftpost“ auch wirklich erhalten?
(Alter: **ab 5**)

Nr. 89

<u>Nacherzählt von Horn, Sandra Ann:</u> Babuschka findet das Christkind
illustriert von Sophie Fatus.
München: Pattloch, 2005
(22 Dias, 1 CD, Begleitheft, Bilderbuch)

- ***Mit englischem Buchtext im Begleitmaterial -***
Aus Sorge um ihren Haushalt folgt Babuschka mit Verzögerung den Heiligen Drei Königen zum neugeborenen Gotteskind und verschenkt unterwegs ihre Gaben. Schließlich erlebt sie doch noch eine sehr beglückende Begegnung mit dem Kind im Stall. Die Erzählung ist eine durch ihr glückliches Ende und ihre Anschaulichkeit Kindern besonders früh vermittelbare Variante der Legende.

Nr. 97

<u>Schneider, Antonie:</u> Lina und der Weihnachtsstern
Zürich: NordSüd Verlag, 2006
(13 Dias, 2 CDs, Begleitheft, Bilderbuch)

Weihnacht. Das ist eine ganz besondere Nacht. Das merken nicht nur die Gans und das Seidenhuhn, das merkt auch der Fuchs. Er klopft an die Tür und verlangt von Lina, dass sie ihm den Stall öffnet. Doch dann sieht der Fuchs auf dem alten Birnbaum etwas leuchten. Diesen Stern möchte er haben! Also macht sich Lina auf den Weg, den Stern zu holen... Ein kleines, poetisches Weihnachtsabenteuer
(Alter: **ab 4**).

© Regierungspräsidium Tübingen – Fachstelle für das öffentliche Bibliothekswesen 2024

Nr. 117

<u>Crone, Luise von der:</u> Nikolaus und der dumme Nuck
Zürich: Atlantis, 2008
(13 Dias, 2 CDs, Begleitheft, Bilderbuch)

„Willst du nicht selber einmal Nikolaus sein?", fragt der Fuchs den Esel Nuck. „Der Fuchs hat recht.", denkt Nuck, „Der Nikolaus darf in die warme Stube zu den Kindern, während ich draußen in der Kälte warten muss."
Nuck zieht den Nikolausmantel an und macht sich auf den Weg. Aber weit kommt er nicht …
(Alter: **ab 3**)

Nr. 125

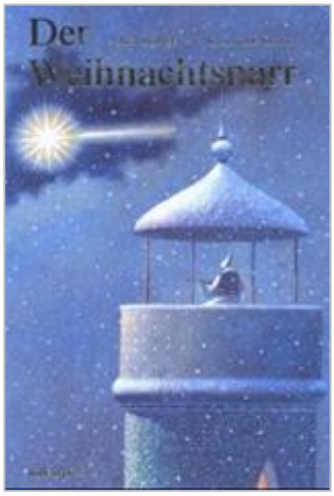

<u>Bolliger, Max:</u> Der Weihnachtsnarr
Illustrator: Gianni De Conno
Zürich: bohem press, 2004
(15 Dias, 1 CD, Begleitheft, Bilderbuch)

Ein Narr, der sich nach Weisheit sehnt, möchte den neugeborenen König besuchen und ihm seine Gaben bringen. Unterwegs aber verschenkt er seine Geschenke an Kinder. In Betlehem, an der Krippe, erscheint er mit leeren Händen…
(Alter: **ab 4**)

Nr. 129

<u>Merz, Christine:</u> Das Mädchen an der Krippe
Illustrator: Astrid Krömer
Freiburg/Wien/Basel: Kerle, 2000
(20 Dias, 1 CD, Begleitheft, Bilderbuch)

Ruth ist noch ziemlich klein. Doch als sie erfährt, dass im Stall ein besonderes Kind geboren wurde, hält sie nichts mehr zurück. Sie schleicht allein durch die unheimliche und dunkle Nacht zum Stall. Lange Zeit guckt sie nur durch einen Spalt im Stallfenster, denn sie fürchtet sich vor den Fremden und den Hirten. Als sie sich doch überwindet hineinzugehen, ist sie ganz erfüllt von der Begegnung mit dem neugeborenen Kind. Die Nacht erscheint ihr von nun an weniger dunkel und kalt. „Morgen früh", denkt sie, „werde ich das Kind im Stall noch einmal besuchen! Morgen früh und alle Tage."
(Alter: **ab 4)**

© Regierungspräsidium Tübingen – Fachstelle für das öffentliche Bibliothekswesen 2024

Nr. 134

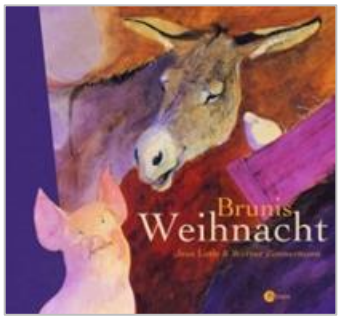

Little, Jean ; Zimmermann, Werner: Brunis Weihnacht
Mannheim: Sauerländer, 2009 / Berlin: Matthias-Film, 2011
(17 Dias, 1 CD, 1 DVD, Begleitheft, Bilderbuch)

Die Tiere im Stall reden nur noch von Weihnachten – und davon, wie ihre Ur-Ur-Ur-Großeltern einem besonderen Kind in einem Stall vor vielen, vielen Jahren geholfen haben. Nur das kleine Schwein Bruni hat nichts zu erzählen, denn es hatte keine Verwandten im Stall von Bethlehem. „Sieh es ein", sagen die anderen Tiere, „das ist nichts für Schweine!" So beginnt Brunis Flucht ganz allein hinaus in die frostige
Winternacht, an deren Ende Schwein, Ochs', Esel und Menschen das Wunder der Weihnacht etwas besser verstehen.
Eine "tierische" Geschichte, die uns lächelnd den Spiegel vorhält. Zauberhafte wie witzige Zeichnungen geben Ochs' und Esel, Schaf und Schwein starke Charaktere.
(Alter: **ab 4**)

Nr. 156

Krenzer, Rolf ; Dusikova, Maja: Die Geschichte vom Weihnachtsglöckchen
Affoltern am Albis: Bohem Press AG, 2016
(1 DVD, Begleitheft, Bilderbuch)

Rahel aus Bethlehem findet ein silbernes Glöckchen. Als in einem nahen Stall ein Kind geboren wird und die Engel das himmlische Ereignis überall verkünden, weiß sie, wofür sie das Glöckchen gefunden hat. Sie schenkt es dem Kind. Seit diesem Tag klingelt immer in der Weihnachtszeit das feine Glöckchen, um an das wunderbare Geschehen zu erinnern.
(Alter: **ab 3**)

Nr. 158

Black, Birdie ; Beardshaw, Rosalind: Weihnachten nach Maß
Hamburg: Carlsen, 2012
(1 DVD, Begleitheft, Bilderbuch)

„Genau richtig!“, jubelt der König, als er einen herrlichen roten Stoffballen kauft, um daraus einen Umhang für seine geliebte Tochter schneidern zu lassen. Dass die Stoffreste noch vielen anderen Bewohnern seines Königreichs ein wunderbares Weihnachtsfest bescheren, hätte er sich nicht träumen lassen…

© Regierungspräsidium Tübingen – Fachstelle für das öffentliche Bibliothekswesen 2024

Nr. 179

<u>Wind, Lee ; Zelinsky, Paul O. ; Berben, Iris:</u> Für jeden ein Licht. Ein kleines Weihnachtswunder
Frankfurt am Main: Fischer Sauerländer, 2022
(1 DVD, Begleitheft, Bilderbuch)

Simon hilft bei den Vorbereitungen für das Lichterfest und Teresa schmückt mit ihren Eltern den Weihnachtsbaum. Sie sind Nachbarn und beste Freunde. Gemeinsam zählen sie die Tage bis zum großen Fest, spielen im Schnee, backen Plätzchen. Sie teilen ihre Freude an den gleichen Dingen, erfreuen sich aber auch an dem, was sie unterscheidet. Abends erstrahlen ihre Fenster im festlichen Licht. Da fliegt ein Stein, Scherben fallen zu Boden, die Kerzen der Chanukkia verlöschen. Die Polizei kommt. Offensichtlich gibt es Menschen, die Anderssein nicht akzeptieren. Simon will die Lichter wieder anzünden, sie sollen sich als Juden nicht verstecken. Entschlossen malt Teresa den Leuchter mit den neun Kerzen auf ein Blatt Papier. Für Simon! Und hängt dieses Bild in ihr Fenster. Tausende machen es ihr nach.
(Alter: **ab 4**, Elementarbereich, Klasse 1 - 3)
SW: Akzeptanz, Antisemitismus, Chanukka, Dunkelheit, Freundschaft, Identität, Licht, Liebe, Religionen, Weihnachten, Zusammenhalt

© Regierungspräsidium Tübingen – Fachstelle für das öffentliche Bibliothekswesen 2024

Biblische Geschichten

Nr. 37

<u>Fährmann, Willi:</u> Franz und das Rotkehlchen
Fährmann, Willi ; Fuchshuber, Annegret.
Wien ; Würzburg: Verlag St. Gabriel, Echter Verlag, 1989
(20 Dias, Begleitheft, Bilderbuch)

Geschichte vom Großvater, der seinem Enkel Franz, als dieser ein Rotkehlchen im Käfig halten will, die Vogelpredigt-Legende des Heiligen Franz von Assisi erzählt.
(Alter: **ab 5**)

Nr. 53

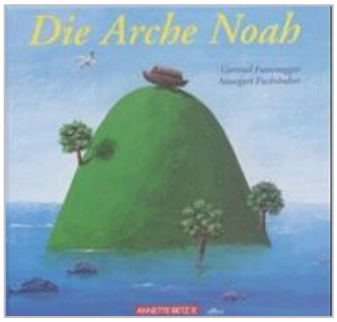

<u>Fussenegger, Gertrud:</u> Die Arche Noah
Bilder von Annegret Fuchshuber.
München (u.a.): Betz, 1995
(14 Dias, Begleitheft, Bilderbuch)

Die alttestamentarische Geschichte von Noah und seiner Arche.
(Alter: **ab 4**)

© Regierungspräsidium Tübingen – Fachstelle für das öffentliche Bibliothekswesen 2024