

Ansicht 1
Bauwerk von oben

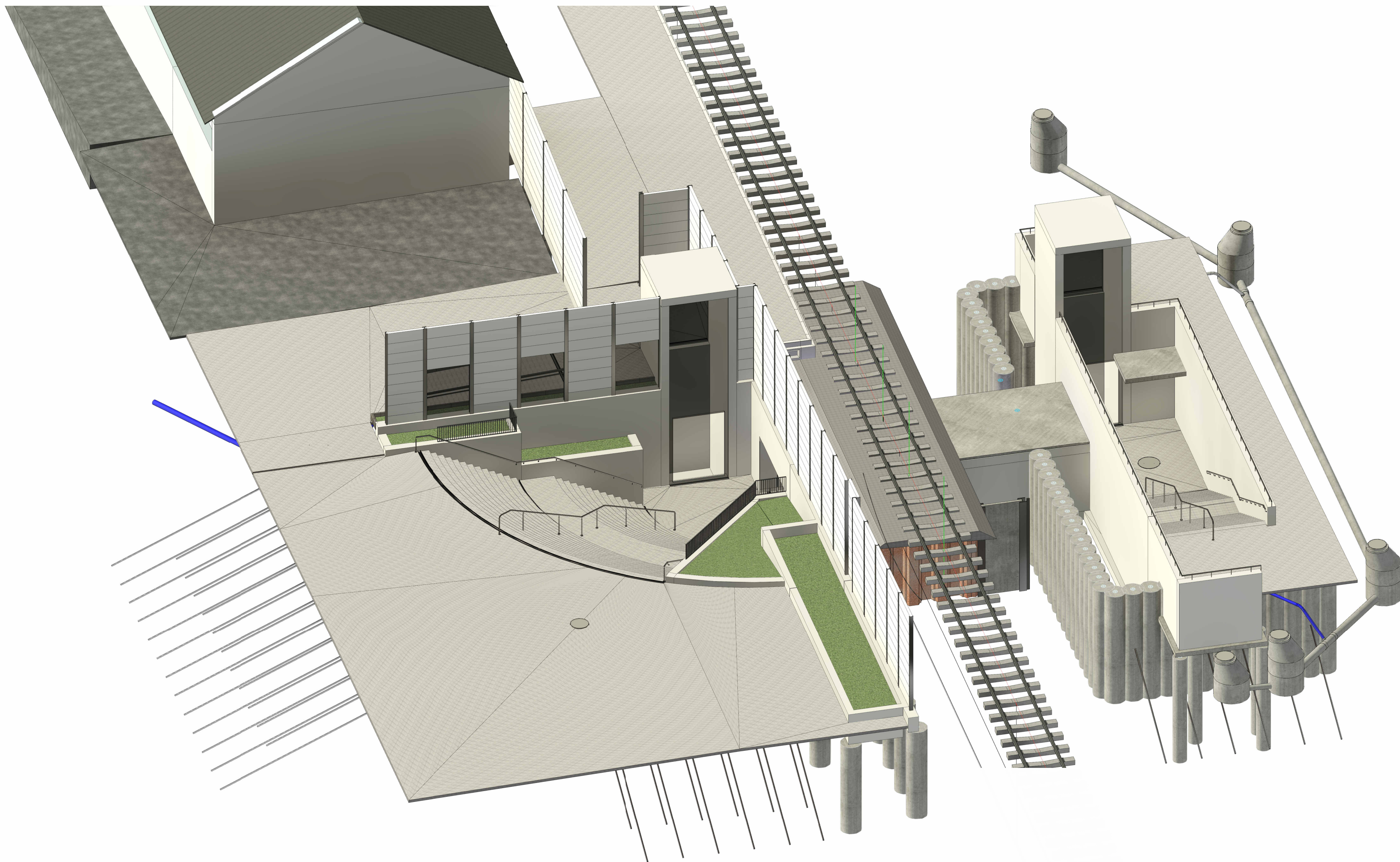

Ansicht 2
von Eisenbahnstraße

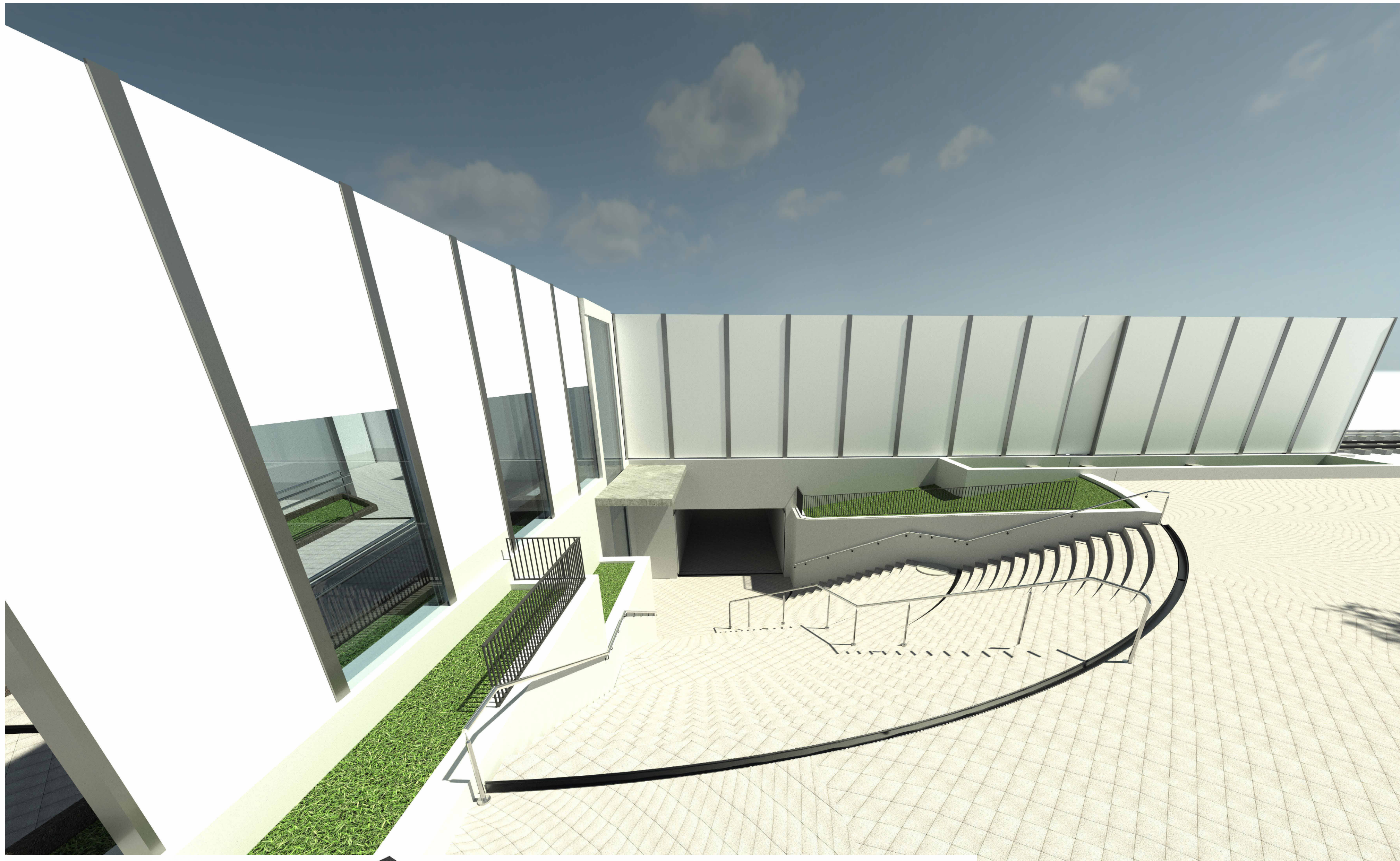

Ansicht 3
Bauwerk von unten ohne Verschubbahn

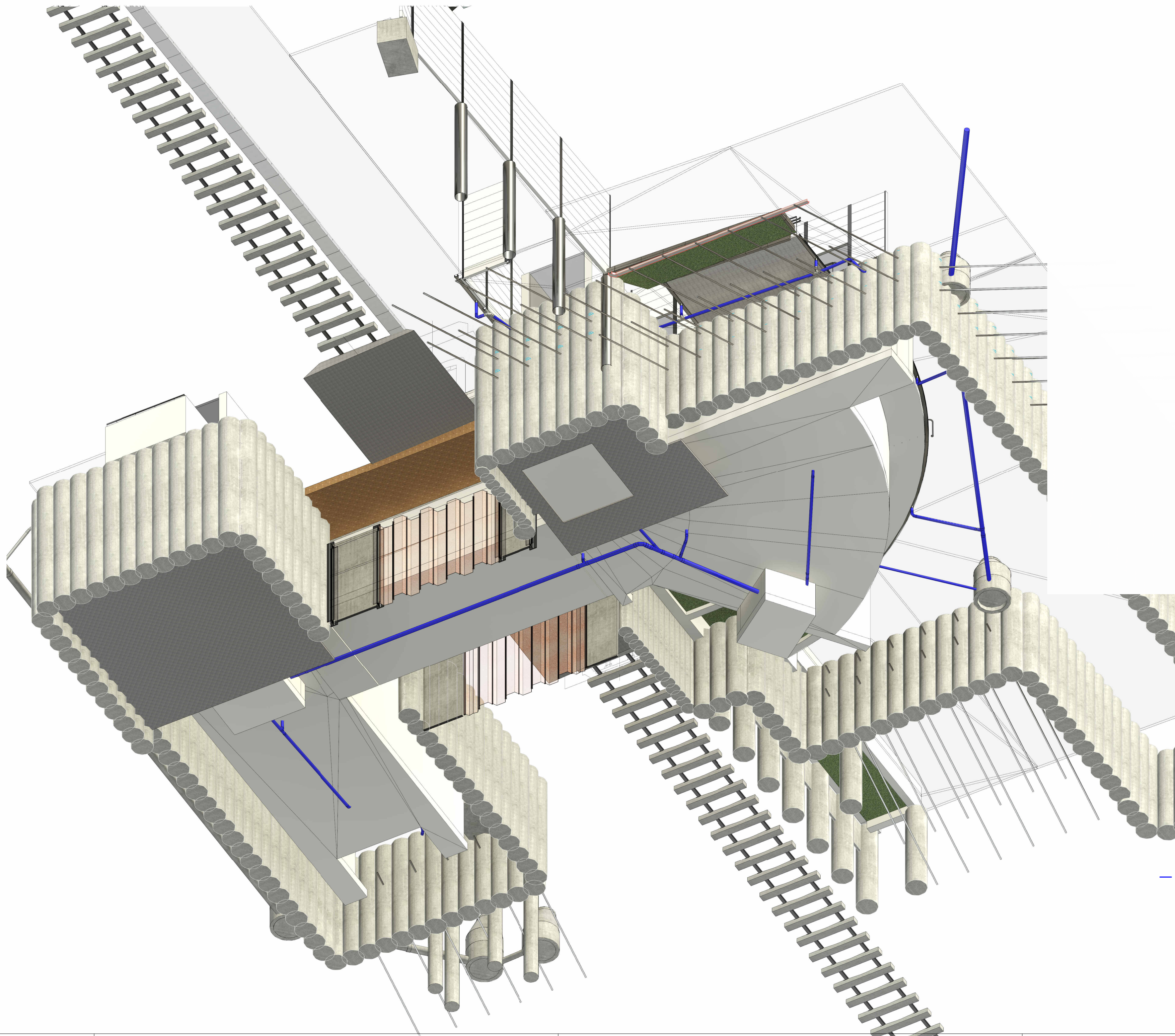

Ansicht 4
Südsicht

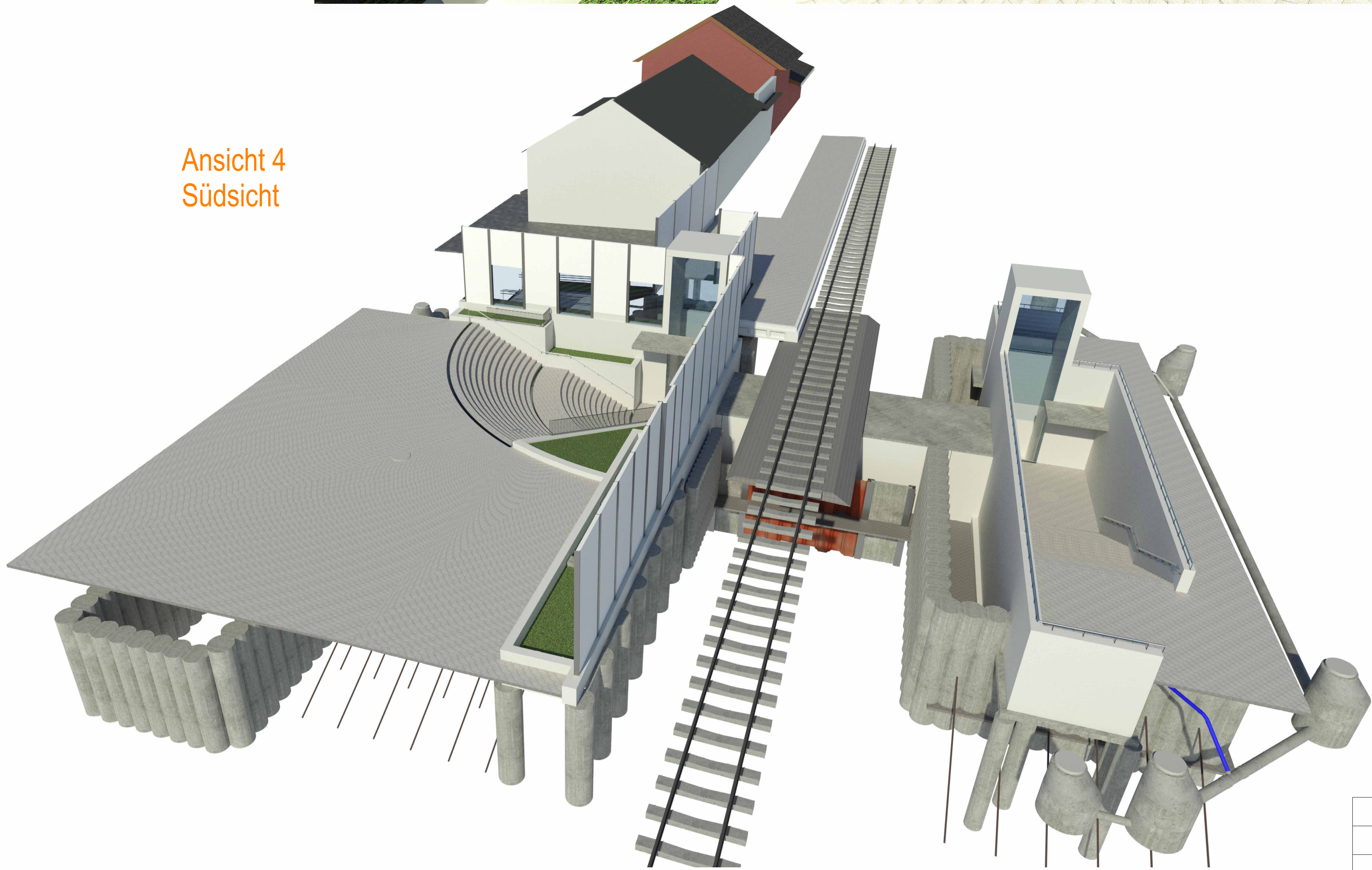

3D Schnitt
M 1: 100

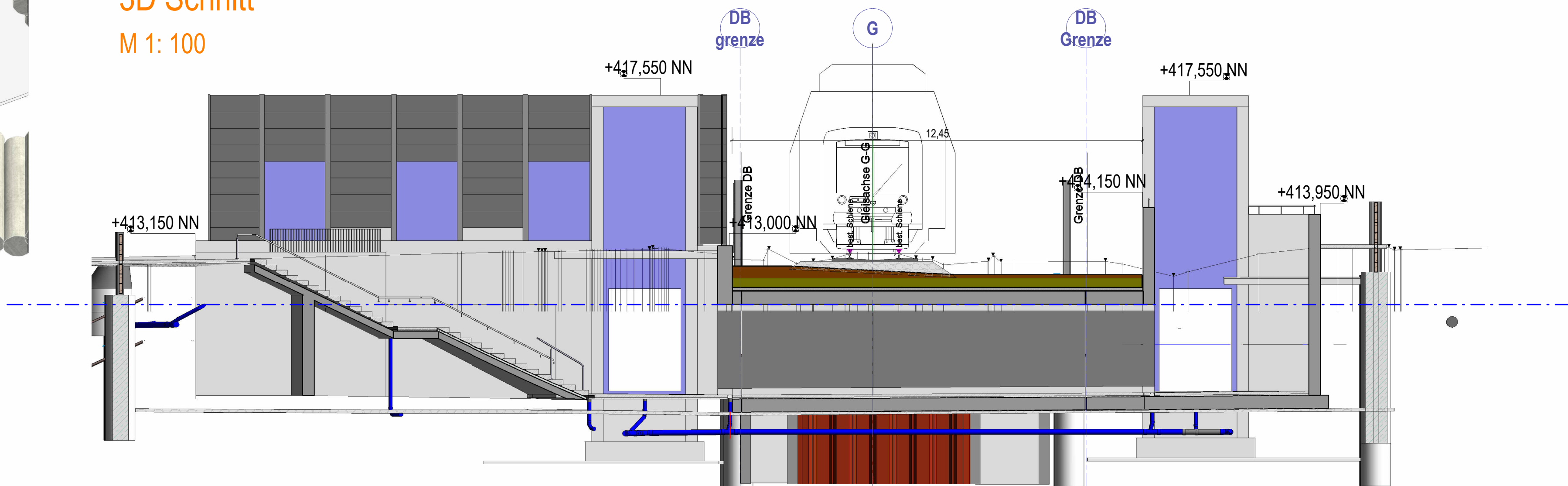

Index	Änderung Bzw. Ergänzung	Datum	Zeichen
Antrag auf Planfeststellung gemäß § 37 StrG			
INGENIEURBÜRO HAISCH <small>VERKEHRSSBAU TIEFBAU EISENBANWESSEN GmbH & Co. KG</small>		bearbeitet 05.03.2024	Zeichen MKRPH
		gezeichnet 05.03.2024	MK
		geprüft	
Feststellungsentwurf			
Seelachenweg 15 Tel.: 07 19 11 15 01 info@ing-haisch.de		71522 Backnang Fax: 07 19 11 15 02 www.ing-haisch.de	Anlage 3.4
Stadt Friedrichshafen Bahnquerung am HP Fischbach		Isometrische Ansichten (nur zur Information) M 1:100	
Aufgestellt Backnang, den 05.03.2024 ING.-Büro Haisch		Anerkannt Stadtverwaltung Friedrichshafen Stadtbauamt Charlottenstraße 12 88045 Friedrichshafen	