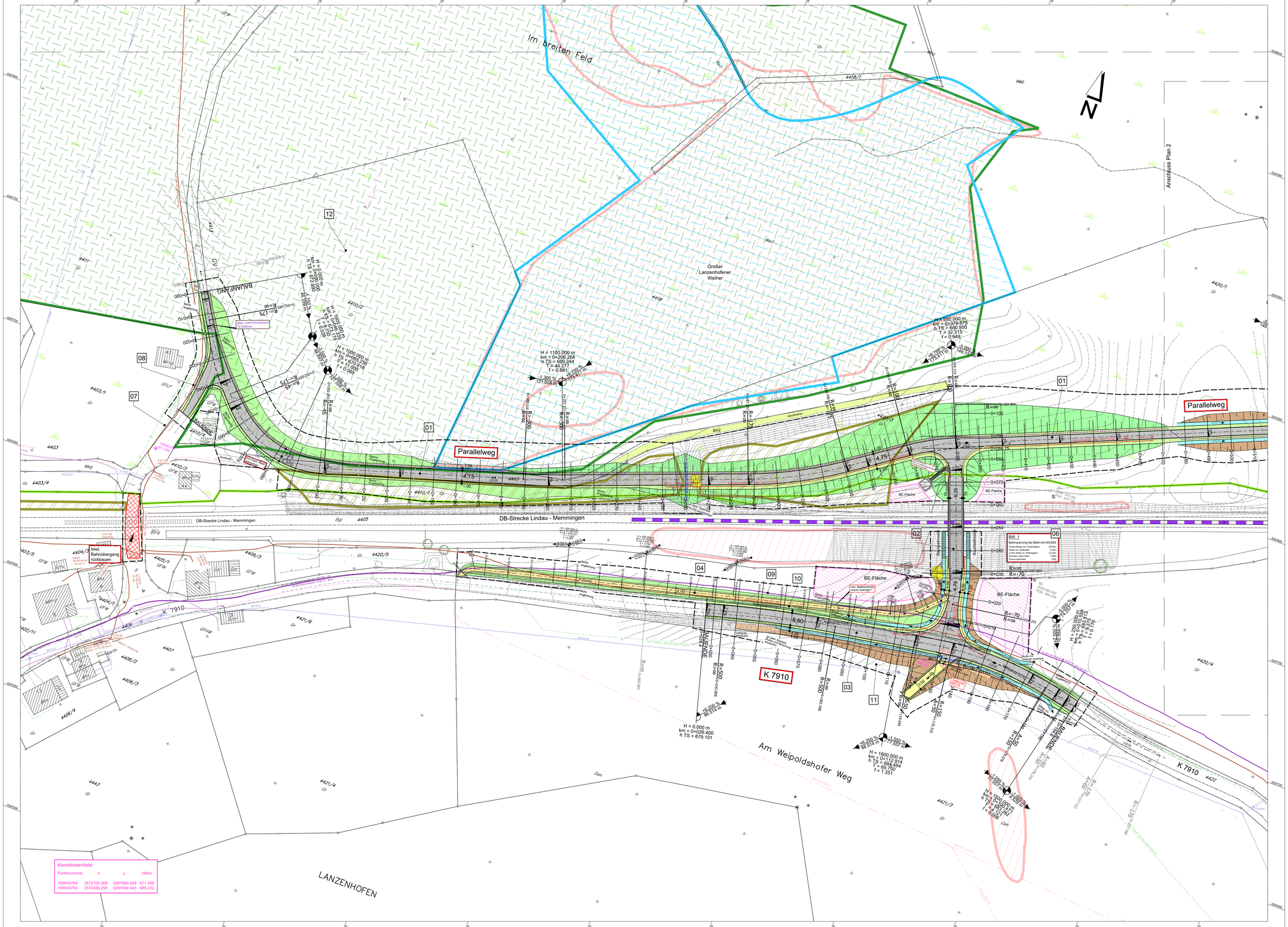

Koordinatenliste:

Punktnummer:	x	y	Höhe:
109040704	3572100.568	5297669.409	671.456
109040703	3572456.290	5297699.443	685.332

ZEICHENERKLÄRUNG:

- Einschnittsböschung
- Bankett
- befestigte Fahrbahn
- Bankett, Schutzplanke
- Dammböschung
- Fußweg wassergebunden
- Feldweg geschottert
- Neigungsbrechpunkt mit Angabe von Gefälle(-) u. Steigung(+) in Prozent, Länge der Gefäll- (Steigungs-) Strecke und Halbmesser
- Hochpunkt
- Tiefpunkt
- 2,5% Fahrbahnquerneigung
- Baufeldgrenze
- gepl. Leerrohr für Breitband
- best. Microrohrverbund, Breitband
- 04 Nummer im Regelungsverzeichnis

Schutzgebiete:

- Biotope
- FFH - Gebiete
- Flachlandmähwiesen
- Landschaftsschutzgebiete
- Naturdenkmale

pirker + pfeiffer ingenieure

Büro Münsingen
Telefon +49 7381 9398-0
Münsingen - Reutlingen
Rottweil - Friedrichshafen
Neu-Ulm
www.pirker-pfeiffer.de

	Datum	Name
gezeichnet	20.03.2024	KRAUS
geprüft	20.03.2024	SCHEUER
freigegeben		

Stadt Leutkirch

	Datum	Name
bearbeitet		

Nr.	Art der Änderung	Datum	Name

	von Netzknoten	nach Netzknoten	Station
Anfangsstation			
Endstation			

Lagesystem:	GK ☒	UTM ☐	Stand Kataster:	10 / 2011
Höhensystem:	NN ☒	NHN ☐	Bestandsvermessung:	2019

FESTSTELLUNGSENTWURF

Straße: Gemeindestraße
Nächster Ort: Lanzenhofen
PROJIS-Nr.:
PSP- Element:

Unterlage 5
Blatt-Nr. 1
Lageplan Gemeindestraße
Maßstab: 1:500

Bahnübergangsbeseitigung
Lanzenhofen

Bau-km 0+000 bis 0+781

Aufgestellt:
Stadt Leutkirch

Leutkirch, den 20.03.2024 gez. Henle

PLANGR. 134x84cm=1,13qm

Geobasisdaten © Landesamt für Geoinformation und Landentwicklung Baden-Württemberg, www.lgl-bw.de, Az.: 2851.9-1/19
Geobasisdaten: Landesamt für Umwelt, Messungen und Naturschutz Baden-Württemberg

P:_projekt\13-900-10 Bahnhofsbeseitigung\Lageplan\U_05-1_Lageplan_2024-07-30_pp.dwg
30.07.2024 12:05:57 HARALD SCHEUER