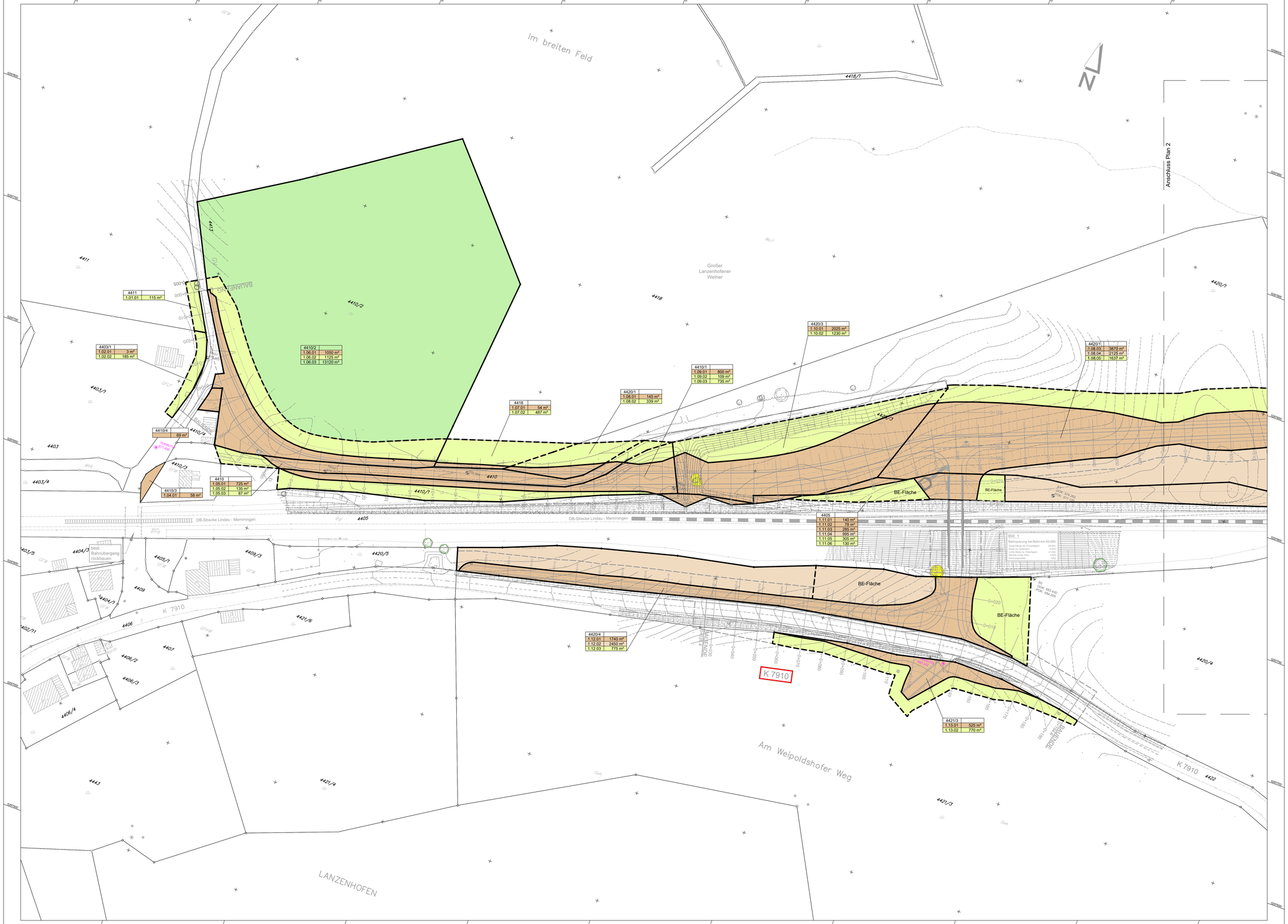

ZEICHENERKLÄRUNG:

Grunderwerb

- zu erwerbende Fläche für Baumaßnahme Straße
- zu erwerbende Fläche für Baumaßnahme LBP
- Für den Straßenbau vorübergehend in Anspruch zu nehmende Fläche
- Für den LBP vorübergehend in Anspruch zu nehmende Fläche

4420/1 — Flurstück

1.07.03 | 3865 m² — lfd. Nr. im Grunderwerbsverzeichnis / Größe der Teilfläche
1 Nr. des Grunderwerbsplan
7 lfd. Nr. des betroffenen Flurstückes
3 Teilfläche eines Flurstückes

4420/1 — Flurstücksnummer

pirker + pfeiffer ingenieure
Büro Münsingen
Telefon +49 7381 9398-0
Münsingen - Reutlingen
Rottweil - Friedrichshafen
Neu-Ulm
www.pirker-pfeiffer.de

	Datum	Name
gezeichnet	20.03.2024	KRAUS
geprüft	20.03.2024	SCHEUER
freigegeben		

Stadt Leutkirch

	Datum	Name
bearbeitet		

Nr.	Art der Änderung	Datum	Name

	von Netzknoten	nach Netzknoten	Station
Anfangsstation			
Endstation			

Lagesystem:	GK [X]	UTM [ ]	Stand Kataster: 10 / 2011
Höhensystem:	NN [X]	NHN [ ]	Bestandsvermessung: 2019

FESTSTELLUNGSENTWURF

Straße: Gemeindestraße	Unterlage 10.1.
Nächster Ort: Lanzenhofen	Blatt-Nr. 1
PROJIS-Nr.:	Grunderwerbsplan Gemeindestraße
PSP- Element:	Maßstab: 1:500

Bahnübergangsbeseitigung
Lanzenhofen

Bau-km 0+000 bis 0+781

Aufgestellt:
Stadt Leutkirch

Leutkirch, den 20.03.2024 gez. Henle

PLANGR. 134x84cm=1,13qm

Geobasisdaten © Landesamt für Geoinformation und Landesvermessung Baden-Württemberg, www.lgl-bw.de, Az.: 2851.9/ 1/19
Erstellt mit ALKIS® Amtliches Liegenschaftskatasterinformationssystem, Stand: 01.01.2024
F1_grnpla01Z.900.01.SchPlanfeststellung-Fin-Grunderwerbsverzeichnis-verkleinert.rc_lp.1-1_Grunderwerb_2024-03-14.zip.dwg
14.06.2024 15:30:51 ROSI KRAUS