





# ZEPPELINSTRASSE

H = -1000.000 m  
T = 26.018 m  
r = -0.338 m  
km = 0+237.480  
h TS = 573.480 m

ohne Ausrundung  
km 0+160.000  
h TS = 572.560 m

ohne Ausrundung  
km 0+200.000  
h TS = 573.030 m

ohne Ausrundung  
km 0+060.000  
h TS = 571.400 m

ohne Ausrundung  
km 0+280.573  
h TS = 571.755 m

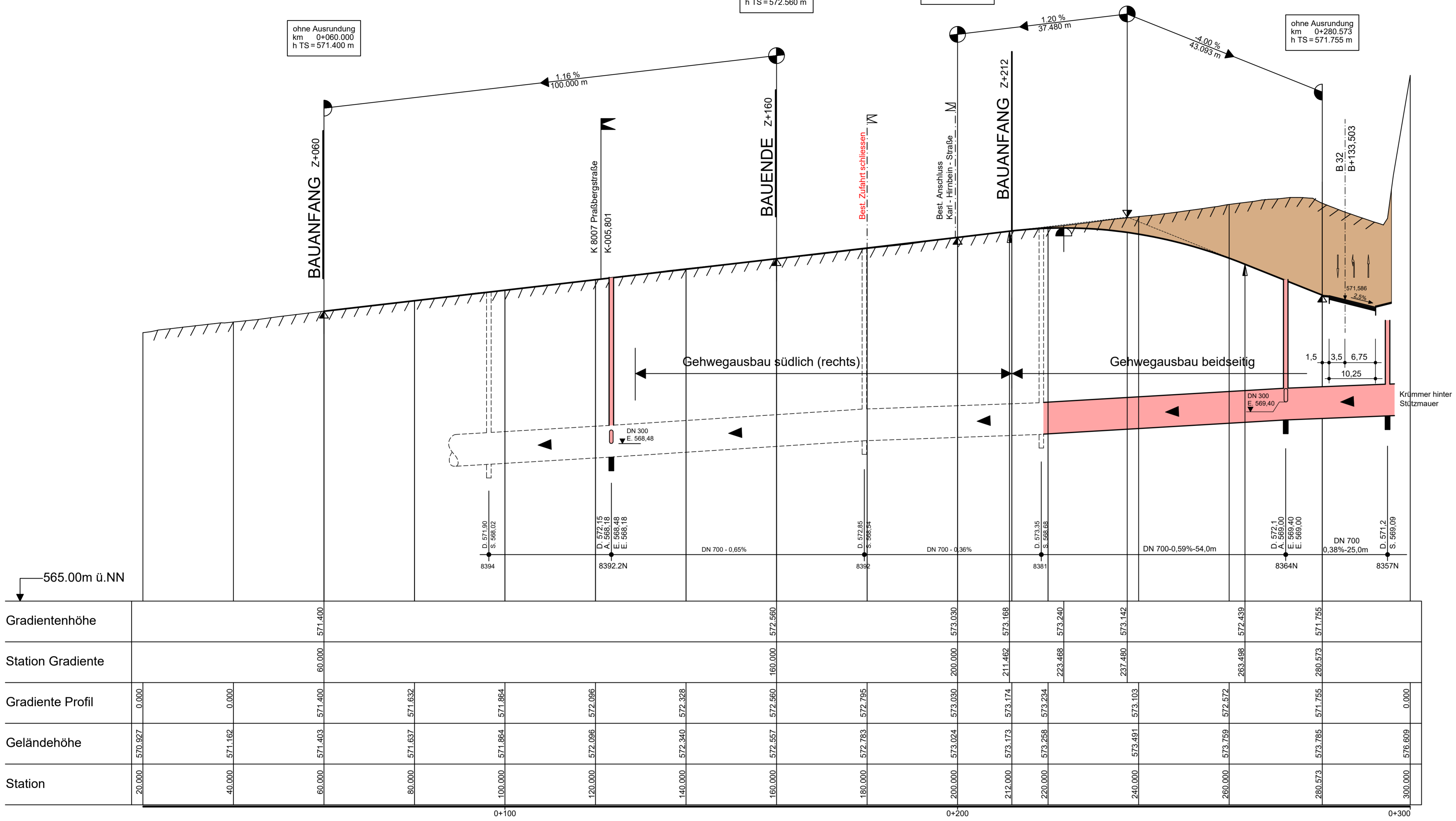

**ZEICHENERKLÄRUNG:**

- Damm
- Einschnitt
- gepl. Mischwasserkanal
- best. Mischwasserkanal

Station	20.000	40.000	60.000	80.000	100.000	120.000	140.000	160.000	180.000	200.000	212.000	220.000	240.000	260.000	280.573	300.000
Station	20.000	40.000	60.000	80.000	100.000	120.000	140.000	160.000	180.000	200.000	212.000	220.000	240.000	260.000	280.573	300.000
Geländehöhe	570.927	571.162	571.403	571.632	571.864	572.096	572.328	572.560	572.795	573.030	573.174	573.284	573.403	573.522	573.755	576.609
Gradientenprofil	0.000	0.000	0.000	0.000	0.000	0.000	0.000	0.000	0.000	0.000	0.000	0.000	0.000	0.000	0.000	0.000
Station	20.000	40.000	60.000	80.000	100.000	120.000	140.000	160.000	180.000	200.000	212.000	220.000	240.000	260.000	280.573	300.000

 <b>Büro Münsingen</b> Telefon +49 7381 9398-0 Münsingen · Reutlingen Neu-Ulm <a href="http://www.pirker-pfeiffer.de">www.pirker-pfeiffer.de</a>	Datum		Name	
	gezeichnet	29.01.2021		BERTSCH
	geprüft	29.01.2021		SCHEUER
	freigegeben			

 <b>Straßenbauverwaltung</b> Baden - Württemberg Regierungspräsidium Tübingen	Datum		Name	
	bearbeitet			

Nr.	Art der Änderung	Datum	Name

	von Netzknoten	nach Netzknoten	Station
Anfangsstation	8 2 2 4 0 0 7	8 3 2 5 0 0 6	2 2 4 0
Endstation	8 3 2 5 0 0 6	8 3 2 5 0 2 5	0 2 1 6

Lagesystem: GK <input checked="" type="checkbox"/> UTM <input type="checkbox"/>	Stand Kataster: 07 / 2016
Höhensystem: NN <input checked="" type="checkbox"/> NHN <input type="checkbox"/>	Bestandsvermessung: 2006 / 2015

## FESTSTELLUNGSENTWURF

Straßenbauverwaltung Baden - Württemberg		Unterlage	6
Straße: B 32		Blatt-Nr.	3
Nächster Ort: Wangen im Allgäu		HÖHENPLAN	
PROJIS-Nr.: 08 03 8010 00		Zeppelinstraße	
PSP- Element: V.2430.B0032.A14		Maßstab: 1:500/50	

**B 32**  
**Beseitigung des**  
**Bahnüberganges in Wangen**  
 Bau-km B+000 bis B+440

Aufgestellt:  
 Regierungspräsidium Tübingen  
 Abt. 4 - Mobilität, Verkehr, Straßen  
 Ref. 44 - Planung  
 Tübingen, den 24.05.2023    gez. Wöhrmann

Krümmung    Rechtskurve    R = ∞ I = 310.643    Linkskurve

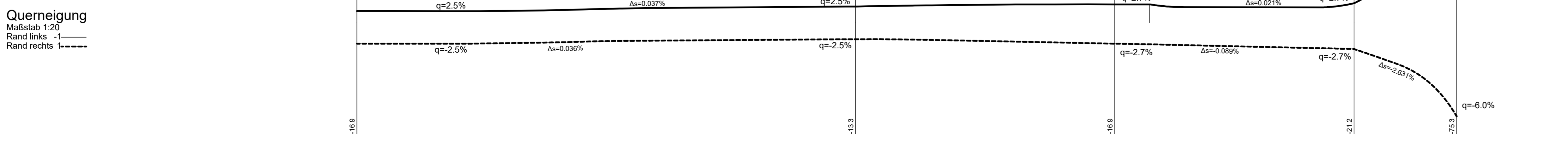



**Querneigung**  
 Maßstab 1:20  
 Rand links - - -  
 Rand rechts - - -

# Anschluss Fronwiesen

**BW 3 "Breite Fronwiesenbrücke"**  
 Bau-km B+309,983  
 Überführung Anschluss Fronwiesen  
 Lichte Weite ca. 9,50 m  
 Lichte Höhe ≥ 4,70 m  
 Bauwerkslänge ca. 39,20 m  
 Brückenklasse DIN-EN 1991-2 (LM1)  
 Kreuzungswinkel 98,8°

**ZEICHENERKLÄRUNG:**

 Damm  
 Einschnitt

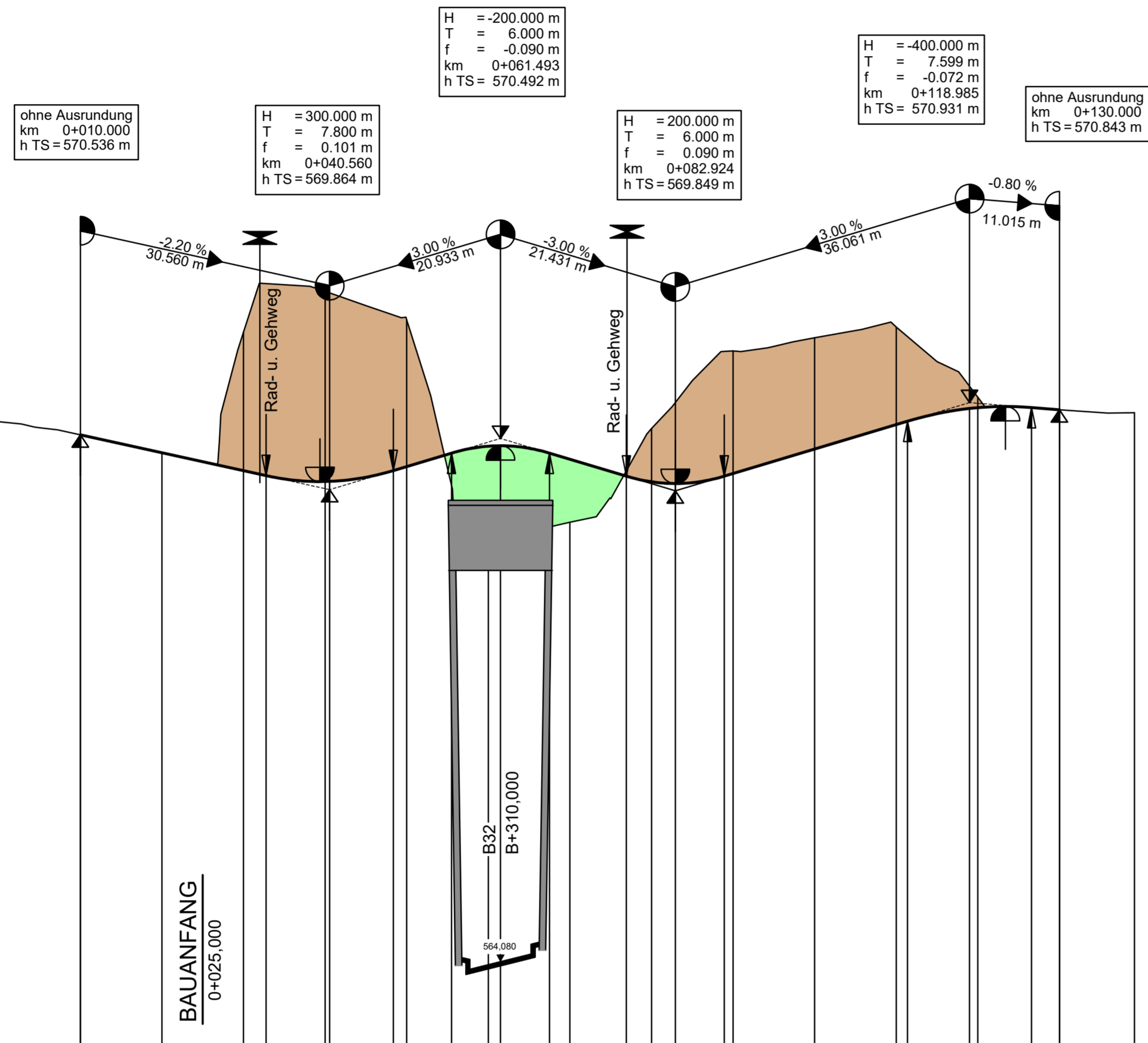

Gradientenhöhe		570.536		570.036		569.963		570.098		570.312		570.402		570.312		570.029		569.939		570.029		570.703		570.859		570.883		570.870		570.843		
Station	0.000	10.000	20.000	30.000	40.000	50.000	60.000	70.000	80.000	90.000	100.000	110.000	120.000	130.000	139.198																	

0+000.000      0+050.000      0+066.336      0+072.283      0+094.372      0+112.730      0+126.856      0+139.198

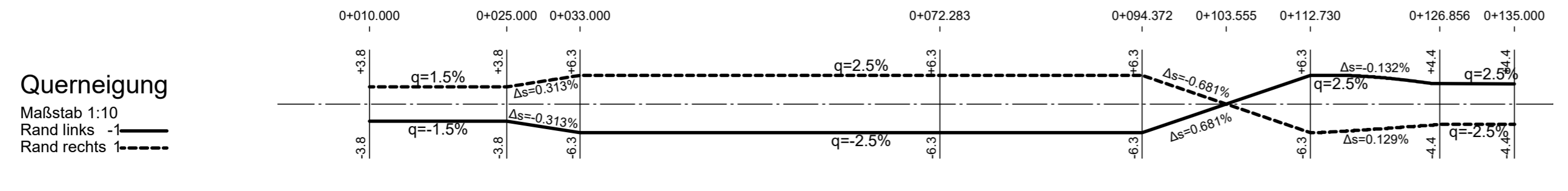
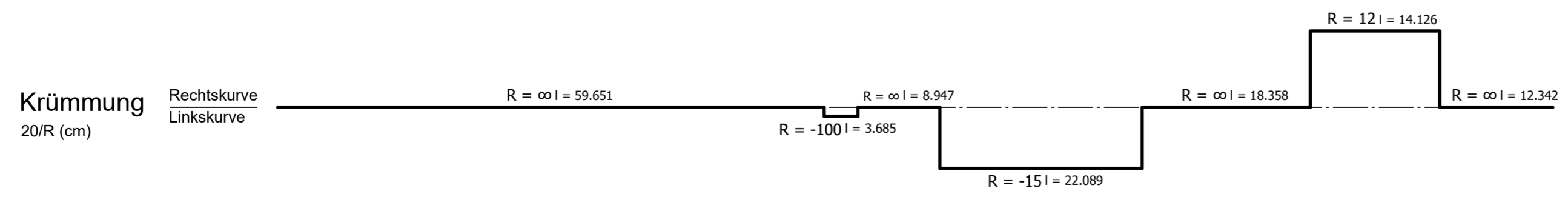

 Büro Münsingen Telefon +49 7381 9398-0 Münsingen + Reutlingen Rottweil + Friedrichshafen Neu-Ulm www.pirker-pfeiffer.de	Datum	Name	
	gezeichnet	29.01.2021	BERTSCH
	geprüft	29.01.2021	SCHEUER

 Straßenbauverwaltung Baden - Württemberg Regierungspräsidium Tübingen	Datum	Name
	bearbeitet	

Nr.	Art der Änderung	Datum	Name

Anfangsstation	von Netzknoten	nach Netzknoten	Station
Endstation	8 2 2 4   0 0 7	8 3 2 5   0 0 6	2   2 4   0
	8 3 2 5   0 0 6	8 3 2 5   0 2 5	0   2 1   6

Lagesystem:	GK <input checked="" type="checkbox"/>	UTM <input type="checkbox"/>	Stand Kataster:	07 / 2016
Höhensystem:	NN <input checked="" type="checkbox"/>	NHN <input type="checkbox"/>	Bestandsvermessung:	2006 / 2015

## FESTSTELLUNGSENTWURF

Straßenbauverwaltung Baden - Württemberg	Unterlage	6
Straße: B 32	Blatt-Nr.	4
Nächster Ort: Wangen im Allgäu	HÖHENPLAN	Fronwiesen
PROJIS-Nr.: 08 03 8010 00	Maßstab:	1:500/50
PSP- Element: V.2430.B0032 .A14		

**B 32**  
 Beseitigung des  
 Bahnüberganges in Wangen  
 Bau-km B+000 bis B+440

Aufgestellt:  
 Regierungspräsidium Tübingen  
 Abt. 4 - Mobilität, Verkehr, Straßen  
 Ref. 44 - Planung

Tübingen, den 24.05.2023      gez. Wöhrmann

PLANGR. 0,58x0,60m=0,35qm  
Geobasisdaten © Landesamt für Geoinformation und Landentwicklung Baden-Württemberg, www.lgl-bw.de, Az.: 2851.9-1/19  
 Geofachdaten Landesanstalt für Umwelt, Messungen und Naturschutz Baden-Württemberg  
 F:\projekt10.600\10.608\Genehmigungsplanung\6-Höhenplan\B32\_U\_06-4\_HP\_Fronwiesen\_2023-04-04\_PP.dwg  
 04.04.2023 14:16:20      gudrun.bertsch

