

Straßenbauverwaltung Baden-Württemberg

Regierungspräsidium Tübingen

Bundesstraße 32

v. NK 8224 007 n. NK 8325 006 Stat. 2+240 bis NK 8325 006 n. NK 8325 025 Stat. 0+216

B 32, Beseitigung des Bahnübergangs in Wangen

PSP-Element: V.2430.B0032 .A14

FESTSTELLUNGSENTWURF

UNTERLAGE 10.1

- Grunderwerbspläne -

<p>Aufgestellt: Regierungspräsidium Tübingen Abt. 4 Mobilität, Verkehr, Straßen Ref. 44 Planung</p> <p>Tübingen, den 24.05.2023 gez. Wöhrmann</p>	
<p>Geändert: Regierungspräsidium Tübingen Abt. 4 Mobilität, Verkehr, Straßen Ref. 44 Planung</p> <p>Tübingen, den 31.07.2024</p>	<p>Ersetzt Unterlage 10.1 vom 24.05.2023 Änderungen sind in blauer Schrift sowie blau und rot schraffiert dargestellt.</p>

Landkreis Ravensburg Gemeinde / Gemarkung Wangen

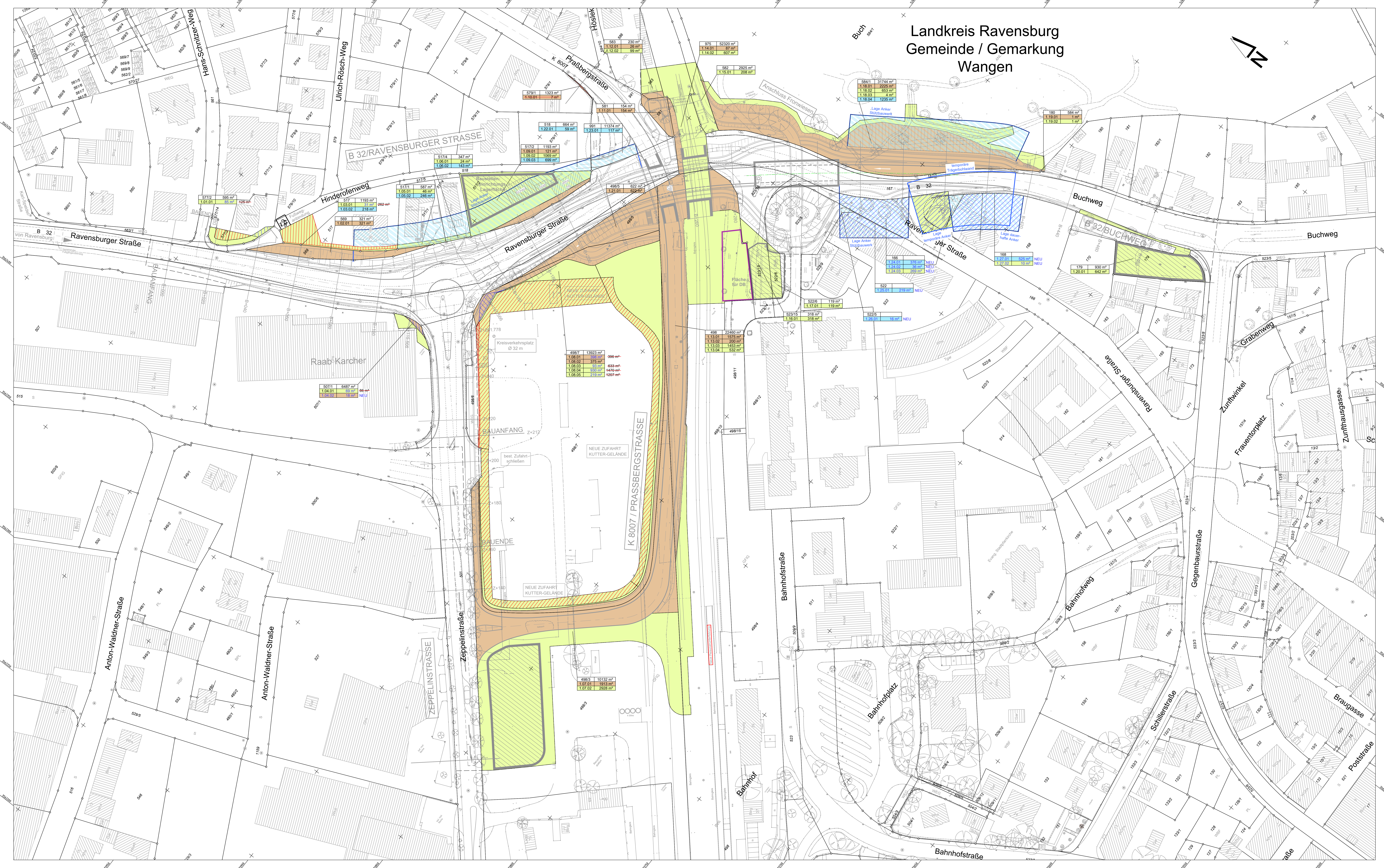

ZEICHENERKLÄRUNG:

- Für den Straßenbau zu erwerbende Fläche
- Für den LBP zu erwerbende Fläche
- Für den Straßenbau vorübergehend in Anspruch zu nehmende Fläche
- Für den LBP vorübergehend in Anspruch zu nehmende Fläche
- öffentliche Fläche
- Dauernd zu belastende Fläche
- Restfläche

ZEICHENERKLÄRUNG Änderungen Grunderwerb:

- Flächenanspruchnahme erfüllt
- Flächenanspruchnahme neu

piker + pfeiffer ingenieure
Büro Münsingen
Münsingen - Reutlingen
Neu-Ulm
www.piker-pfeiffer.de

Datum: 30.09.2021
Name: BERTSCH
gezeichnet: 30.09.2021
SCHAUBER
bearbeitet: 30.09.2021
SCHAUBER
Freigegeben:

Straßenbauverwaltung Baden - Württemberg
Regierungspräsidium Tübingen

Datum: 31.07.2024
Name: Scheuer

Nr.	Art der Änderung	Datum	Name
1	Änderung Grunderwerb bzw. VB Flächen Flst. 577/2, 517, 579/1, 498/7, 507/1, Ankerlage Flst. 166, 522, 525/5	31.07.2024	Scheuer

von Netzknoten	nach Netzknoten	Station
8 2 2 4 0 0 17	8 3 2 5 0 0 16	2 2 4 0
8 3 2 5 0 0 16	8 3 2 5 0 0 15	0 2 1 6

Lagesystem: GK UTM Stand Kataster: 2021
 Höhenystem: NN NHN Bestandsvermessung: 2006 / 2015

FESTSTELLUNGSENTWURF

Straßenbauverwaltung Baden - Württemberg Unterlage 10.1.
 Straße: B 32 Blatt-Nr. 1
 Nächster Ort: Wangen im Allgäu Grunderwerbsplan B 32
 PROJUS-Nr.: 08 03 8010 00
 PSP-Element: V 2430 B0052 A14 Maßstab: 1:500

B 32
Beseitigung des
Bahnüberganges in Wangen
 Bau-km B+000 bis B+440

Aufgestellt:
 Regierungspräsidium Tübingen
 Abt. 4 - Mobilität, Verkehr, Straßen
 Ref. 44 - Planung
 Tübingen, den 24.05.2023 gez. Wohnmann

Geändert:
 Regierungspräsidium Tübingen
 Abt. 4 - Mobilität, Verkehr, Straßen
 Ref. 44 - Planung
 Tübingen, den 31.07.2024

Erstellt: Unterlage 10.1 Blatt 1 vom 24.05.2023
 Änderungen werden rotlich in blau beschränkt

Landkreis Ravensburg Gemeinde / Gemarkung Wangen



ZEICHENERKLÄRUNG:

	Für den Straßenbau zu erwerbende Fläche
	Für den LBP zu erwerbende Fläche
	Für den Straßenbau vorübergehend in Anspruch zu nehmende Fläche
	Für den LBP vorübergehend in Anspruch zu nehmende Fläche
	öffentliche Fläche
	Dauernd zu belastende Fläche
	Restfläche

1621	Flurstücksnummer
1.02.01 1884 m ²	fl. Nr. im Grunderwerbsverzeichnis / Größe der Teilfläche
	Teilfläche eines Flurstückes
	fl. Nr. des betroffenen Flurstückes
	Nummer des Grunderwerbsplan
	Baufeldgrenze
	Gemarkungsgrenze

ZEICHENERKLÄRUNG Änderungen Grunderwerb:

	Flächenanspruchnahme entfällt
	Flächenanspruchnahme neu

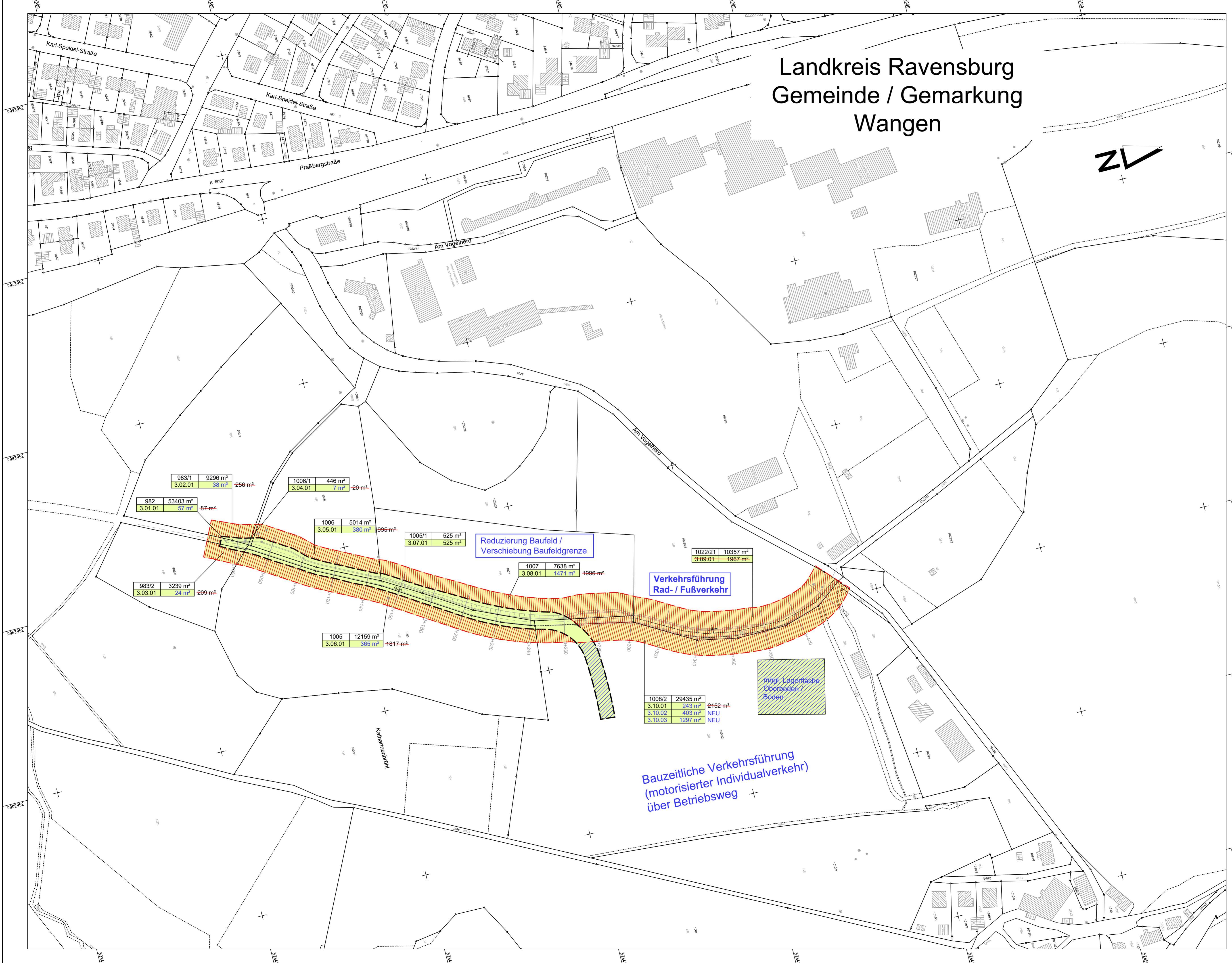

983/1 9296 m²
3.02.01 38 m² -256 m²

1006/1 446 m²
3.04.01 7 m² -20 m²

982 53403 m²
3.01.01 57 m² -87 m²

1006 5014 m²
3.05.01 380 m² -995 m²

1005/1 525 m²
3.07.01 525 m²

1022/21 10357 m²
3.09.01 1967 m²

1007 7638 m²
3.08.01 1471 m² -4996 m²

983/2 3239 m²
3.03.01 24 m² -209 m²

1005 12159 m²
3.06.01 365 m² -10417 m²

1008/2 29435 m²
3.10.01 243 m² -2162 m²
3.10.02 403 m² NEU
3.10.03 1297 m² NEU

Reduzierung Baufeld /
Verschiebung Baufeldgrenze

Verkehrsführung
Rad- / Fußverkehr

mögl. Lagerfläche
Oberboden /
Boden

Bauzeitliche Verkehrsführung
(motorisierter Individualverkehr)
über Betriebsweg

 Büro Münsingen Telefon +49 7381 9398-0 Münsingen + Reutlingen Rottweil + Friedrichshafen Neu-Ulm www.pirkner-pfeiffer.de		Datum	Name
	gezeichnet	30.09.2021	BERTSCH
	geprüft	30.09.2021	SCHUEER
	freigegeben		

 Straßenbauverwaltung Baden - Württemberg Regierungspräsidium Tübingen		Datum	Name
	bearbeitet		

Nr.	Art der Änderung	Datum	Name
1	Änderung Verkehrsführung Individualverkehr über Betriebsweg	31.07.2024	Scheuer

	von Netzknoten	nach Netzknoten	Station
Anfangsstation	8 2 2 4 0 0 7	8 3 2 5 0 0 6	2 2 4 0
Endstation	8 3 2 5 0 0 6	8 3 2 5 0 2 5	0 2 1 6

Lagesystem:	GK <input checked="" type="checkbox"/>	UTM <input type="checkbox"/>	Stand Kataster:	2021
Höhensystem:	NN <input checked="" type="checkbox"/>	NHN <input type="checkbox"/>	Bestandsvermessung:	2006 / 2015

FESTSTELLUNGSENTWURF

Straßenbauverwaltung Baden - Württemberg	Unterlage	10.1.
Straße: B 32	Blatt-Nr.	3
Nächster Ort: Wangen im Allgäu	Grunderwerbsplan	Kleingartenanlage
PROJIS-Nr.: 08 03 8010 00	Maßstab:	1:1000
PSP-Element: V.2430.B0032.A14		

B 32
Beseitigung des
Bahnüberganges in Wangen
Bau-km B+000 bis B+440

Aufgestellt: Regierungspräsidium Tübingen Abt. 4 - Mobilität, Verkehr, Straßen Ref. 44 - Planung Tübingen, den 24.05.2023 gez. Wöhrmann	Ersetzt Unterlage 10.1 Blatt 3 vom 24.05.2023 Änderungen werden textlich in blau beschrieben
Geändert: Regierungspräsidium Tübingen Abt. 4 - Mobilität, Verkehr, Straßen Ref. 44 - Planung Tübingen, den 31.07.2024	

Landkreis Ravensburg Gemeinde / Gemarkung Wangen

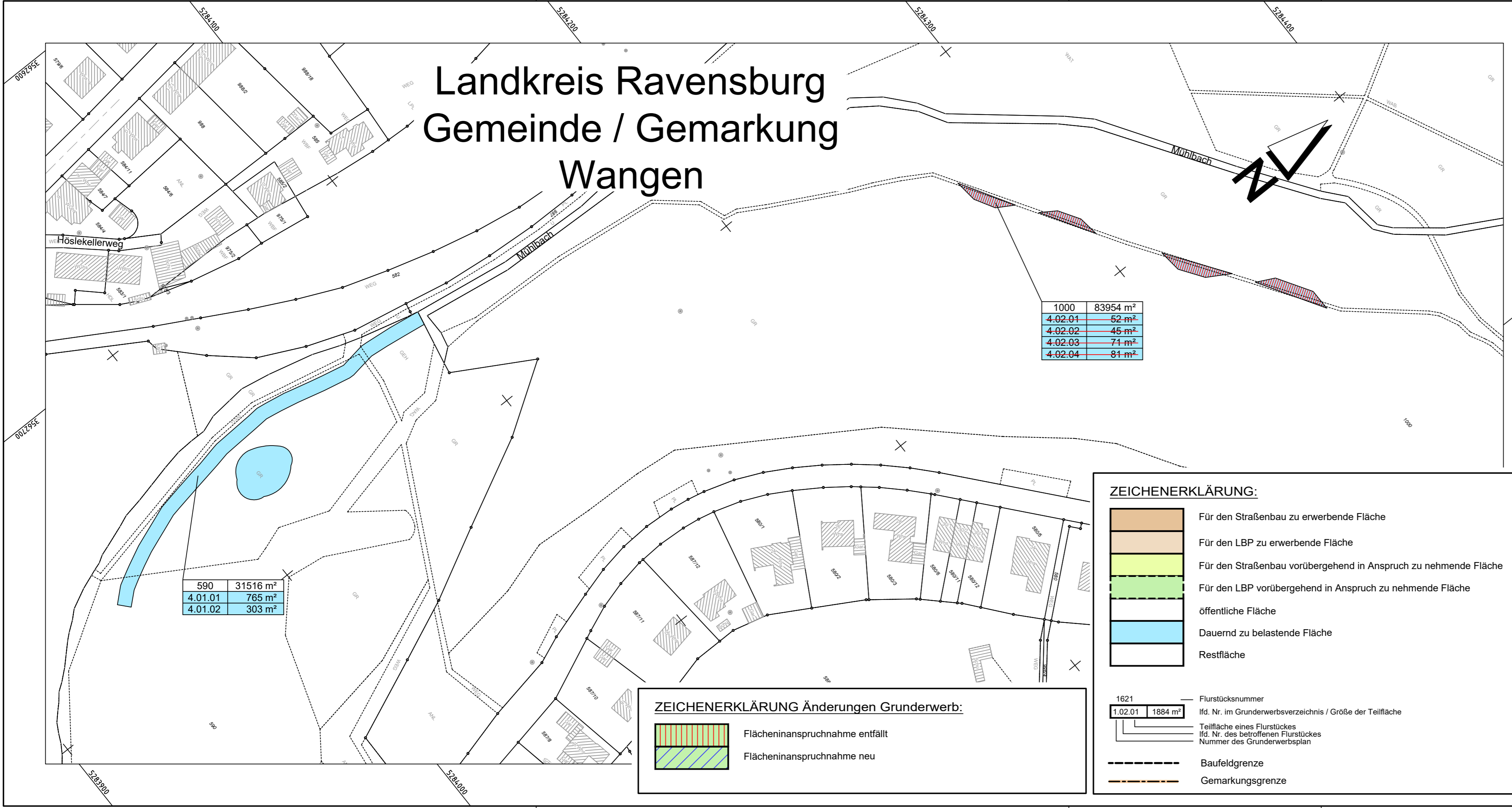

1000	83954 m ²
4.02.01	52 m ²
4.02.02	45 m ²
4.02.03	71 m ²
4.02.04	81 m ²

590	31516 m ²
4.01.01	765 m ²
4.01.02	303 m ²

ZEICHENERKLÄRUNG Änderungen Grunderwerb:

	Flächeninanspruchnahme entfällt
	Flächeninanspruchnahme neu

ZEICHENERKLÄRUNG:

	Für den Straßenbau zu erwerbende Fläche
	Für den LBP zu erwerbende Fläche
	Für den Straßenbau vorübergehend in Anspruch zu nehmende Fläche
	Für den LBP vorübergehend in Anspruch zu nehmende Fläche
	öffentliche Fläche
	Dauernd zu belastende Fläche
	Restfläche

1621	Flurstücksnummer
1.02.01 1884 m ²	lfd. Nr. im Grunderwerbsverzeichnis / Größe der Teilfläche
	Teilfläche eines Flurstückes lfd. Nr. des betroffenen Flurstückes
	Nummer des Grunderwerbsplan
	Baufeldgrenze
	Gemarkungsgrenze

<p>Büro Münsingen Telefon +49 7381 9398-0 Münsingen + Reutlingen Rottweil + Friedrichshafen Neu-Ulm www.pirker-pfeiffer.de</p>		Datum	Name
	gezeichnet	30.09.2021	BERTSCH
	geprüft	30.09.2021	SCHUEUR
	freigegeben		

<p>Straßenbauverwaltung Baden - Württemberg Regierungspräsidium Tübingen</p>		Datum	Name
	bearbeitet		

Nr.	Art der Änderung	Datum	Name
1	Dauernd zu belastende Flächen 4.02. auf Flst. 1000 entfallen	31.07.2024	Scheuer

	von Netzknoten	nach Netzknoten	Station
Anfangsstation	8 2 2 4 0 0 7	8 3 2 5 0 0 6	2 2 4 0
Endstation	8 3 2 5 0 0 6	8 3 2 5 0 2 5	0 2 1 6

Lagesystem:	GK <input checked="" type="checkbox"/>	UTM <input type="checkbox"/>	Stand Kataster:	2021
Höhensystem:	NN <input checked="" type="checkbox"/>	NHN <input type="checkbox"/>	Bestandsvermessung:	2006 / 2015

FESTSTELLUNGSENTWURF

Straßenbauverwaltung Baden - Württemberg	Unterlage	10.1.
Straße: B 32	Blatt-Nr.	4
Nächster Ort: Wangen im Allgäu	Grunderwerbsplan LBP	
PROJIS-Nr.: 08 03 8010 00	Maßstab:	1:1000
PSP- Element: V.2430.B0032 .A14		

B 32 Beseitigung des Bahnüberganges in Wangen Bau-km B+000 bis B+440

Aufgestellt: Regierungspräsidium Tübingen Abt. 4 - Mobilität, Verkehr, Straßen Ref. 44 - Planung	Tübingen, den 24.05.2023	gez. Wöhrmann
---	--------------------------	---------------

Geändert: Regierungspräsidium Tübingen Abt. 4 - Mobilität, Verkehr, Straßen Ref. 44 - Planung	Tübingen, den 31.07.2024	<p>Ersetzt Unterlage 10.1 Blatt 4 vom 24.05.2023 Änderungen werden textlich in blau beschrieben</p>
--	--------------------------	---

Landkreis Ravensburg
Gemeinde / Gemarkung
Wangen

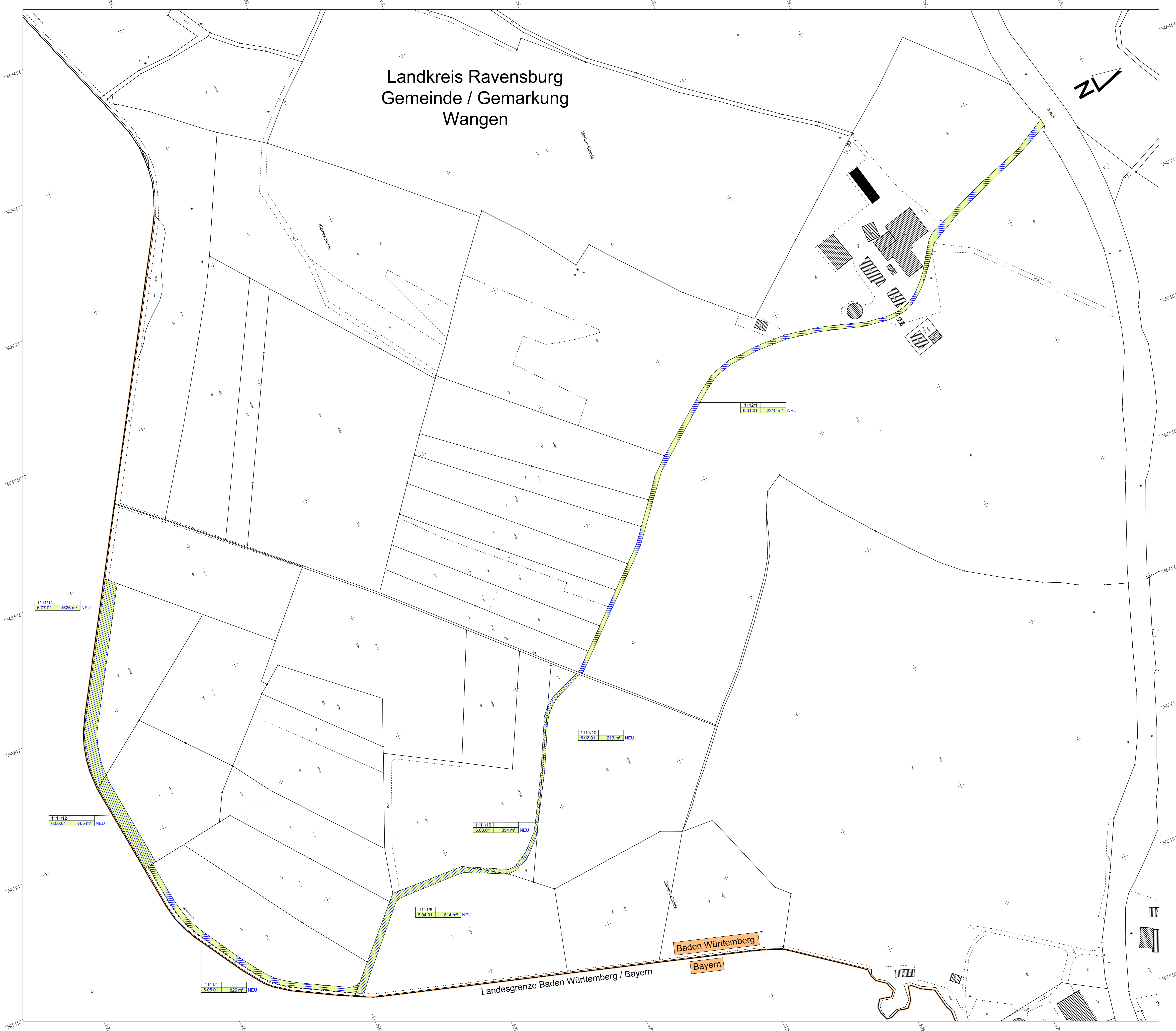
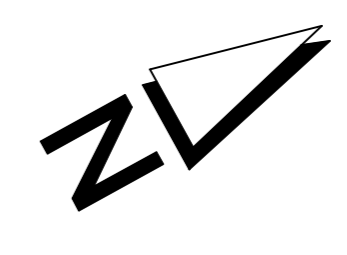

ZEICHENERKLÄRUNG:

- Für den Straßenbau zu erwerbende Fläche
- Für den LBP zu erwerbende Fläche
- Für den Straßenbau vorübergehend in Anspruch zu nehmende Fläche
- Für den LBP vorübergehend in Anspruch zu nehmende Fläche
- öffentliche Fläche
- Dauernd zu belastende Fläche
- Restfläche

1621 Flurstücknummer
102.01 1004 m² Fl. Nr. im Grundverzeichnisse / Größe der Teilfläche
Teilfläche eines Flurstückes
Fl. Nr. des betroffenen Flurstückes
Nummer des Grundverzeichnisses

Landesgrenze

ZEICHENERKLÄRUNG Änderungen Grundverwerb:

- Flächeninanspruchnahme entfällt
- Flächeninanspruchnahme neu

pirker + pfeiffer ingenieure
Büro Münsingen
Telefon +49 7381 9398-0
Münsingen - Reutlingen
Rottweil - Friedrichshafen
Neu-Ulm
www.pirker-pfeiffer.de

gezeichnet	29.07.2024	BERTSCH
geprüft	29.07.2024	SCHUEVER
freigegeben		

Straßenbauverwaltung Baden - Württemberg
Regierungspräsidium Tübingen

bearbeitet		

Nr.	Art der Änderung	Datum	Name

	von Netzknoten	nach Netzknoten	Station
Anfangsstation	8 2 2 4 0 0 7	8 3 2 5 0 0 6	2 2 4 0
Endstation	8 3 2 5 0 0 6	8 3 2 5 0 2 5	0 2 1 6

Lagesystem:	GK <input type="checkbox"/>	UTM <input checked="" type="checkbox"/>	Stand Kataster:	2024
Höhensystem:	NN <input type="checkbox"/>	NHN <input type="checkbox"/>	Bestandsvermessung	

FESTSTELLUNGSENTWURF

Straßenbauverwaltung Baden - Württemberg	Unterlage	10.1.
Straße: B 32	Blatt-Nr.	6
Nächster Ort: Wangen im Allgäu	Grundverwerbsplan	
	Optimierung Schwarzenbach	

PROJIS-Nr.: 08 03 8010 00	Maßstab:	1:1000
PSP-Element: V.2430 B0032 .A14		

B 32 Beseitigung des Bahnüberganges in Wangen
Bau-km B+000 bis B+440

Aufgestellt: Regierungspräsidium Tübingen Abt. 4 - Mobilität, Verkehr, Straßen Ref. 44 - Planung Tübingen, den 31.07.2024	gez. Sommer
---	-------------