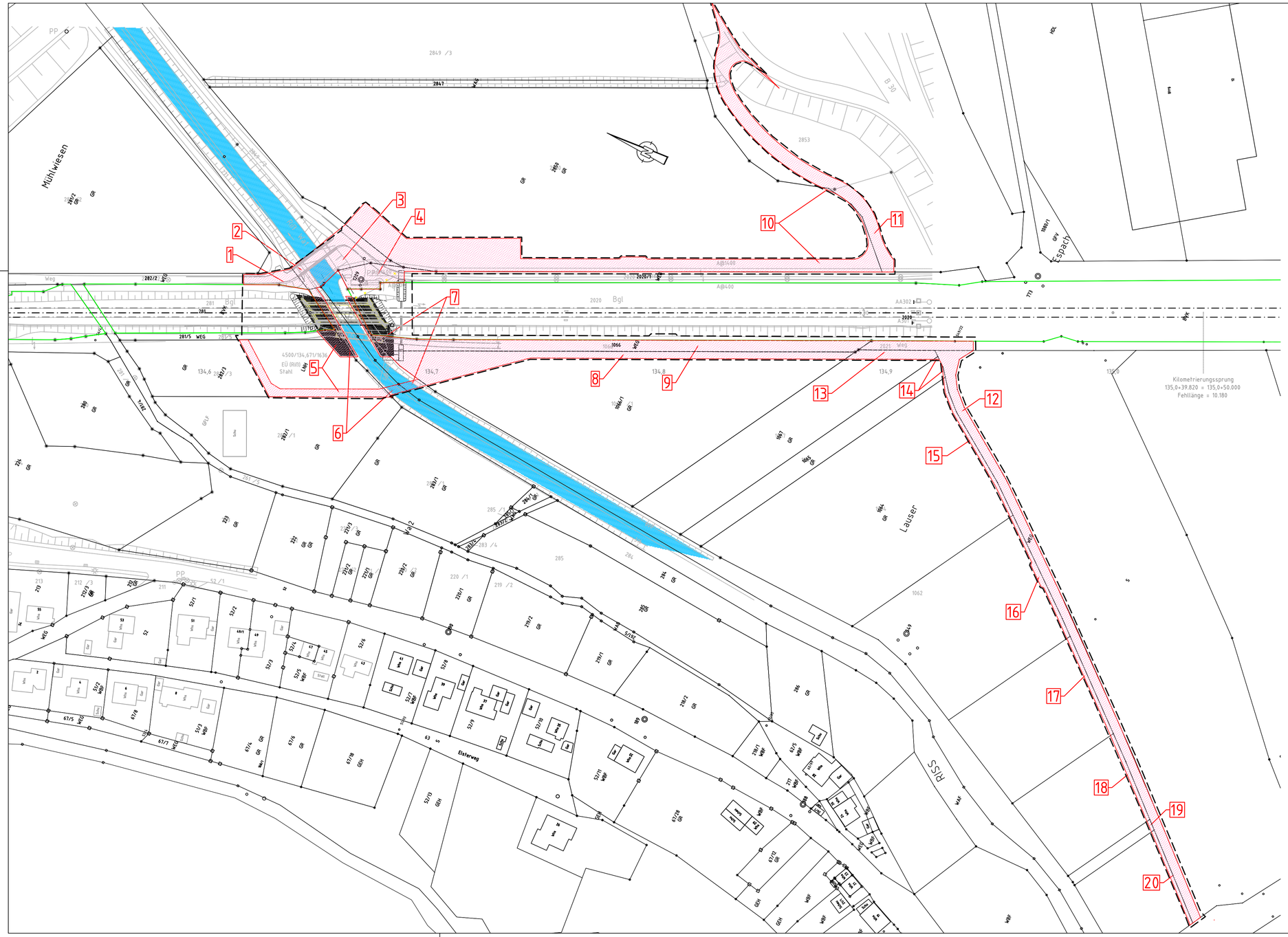

Legende

- Planung
- Bestand
- Rückbau
- Gewässer / Wasserstände
- Kataster
- Planfeststellungsgrenze
- DB-Grenze
- Erwerb
- Vorübergehende Inanspruchnahme
- Vorübergehende Inanspruchnahme und dingliche Sicherung
- Dingliche Sicherung
- Nr. lfd. Nummer im Grunderwerbsverzeichnis

Unterlage 5

Genehmigungsvermerk Eisenbahn-Bundesamt

Übersichtsskizze

Index	Änderungen bzw. Ergänzungen	Planungsstand
0	Ausgangsverfahren: Antragsfassung	27.04.2017

Genehmigungsplanung: Unterlage für eine Entscheidung nach § 18 AEG

Vorhabenträger:
DB NETZE
DB Netz AG
Projektrealisierung KIB Brücken 2
I.NP-SW-M4
Pressestraße 17
70191 Stuttgart
17.05.2017 gez. Windels
Datum Unterschrift

Planzeichen Nr.:
Projekt-Nr.: KA00050P

	Datum	Name
gez.	04/2017	NGL
bearb.	04/2017	AHR
gepr.	04/2017	CKL

Planverfasser:
DB Engineering & Consulting GmbH
Planung Stuttgart
Mönchstraße 29
70191 Stuttgart
17.05.2017 gez. Häcker
Datum Unterschrift

Höhensystem:	DHHN12
Koordinatensystem:	DB-Ref
Ursprungsplan:	
Blattgröße:	420×780mm
Maßstab:	1:1000

Vorhaben:

Erneuerung EÜ über die Riß
Strecke 4500 Ulm - Friedrichshafen: km 134,6+71

Planart: Grunderwerbsplan

Planinhalt: Grunderwerbsplan

17.05.2017 15:33 hildebrandt @ 20.1s DEC100.CTB Vault-Projekt: 02_Projekte\NL Stuttgart\D-KA00050P_EÜE_Biberschi\05_Planung\04_GP_D_GP_IB_UNT_5_GE.dwg / BL