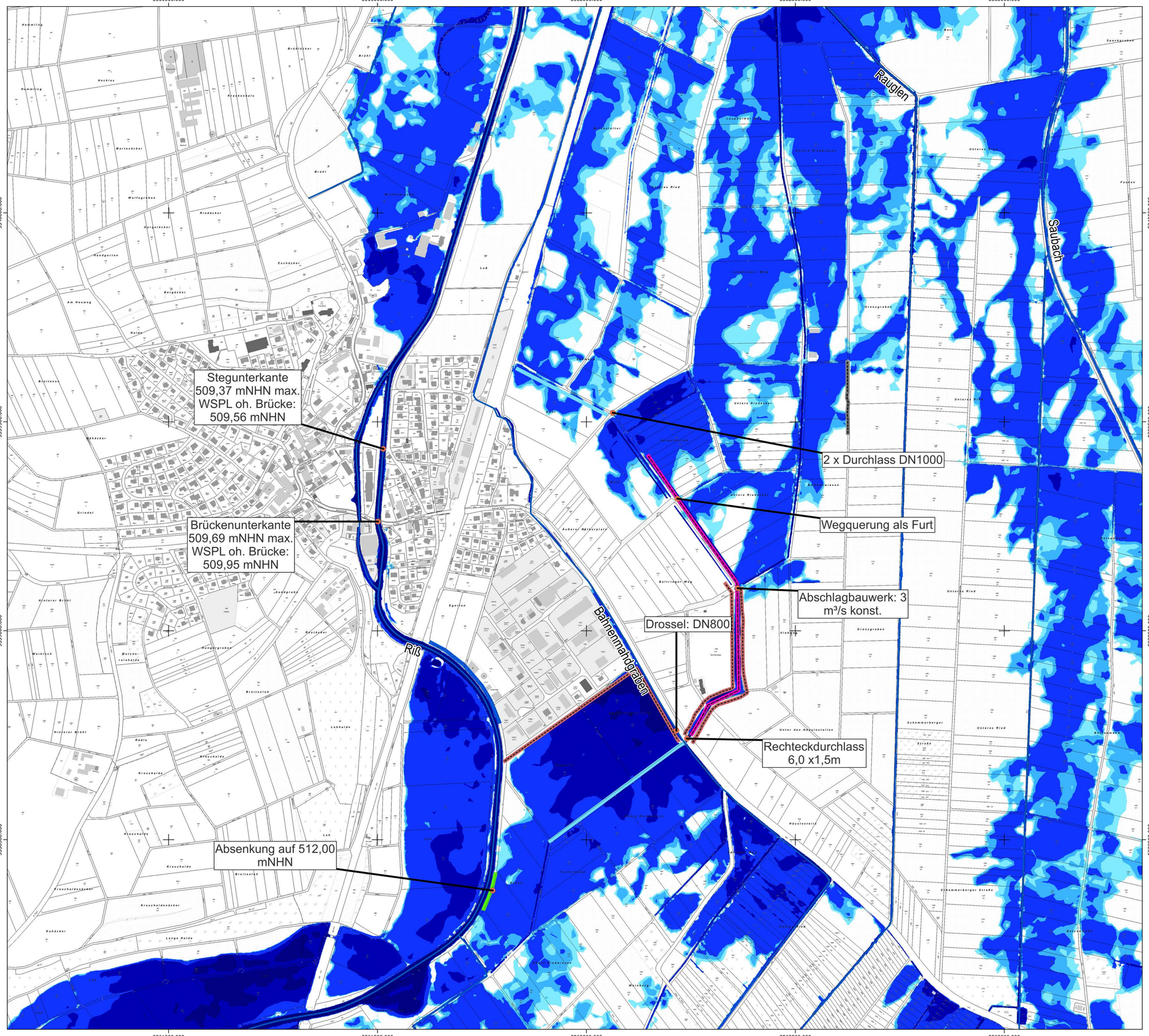

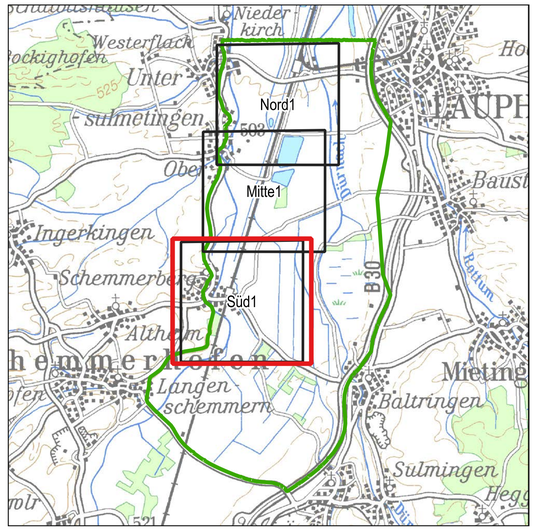

Arbeitskarte

Überschwemmungstiefe HQ100

Legende

Gewässernetz (AWGN)

Überschemmungstiefe [m]

- <= 0.01
- 0.01 - 0.05
- 0.05 - 0.10
- 0.10 - 0.50
- 0.50 - 1.00
- > 1.00

Maßnahmen

- Absenkung Uferbereich
- Erdwall
- Graben herstellen/ausbauen
- Weganhebung
- Flutrinne
- Ufer anheben

Entwurf

0 100 200 300 m

Lagebezugssystem:	Gauß-Krüger 3 (DHDN)
Höhenbezug:	DHHN2016 (Höhenstatus 170)

Arbeitskarte - HWS Schemmerberg

Titel: Überschwemmungstiefe Planzustand HWS Schemmerberg Var. 16

Beschreibung:
Überschwemmungstiefe für den Planzustand Variante 16 HQ100 instationär als Rohergebnis aus dem hydraulischen 2D-Model. Abflüsse stammen aus dem NA-Modell Riß (ProAqua) bzw. NA-Modell Dürnach/Saubach (RSI).

Plan:

Plangröße: DIN A1

Maßstab: 1:4500

Bearbeitungsstand: 10.05.2023

RSI RAPP + SCHMID
Infrastrukturplanung GmbH
Im Espach 5 | 88444 Ummendorf
Tel. 07 351/45 700-10 info@rsi-bc.de
Fax 07 351/45 700-29 www.rsi-bc.de

ProAqua
Ingenieurgesellschaft für Wasser und Umwelttechnik mbH
Tel. 02 41/9 49 92-0 mail@proaqua-gmbh.de
Fax 02 41/9 49 92-29 www.proaqua-gmbh.de