Ökologische Aufwertung des Neckars auf Gemarkung Oferdingen

Landkreis Reutlingen, Gemeinde Oferdingen

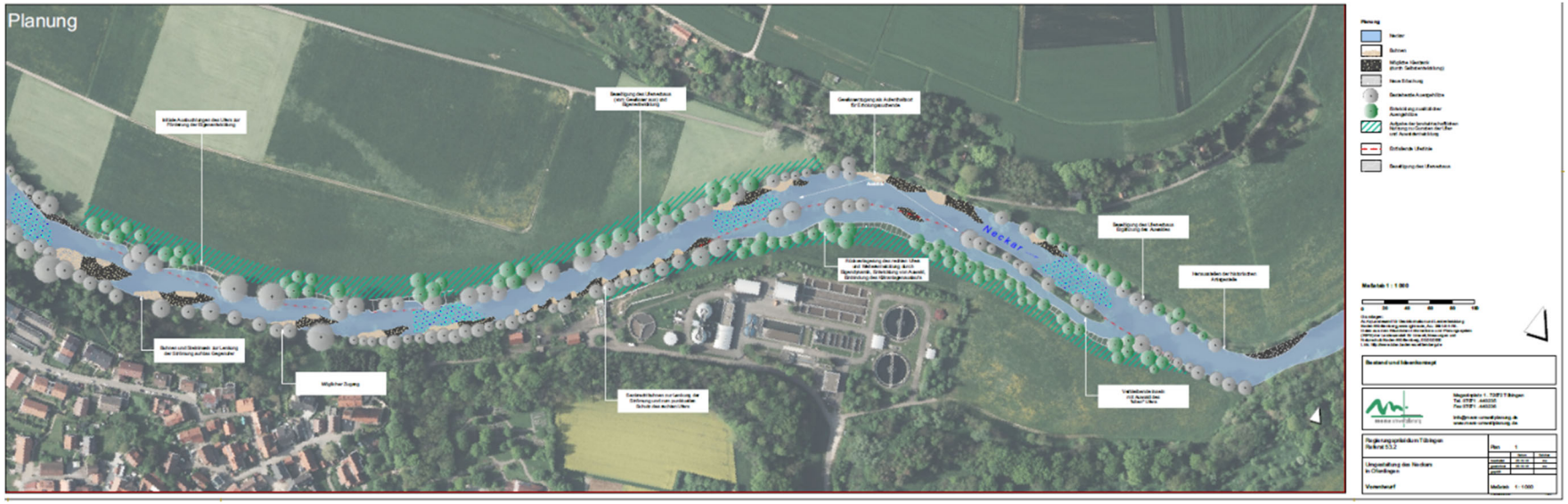

Stand:
In Planung

Lage:
Flusskilometer 235+380 – 236+450

Erwartete Umsetzung:
2023/24

Projektbeschreibung:

Das Land Baden- Württemberg, vertreten durch das Regierungspräsidium Tübingen, Ref. 53.2, Abteilung Umwelt – Landesbetrieb Gewässer, plant die naturnahen Umgestaltung des über 1 km langen Neckarabschnittes auf Höhe des Klärwerk Reutlingen-Nord. Die Planung befindet sich noch im Stadium der Vorplanung. Aufgrund der Freifließenden Verhältnisse bietet der Planungsabschnitt ein enormes Potential für den Einbau diverser Instreammaßnahmen. Um die eigendynamische Entwicklung zu fördern werden ein Großteil der vorhandenen Ufersicherungen entnommen. Das Gewässerbett wird durch den Einbau von Totholz und Buhnen zusätzlich naturnah aufgewertet und eine Vernetzung von terrestrischen und aquatischen Lebensräumen hergestellt.

Ansprechpartner: Stephan Rapp ▪ Regierungspräsidium Tübingen ▪ Konrad-Adenauer-Str. 20 ▪ 72072 Tübingen ▪ Telefon 07071 757-3556 ▪ E-Mail stephan.rapp@rpt.bwl.de