



**Beginn der Artenerfassung im Vogelschutzgebiet
7820-441 „Südwestalb und Oberes Donautal“**

- Übersicht Gemeindebetroffenheit und Verteiler -

Übersicht Gemeindebetroffenheit

Kreis	Gemeinde	Flächenanteil am Vogelschutzgebiet (in Hektar)	Kreis	Gemeinde	Flächenanteil am Vogelschutzgebiet (in Hektar)	
Rottweil	Wellendingen	141		Königsheim	364	
Sigmaringen	Beuron	1.973		Kolbingen	1.386	
	Bingen	166		Mahlstetten	1.156	
	Gammertingen	186		Mühlheim an der Donau	939	
	Hettingen	616		Reichenbach am Heuberg	192	
	Inzigkofen	248		Renquishausen	672	
	Leibertingen	156		Spaichingen	223	
	Scheer	< 0,1		Tuttlingen	88	
	Schwenningen	179		Wehingen	1.092	
	Sigmaringen	785		Wurmlingen	8	
	Sigmaringendorf	26		Rietheim-Weilheim	73	
	Stetten am kalten Markt	2.043		Albstadt	4.519	
	Veringenstadt	35		Balingen	1.743	
	Tübingen	Bodelshausen	15	Bisingen	1.232	
	Mössingen	1.169	Burladingen	650		
Tuttlingen	Bärental	1.197	Zollernalbkreis	Dotternhausen	226	
	Balgheim	388		Hausen am Tann	811	
	Böttingen	1.519		Hechingen	2.543	
	Bubsheim	747		Jungingen	754	
	Buchheim	306		Meßstetten	2.121	
	Deilingen	923		Nusplingen	1.790	
	Denkingen	496		Obernheim	607	
	Dürbheim	1.144		Ratshausen	415	
	Egesheim	662		Schömberg	325	
	Fridingen an der Donau	1.212		Straßberg	566	
	Frittlingen	21		Weilen unter den Rinnen	154	
	Gosheim	606				
	Irndorf	1.387				
				Gesamtgröße	ca. 43.000 ha	

Lage des Vogelschutzgebiets „Südwestalb und Oberes Donautal“ 7820-441

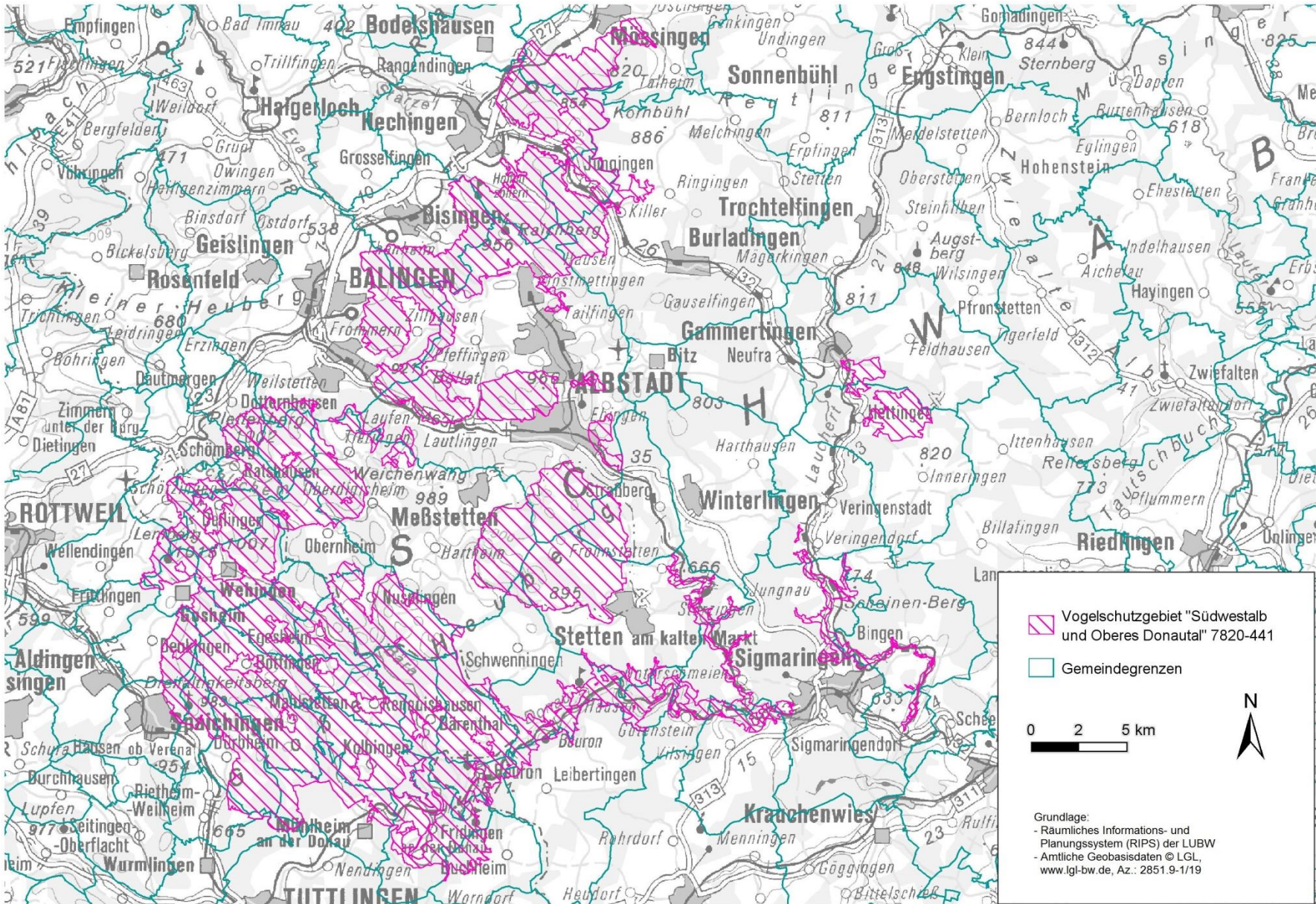

Vogelschutzgebiet 7820-441 „Südwestalb und Oberes Donautal“

Verteiler (Versand nur per E-Mail)

Kreise

Landratsamt Rottweil
info@landkreis-rottweil.de
ina.hartmann@landkreis-rottweil.de
forstamt@landkreis-rottweil.de
sandra.seeburger@lrarw.de

Landratsamt Sigmaringen
info@lrasig.de
svanja.block@lrasig.de
anne.straub@lrasig.de
gerhard.hafen@lrasig.de
gerhard.gommeringer@lrasig.de
stefan.kopp@lrasig.de

Landratsamt Tübingen
naturschutz@kreis-tuebingen.de
landwirtschaft@kreis-tuebingen.de
s.notter@kreis-tuebingen.de
a.koeberle@kreis-tuebingen.de

Landratsamt Tuttlingen
info@landkreis-tuttlingen.de
r.schwarz@landkreis-tuttlingen.de
e.elsaesser@landkreis-tuttlingen.de
forstamt@landkreis-tuttlingen.de
landwirtschaftsamt@landkreis-tuttlingen.de

Landratsamt Zollernalbkreis
post@zollernalbkreis.de
yvonne.werner@zollernalbkreis.de
forstamt@zollernalbkreis.de
willi.griesser@zollernalbkreis.de
landwirtschaftsamt@zollernalbkreis.de

Kommunen

Gemeinde Wellendingen
info@wellendingen.de

Gemeinde Bärental
info@baerenthal.de

Gemeinde Balgheim
info@balgheim.de

Gemeinde Böttingen
rathaus@boettingen.de

Gemeinde Bubsheim
info@bubsheim.de

Gemeinde Buchheim
info@gemeindebuchheim.de

Gemeinde Deilingen
info@deilingen.de

Gemeinde Denkingen
info@denkingen.de

Gemeinde Dürbheim
info@duerbheim.de

Gemeinde Egesheim
info@egesheim.de

Stadt Fridingen an der Donau
info@fridingen.de

Gemeinde Frittlingen
gemeinde@frittlingen.de

Gemeinde Gosheim
info@gosheim.de

Gemeinde Irndorf
info@irndorf.de

Gemeinde Königsheim
info@gemeinde-koenigsheim.de

Gemeinde Kolbingen
info@kolbingen.de

Gemeinde Mahlstetten
info@mahlstetten.de

Stadt Mühlheim an der Donau
info@muehlheim-donau.de

Gemeinde Reichenbach am Heuberg
info@reichenbach-heuberg.de

Gemeinde Renquishausen
info@renquishausen.de

Stadt Spaichingen
stadt@spaichingen.de

Stadt Tuttlingen
mail@tuttlingen.de

Gemeinde Wehingen
info@wehingen.de

Gemeinde Wurmlingen
buergermeisteramt@wurmlingen.de

Gemeinde Rietheim-Weilheim
info@rietheim-weilheim.de

Gemeinde Bodelshausen
info@bodelshausen.de

Stadt Mössingen
stadtverwaltung@moessingen.de

Stadt Albstadt
stadtverwaltung@albstadt.de

Stadt Balingen
stadt@balingen.de

Gemeinde Bisingen
info@bisingen.de

Stadt Burladingen
info@burladingen.de

Gemeinde Dotternhausen
info@dotternhausen.de

Gemeinde Hausen am Tann
kontakt@hausen-am-tann.de

Stadt Hechingen
buero.bm@hechingen.de

Gemeinde Jungingen
info@jungingen.de

Stadt Meßstetten
stadt@messstetten.de

Gemeinde Nusplingen
info@nusplingen.de

Gemeinde Obernheim
info@obernheim.de

Gemeinde Ratshausen
kontakt@ratshausen.de

Stadt Schömberg
info@stadt-schoemberg.de

Gemeinde Straßberg
info@strassberg.de

Gemeinde Weilen unter den Rinnen
gemeinde@weilen-udr.de

Gemeinde Beuron
info@beuron.de

Gemeinde Bingen
gemeinde@bingen-hohenzollern.de

Stadt Gammertingen
info@gammertingen.de

Stadt Hettingen
info@hettingen.de

Gemeinde Inzigkofen
post@inzigkofen.de

Gemeinde Leibertingen
info@leibertingen.de

Stadt Scheer
info@scheer-online.de

Gemeinde Schweningen
info@schwenningen.de

Stadt Sigmaringen
post@sigmaringen.de

Gemeinde Sigmaringendorf
gemeindeverwaltung@sigmaringendorf.de

Gemeinde Stetten am kalten Markt
post@stetten-akm.de

Stadt Veringenstadt
info@veringenstadt.de

Behörden, Verbände

Landesnaturausschutzverband (LNV)
Baden-Württemberg e. V.
info@lnv-bw.de
Anke.Trube@lnv-bw.de

Deutscher Alpenverein, Landesverband
Baden-Württemberg (DAV)
natur@alpenverein-bw.de

Naturfreunde Württemberg
umwelt@naturfreunde-wuerttemberg.de

Landesfischereiverband (LFV)
Baden-Württemberg e. V.
naturschutz@lfv-bw.de

Landesjagdverband (LJV)
Baden-Württemberg e. V.
info@landesjagdverband.de

Schwäbischer Albverein (SAV)
info@schwaebischer-albverein.de
naturschutz@schwaebischer-albverein.de

Schwäbischer Heimatbund e. V. (SHB)
info@schwaebischer-heimatbund.de

Bund für Umwelt und Naturschutz
Deutschland (BUND)
Landesverband Baden-Württemberg e. V.
bund.bawue@bund.net

Naturschutzbund Deutschland (NABU)
Landesverband Baden-Württemberg e. V.
nabu@nabu-bw.de

Landessportverband
Baden-Württemberg e. V.
b.hirsch@badischer-sportbund.de
info@lsvbw.de

Landesbauernverband
Baden-Württemberg e. V.
ERoth@lbv-bw.de

Arbeitsgemeinschaft Fledermausschutz
(AGF)
ingrid.kaipf@email.de

Forstkammer Baden-Württemberg
Waldbesitzerverband e.V.
info@foka.de

Familienbetriebe Land und Forst
Baden-Württemberg e. V.
info@fablf-bw.de

Fischereiforschungsstelle des Landes Baden-
Württemberg (VFG)
POSTSTELLE-FFS@LAZBW.BWL.de

Landesamt für Geoinformation und
Landentwicklung Baden-Württemberg
poststelle@lgl.bwl.de

Vermögen und Bau Baden-Württemberg
poststelle.vb-bw@vbv.bwl.de

Industrieverband Steine und Erden
Baden-Württemberg e. V. (ISTE)
beisswenger@iste.de
benzel@iste.de

Landesschafzuchtverband
Baden-Württemberg e.V.
info@schaf-bw.de

Regionalverband Neckar-Alb
info@rvna.de

Regionalverband Bodensee-Oberschwaben
info@rvbo.de

Regionalverband Donau-Iller
sekretariat@rvdi.de

Regionalverband Schwarzwald-Baar-
Heuberg
info@rvsbh.de

AG Wasserkraftwerke
Baden-Württemberg (AWK BW)
martin.renn@reitter-wasserkraft.de

IGW Interessengemeinschaft
Wasserkraft Baden-Württemberg
hans-dieter.heilig@freenet.de

Landschaftserhaltungsverbände

Landschaftserhaltungsverband
Rottweil e. V.
lev@landkreis-rottweil.de
christina.romer-LEV@lrrw.de

Landschaftserhaltungsverband
Landkreis Tübingen e. V.
info@vielfalt-kreis-tuebingen.de
k.schuemann@vielfalt-kreis-tuebingen.de

Landschaftserhaltungsverband
Tuttlingen e.V.
t.stehle@lev-tut.de

Nachrichtlich:

Planersteller

365° freiraum + umwelt
info@365grad.com

Faktorgrün
freiburg@faktorgruen.de

Ingenieur- und Planungsbüro Lange GbR
info@langegbr.de

PAN Planungsbüro
für angewandten Naturschutz GmbH
info@pan-gmbh.com

Regierungspräsidium Tübingen, im Hause

Referat 32 - Betriebswirtschaft,
Agrarförderung und Strukturentwicklung

Referat 33 - Pflanzliche und tierische
Erzeugung

Abteilung 4 - Straßenwesen und Verkehr

Referat 52 - Gewässer und Boden

Referat 53.1 - Gewässer I. Ordnung,
Hochwasserschutz und Gewässerökologie
Donau - Iller

Referat 53.2 - Gewässer I. Ordnung,
Hochwasserschutz und Gewässerökologie
Neckar - Bodensee

Referat 55 – Naturschutz, Recht

Referat 56 - Naturschutz und
Landschaftspflege

Referat 82 Fachbereich Forstpolitik und
Forstliche Förderung

Regierungspräsidium Freiburg

Referat 32 - Betriebswirtschaft,
Agrarförderung und Strukturentwicklung

Referat 33 - Pflanzliche und tierische
Erzeugung

Abteilung 4 - Straßenwesen und Verkehr

Referat 52 - Gewässer und Boden

Referat 53.1 - Gewässer I. Ordnung,
Hochwasserschutz und Gewässerökologie,
Planung und Bau

Referat 53.2 - Gewässer I. Ordnung,
Hochwasserschutz und Gewässerökologie,
Betrieb und Unterhaltung

Referat 55 – Naturschutz, Recht

Referat 56 - Naturschutz und
Landschaftspflege

Referat 82 Fachbereich Forstpolitik und
Forstliche Förderung

(Stand: Februar 2018)