- naturverträgliche Wiesenpflege

Stadt Ulm
VGV-GF

ulm

Bereitstellung von zusätzlichen Haushaltsmitteln als Sonderfaktor in Höhe von 50.000€ für die Pflegeumstellung auf ca. 13 ha ab 2018

Stadt Ulm
VGV-GF

ulm

Warum ein Sonderfaktor?

Warum ein Sonderfaktor?

- **Zwischen 1970 und 2010 ist die Artenvielfalt bei Wirbeltieren weltweit um etwa 50 % gesunken**

naturverträgliche Wiesenpflege in Ulm

Warum ein Sonderfaktor?

- **Zwischen 1970 und 2010 ist die Artenvielfalt bei Wirbeltieren weltweit um etwa 50 % gesunken**

- **Auch in Deutschland ist die Situation dramatisch:**
  - **Mehr als 75 % Verlust an Fluginsekten in den letzten 25 Jahren**
  - **41 % der Schmetterlinge sind ausgestorben oder gefährdet**
  - **12 Millionen Vogelbrutpaare weniger in nur 12 Jahren (- 15%)**

(Quelle: Ministerium für Verkehr B.-W., Referat 44 – Naturschutz an Verkehrswegen)

Stadt Ulm
VGV-GF

ulm

Darum

naturverträgliche Wiesenpflege in Ulm

ulm

Darum

- **Zusätzliche Unterhaltsmittel für eine Umstellung der Wiesenmahd auf eine naturverträgliche Wiesenpflege – ca. 13ha**

- **Beitrag zur Erhöhung der Biodiversität**

Ostplatz:
Ist – Zustand: Mulchschnitt

Ostplatz:
Ist – Zustand: Mulchschnitt

Nachteile:
- artenarm
- Nährstoffanreicherung
- erhöhte Mortalität von Kleinlebewesen
- Erscheinungsbild nach Schnitt

Ostplatz:
Soll – Zustand: 2-malige Mahd mit Abräumen

Ostplatz:
Soll – Zustand: 2-malige Mahd mit Abräumen

Vorteile:
- **Aushagerung durch Nährstoffentzug**
- **Erhöhung der Artenvielalt**
- **geringe Mortalität von Kleinlebewesen**
- **Erscheinungsbild vor Schnitt**

Übersicht naturverträgliche Wiesenpflege in Ulm

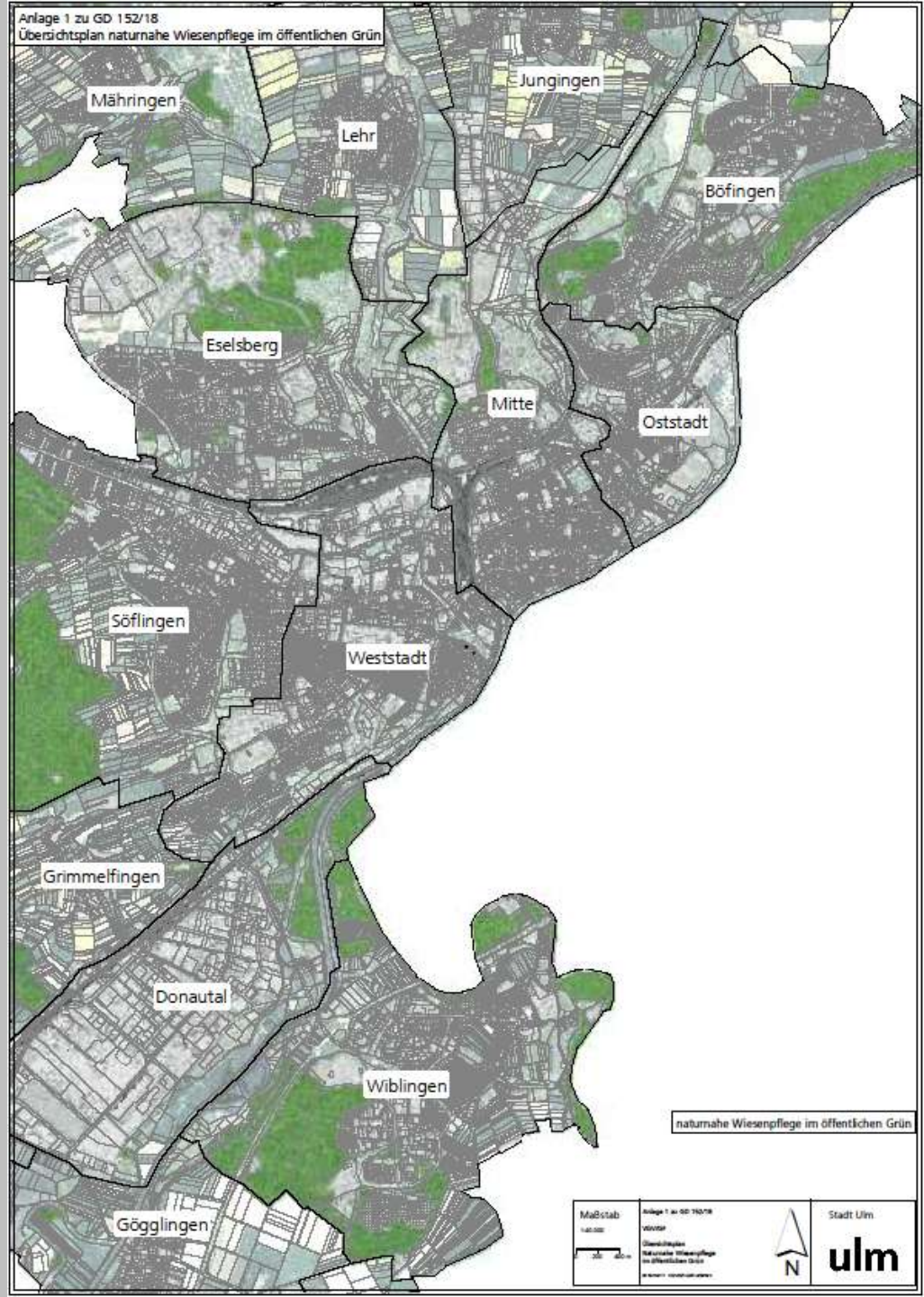

naturverträgliche Wiesenpflege in Ulm

Bestand Schafweideflächen

Schafweideflächen Bestand (70ha)

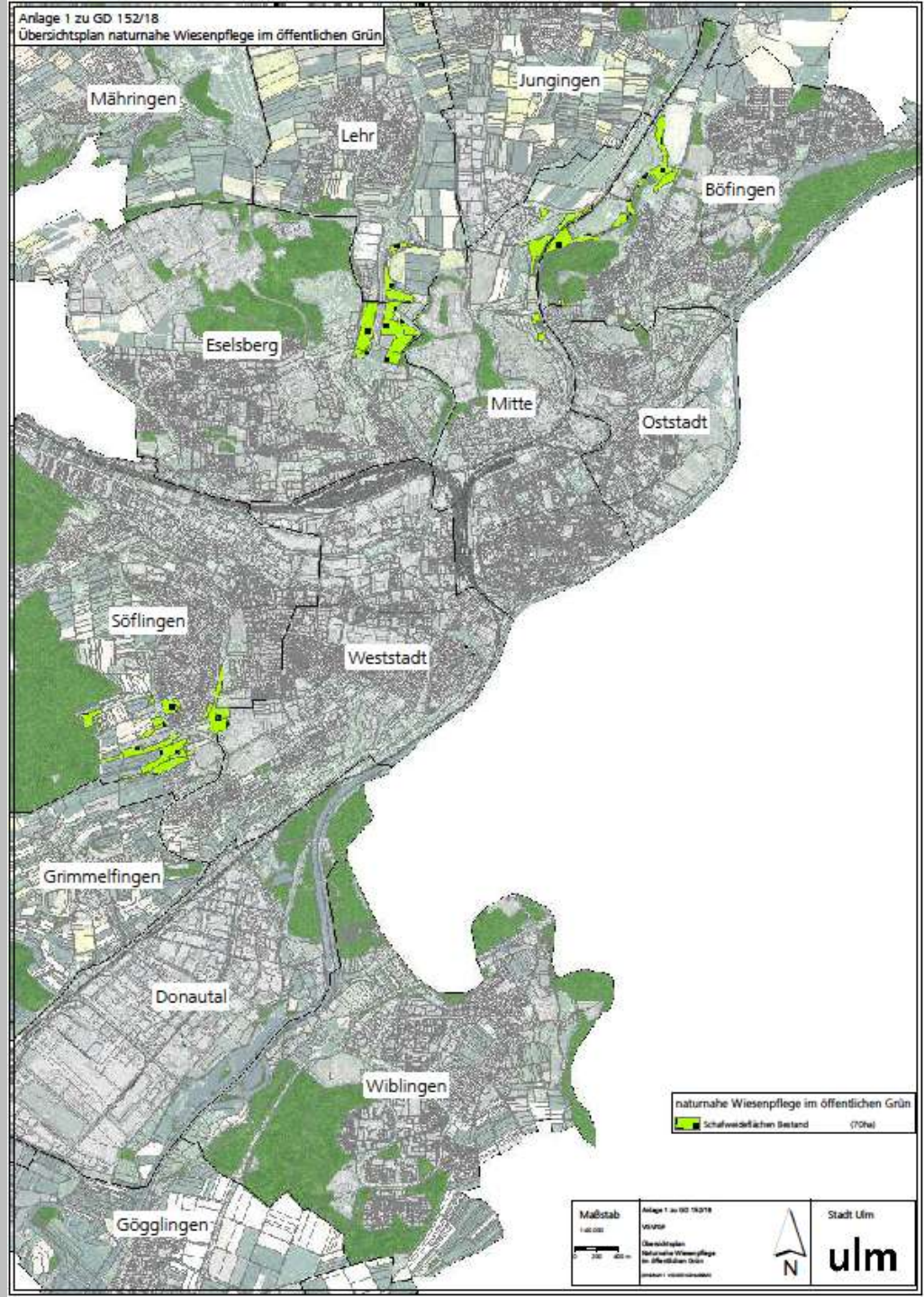

naturverträgliche Wiesenpflege in Ulm

Schafweideflächen

Schafweideflächen Bestand (70ha)

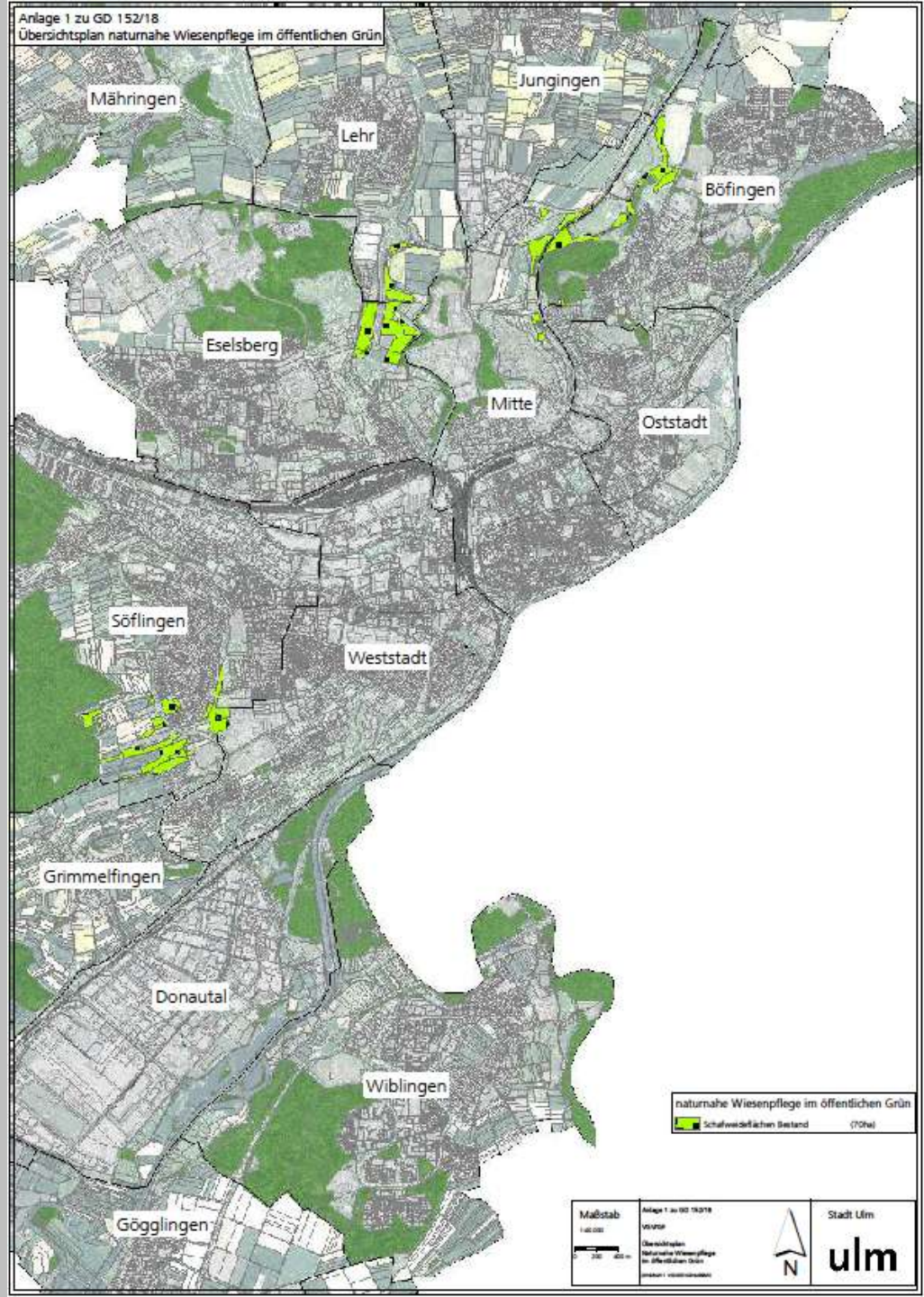

Örlinger Tal
Weideflächen am Berliner Ring

naturverträgliche Wiesenpflege in Ulm

Bestand naturnahe Wiesenpflege

Wiesenflächen VGV/GF Bestand (12ha)

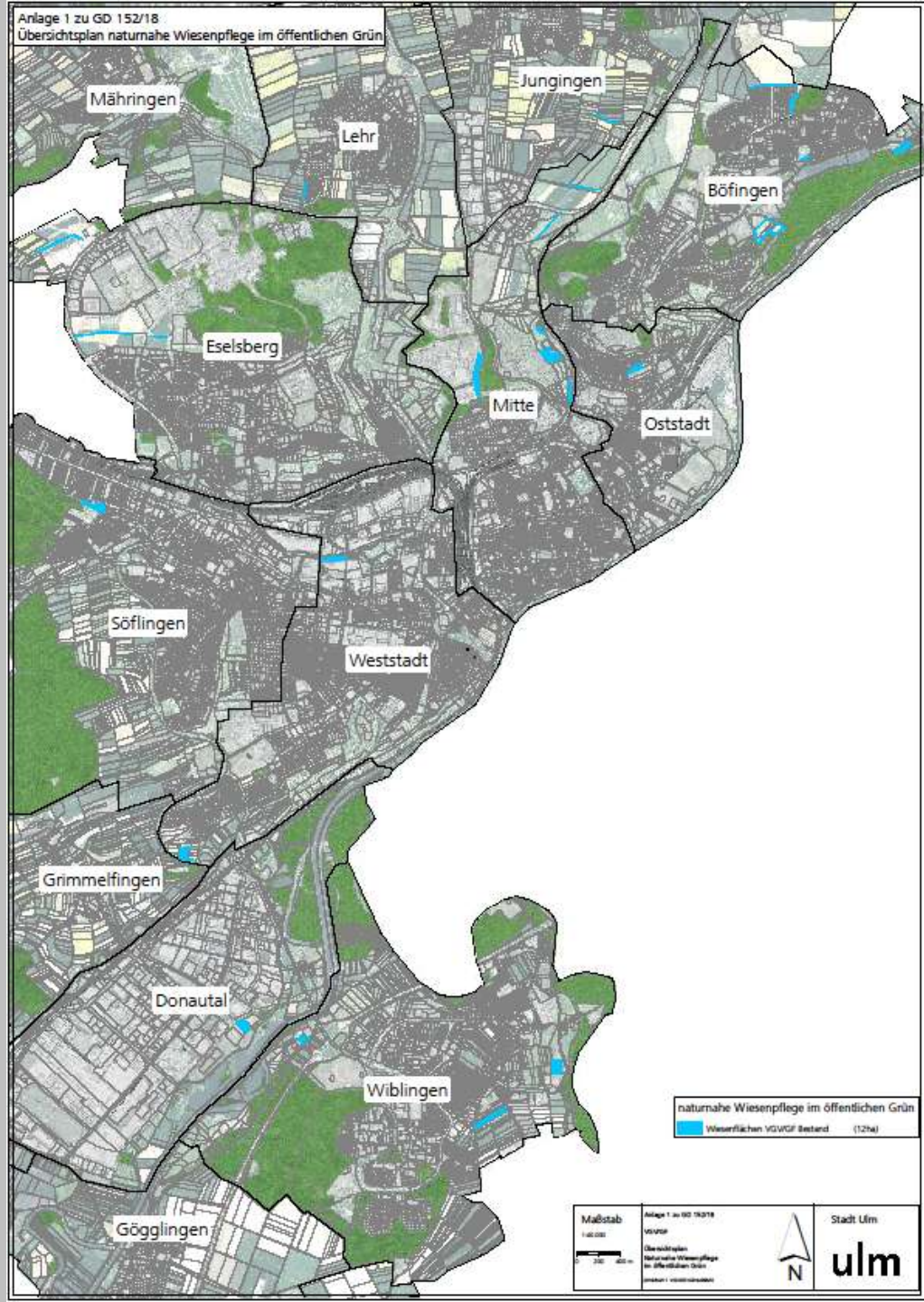

naturverträgliche Wiesenpflege in Ulm

Bestand naturnahe Wiesenpflege

Wiesenflächen VGV/GF Bestand (12ha)

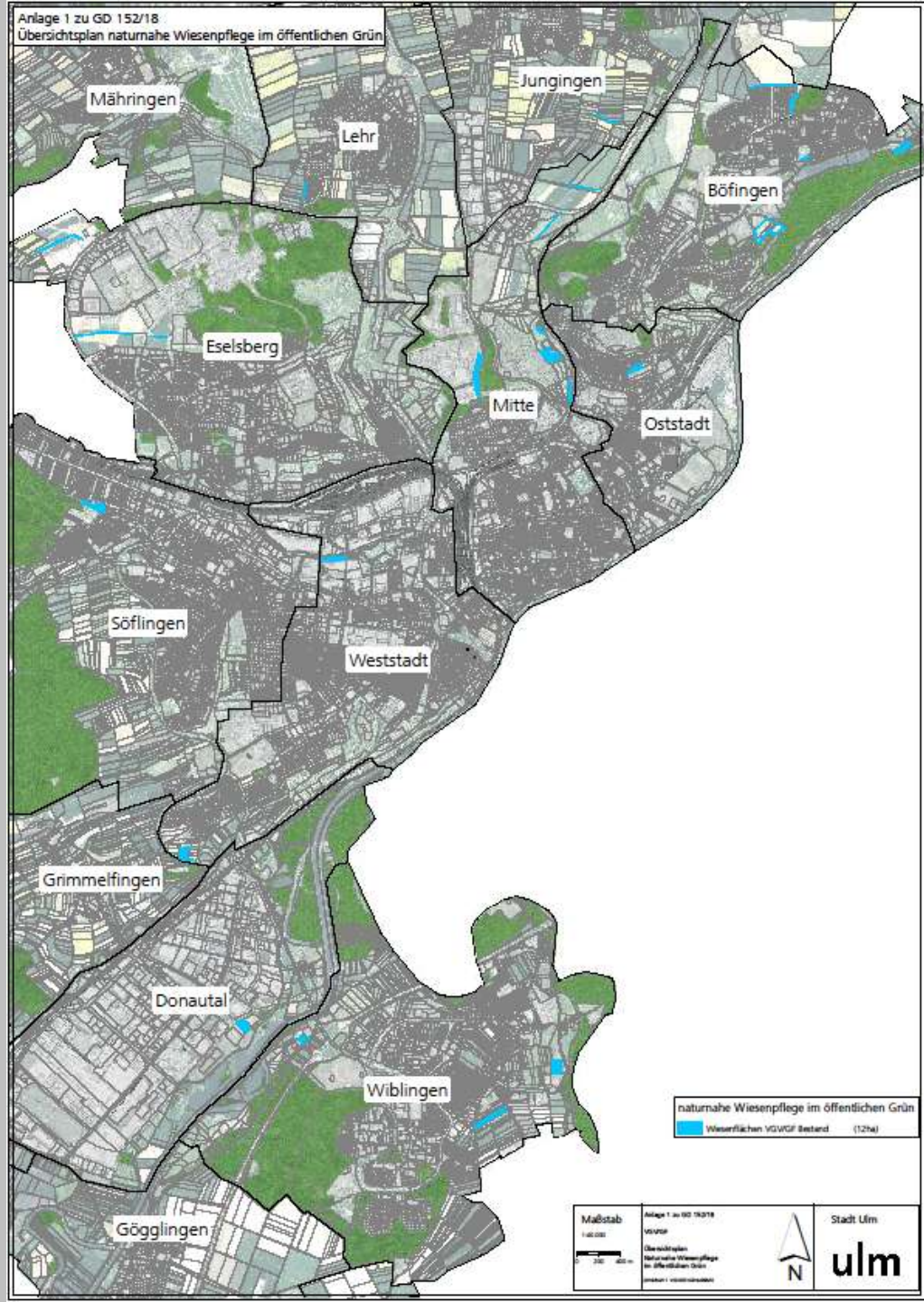

Örlinger Tal
Wiesensaum am Buchbrunnen

Örlinger Tal: Wiesensäume

Örlinger Tal: Wiesensäume

Örlinger Tal: Wiesensäume

Örlinger Tal: Wiesensäume

Eselsberg: Panoramaweg

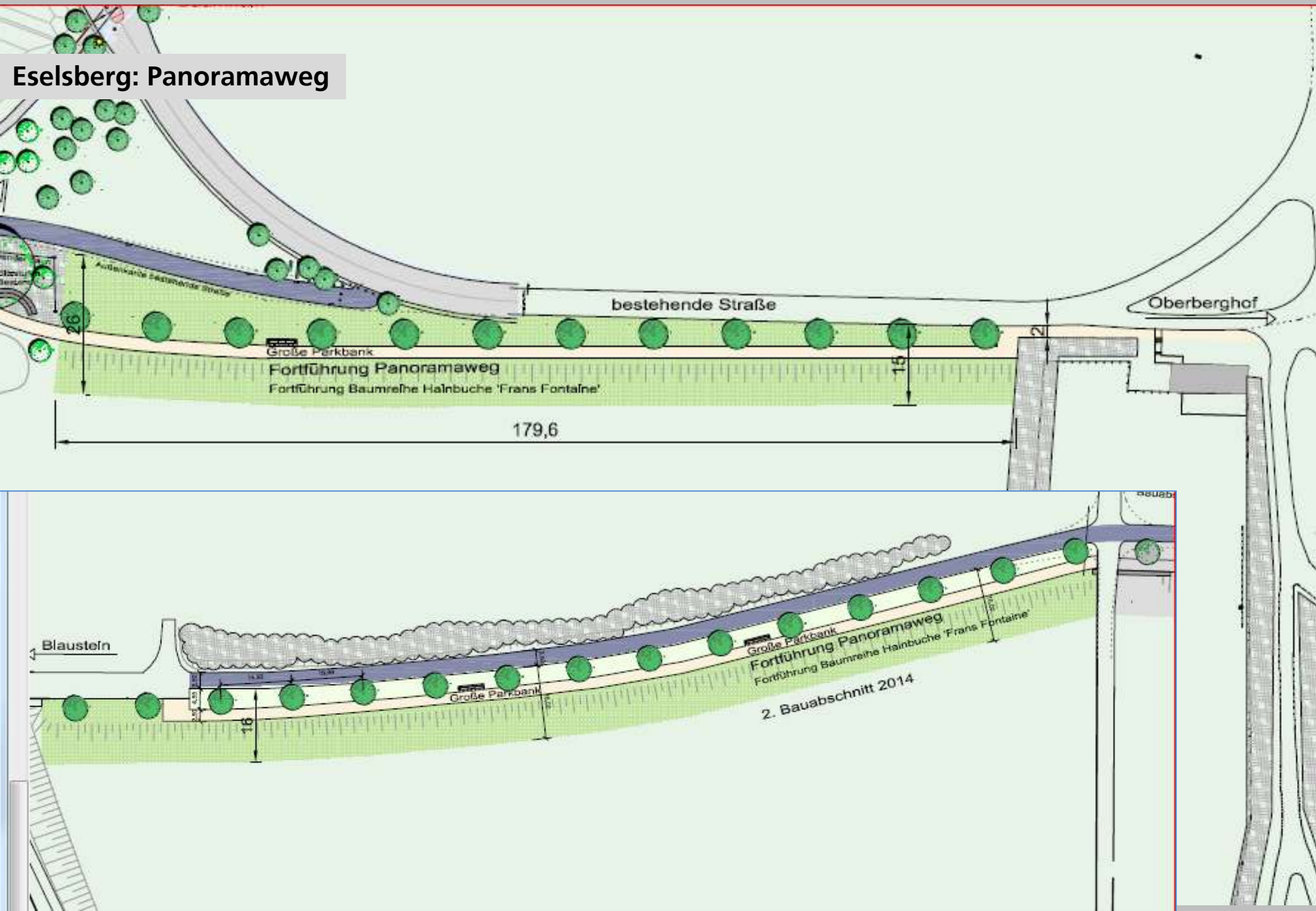

Eselsberg: Panoramaweg

Eselsberg: Panoramaweg

Weststadt: Renaturierung Käßbohrerblau

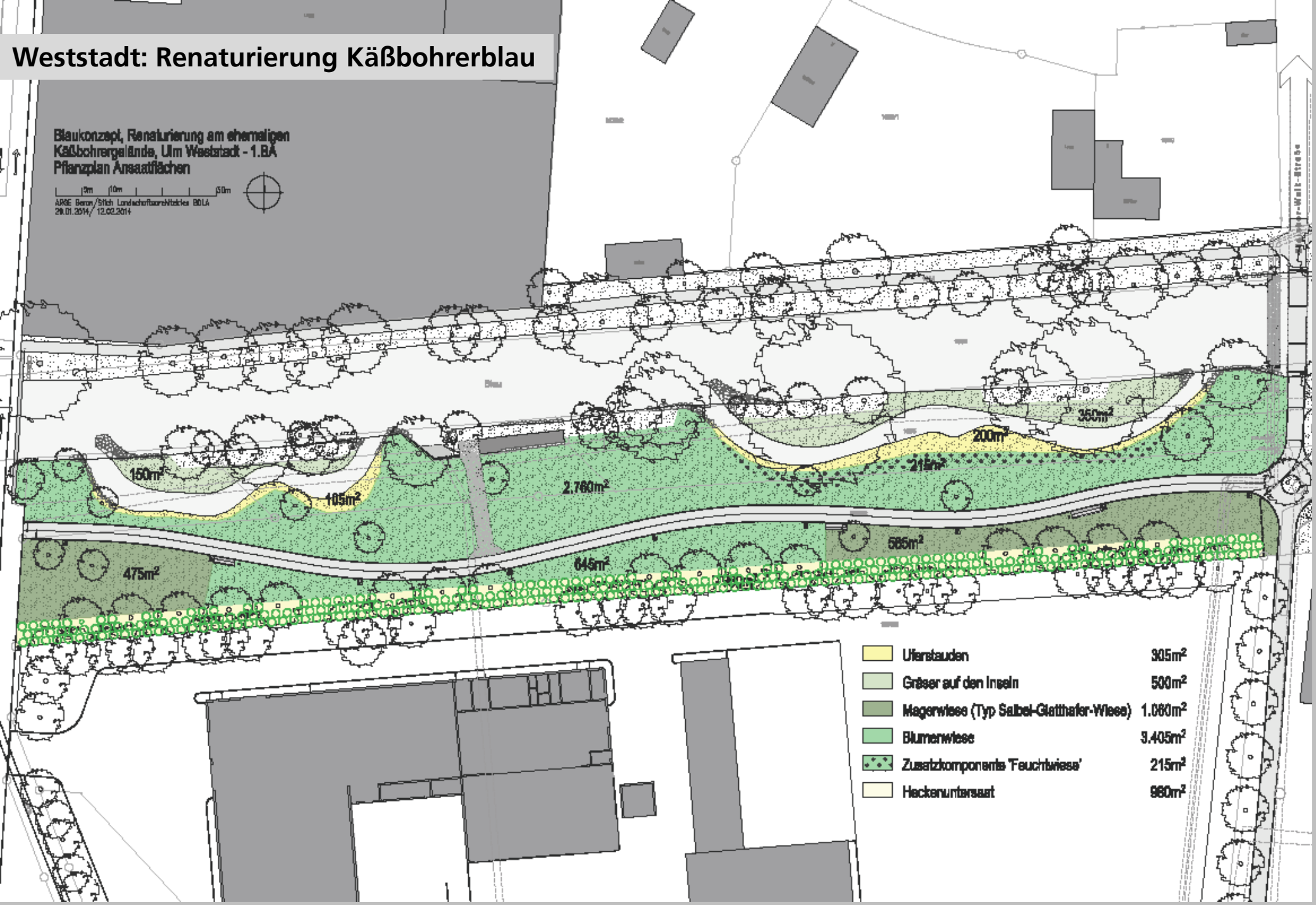

Weststadt: Renaturierung Käßbohrerblau

Weststadt: Renaturierung Käßbohrerblau

Weststadt: Renaturierung Käßbohrerblau

Michelsberg: Wilhelmsburg

Michelsberg: Wilhelmsburg

Michelsberg: Wilhelmsburg

Michelsberg: Wilhelmsburg

Eselsberg: Science Park III

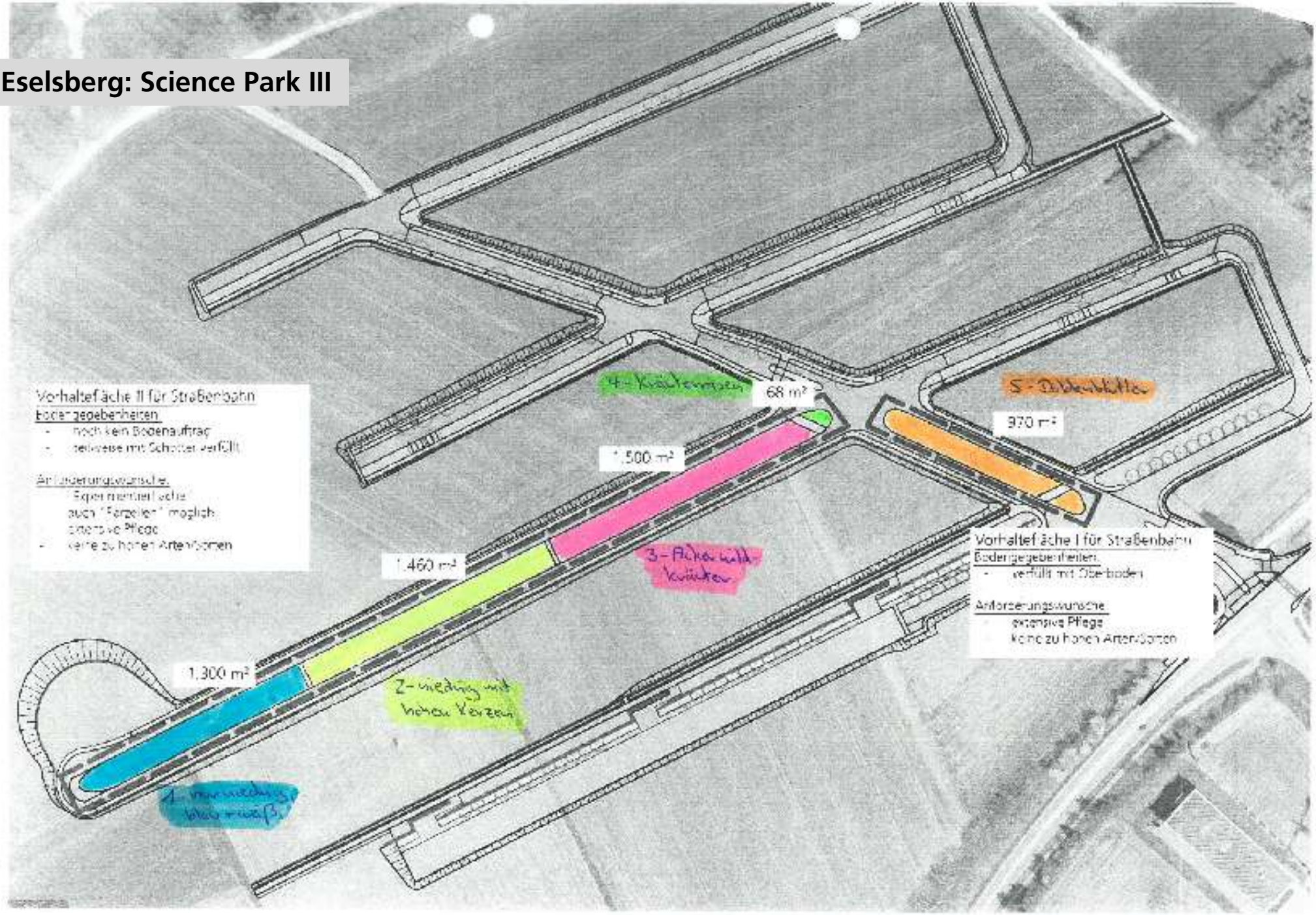

Eselsberg: Science Park III
2016. 04. 21. 09. 52

Eselsberg: Science Park III

Eselsberg: Science Park III

Eselsberg: Science Park III

Söflingen Schönstattkapelle

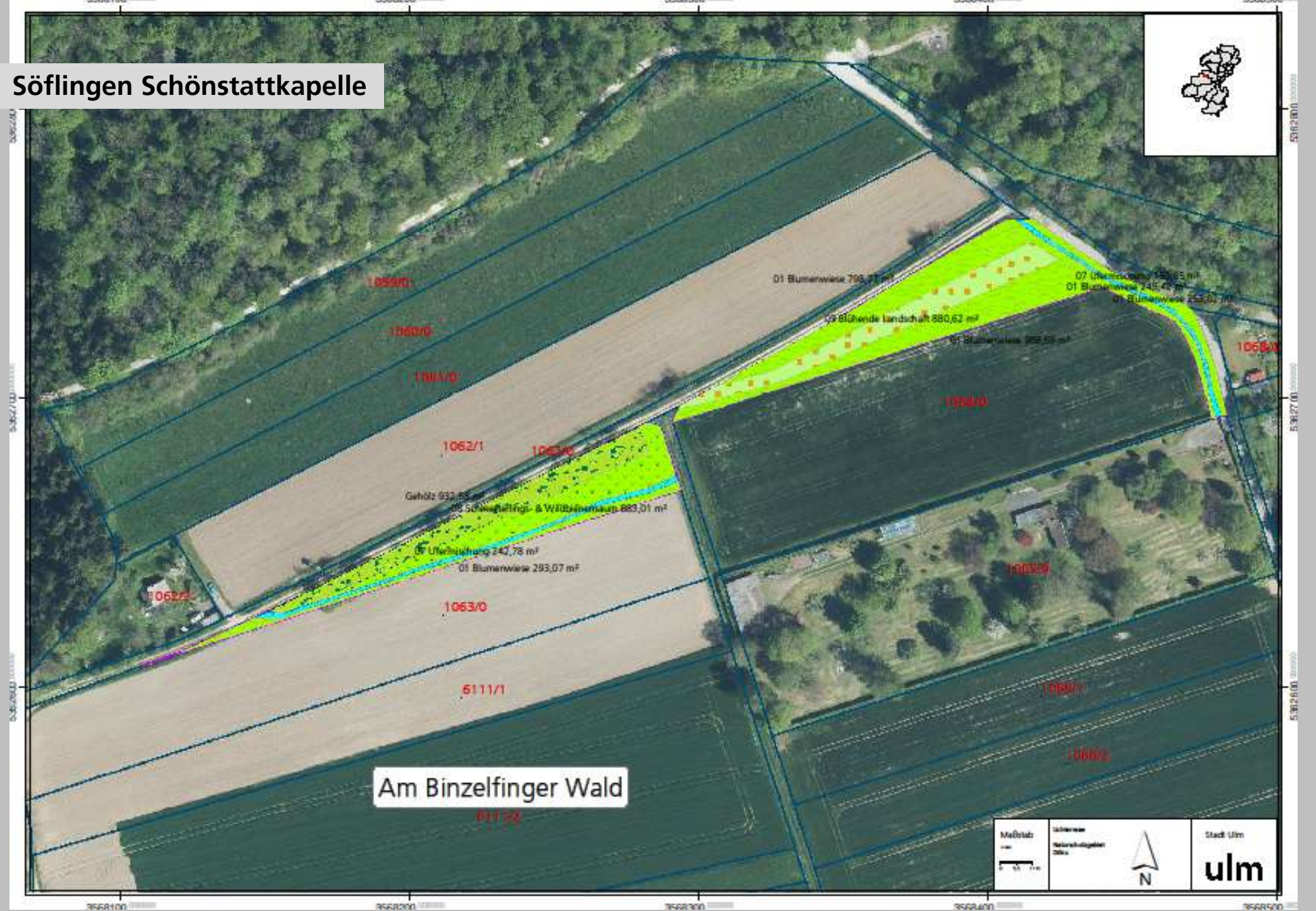

Söflingen Schönstattkapelle

Söflingen Schönstattkapelle

Söflingen Schönstattkapelle

Söflingen Schönstattkapelle

Söflingen Schönstattkapelle

Söflingen Schönstattkapelle

naturverträgliche Wiesenpflege in Ulm

Planung naturnahe Wiesenpflege

Wiesenpflege VGV/GF Planung (13ha)

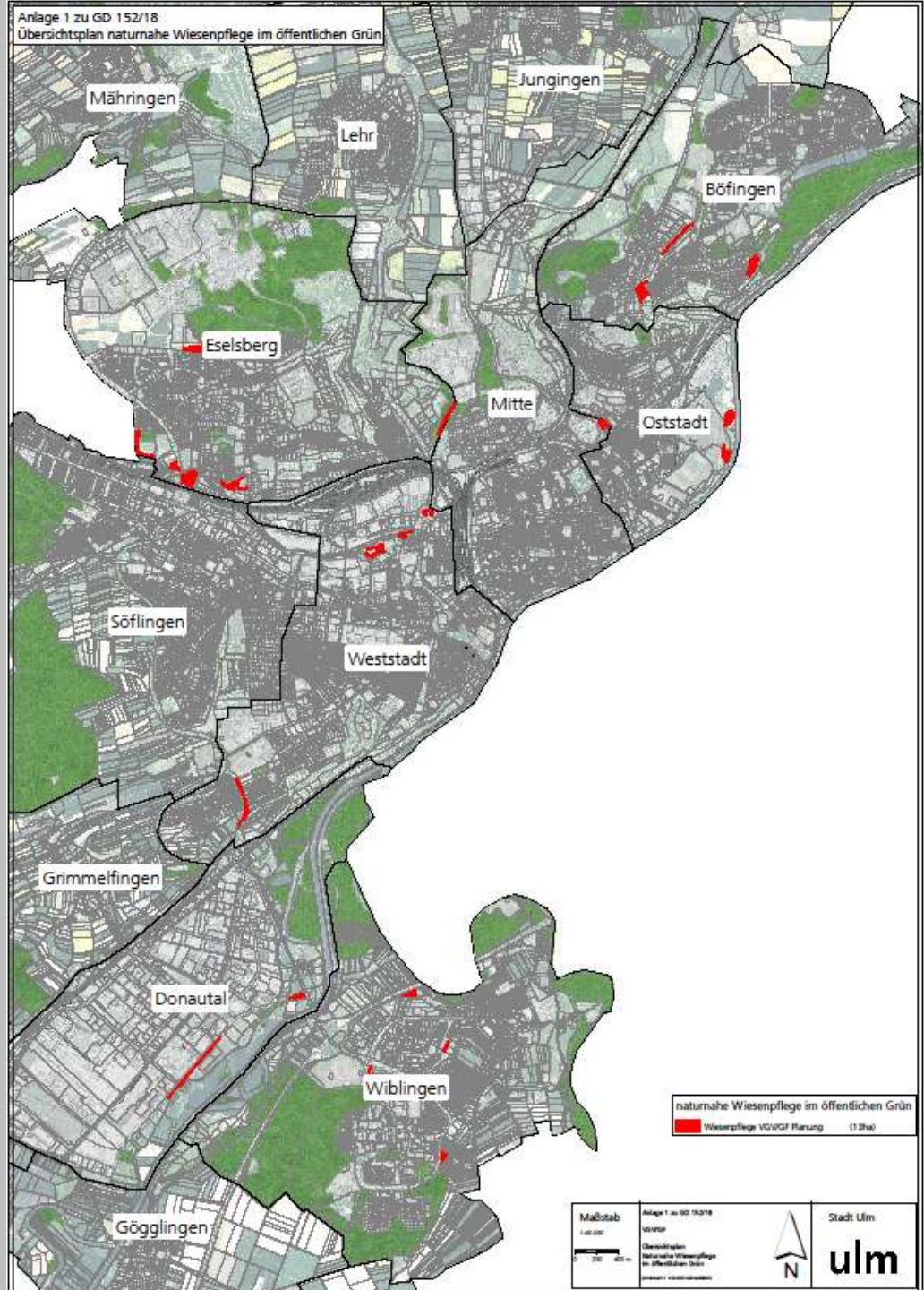

naturverträgliche Wiesenpflege in Ulm

Planung naturnahe Wiesenpflege

Wiesenpflege VGV/GF Planung (13ha)

Anlage 2 zu GD 152/18: Liste der naturnahen Wiesenflächen im öffentlichen Grün

Umstellung der Unterhaltspflege auf Wiesenflächen

Bezirk	Objekt	Größe m² / GIS	Pflegeart	Bemerkung	Summe m²
Mitte	120 Friedrichsau 01002171	9.274,00	2x + Entsorgung	Festwiese	
Mitte	120 Friedrichsau 03002171	6.593,00	2x + Entsorgung	BUND-Wiese	
Mitte	140 Bleichstraße 01000975	3.048,00	2x + Entsorgung	Blaupark	
Mitte	140 Beim Bscheid 01000741	7.827,00	2x + Entsorgung	Blaupark, Bolzplatz	
Mitte	140 Blaubeurer Tor 03000938	2.683,00	2x + Entsorgung	Blaubeurer Ring	29.425,0
Michelsberg	110 Beim alten Fritz 01000715	6.105,00	1x + Entsorgung	westl. Bergfront	
Michelsberg	110 Stuttgarter Straße 01007189	4.011,00	2x + Entsorgung		10.116,0
Eselsberg	150 Oberberghof Sportklinge 020Y0530	11.985,00	2x + Entsorgung		
Eselsberg	150 Rychartweg 01006024	8.027,00	2x + Entsorgung		
Eselsberg	150 Auf dem Plapper 01000598	7.354,00	2x + Entsorgung	Fort Söflingen	
Eselsberg	150 Heilmeyersteige 01202997	4.620,00	2x + Entsorgung	Recyclinghof	
Eselsberg	150 In der Wanne Nord 01003484	12.958,00	2x + Entsorgung	Tangente / Brücke	44.944,0
Kuhberg / Weststdat	140 Lindenhöhe 01000484	8.390,00	2x + Entsorgung	Amselweg / Barbaralinde	8.390,0
Donautal	190 Hans-Lorenser-Straße 03102818	5.547,00	2x + Entsorgung		
Donautal	190 Hans-Lorenser-Straße 03102818	2.592,00	2x + Entsorgung		8.139,0
Wiblingen	180 Johannes - Palm Straße 020Y0636	3.449,00	2x + Entsorgung		
Wiblingen	180 Wiblinger Ring 03008043	3.445,00	2x + Entsorgung	Reutlinger Straße	
Wiblingen	180 Bregenzer Straße 01001190	2.593,00	2x + Entsorgung	Eschwiesen	
Wiblingen	180 Burgauer Weg Bolzwiese 02201287	1.255,00	2x + Entsorgung	Martinusheim	10.742,0
Böfingen	130 Böfinger Steige 03001105	9.867,00	2x + Entsorgung		
Böfingen	130 Ludwig-Beck-Strasse 03004472	10.051,00	2x + Entsorgung	Obstwiese	
Böfingen	130 Ludwig-Beck-Strasse 03004472	3.696,00	2x + Entsorgung		23.614,0
				Gesamtsumme m²:	135.370,0

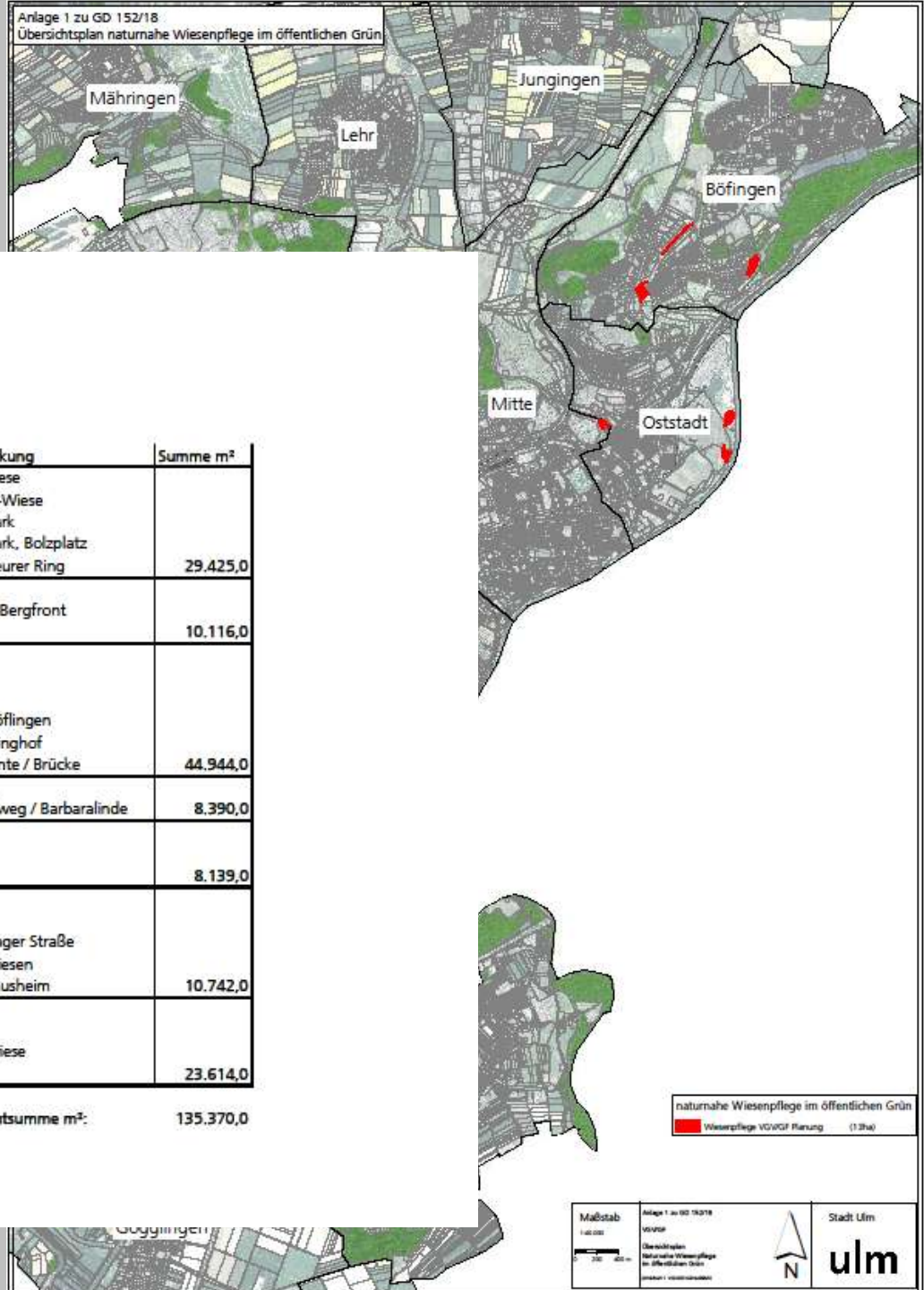

naturverträgliche Wiesenpflege in Ulm

Planung naturnahe Wiesenpflege

Wiesenpflege VGV/GF Planung (13ha)

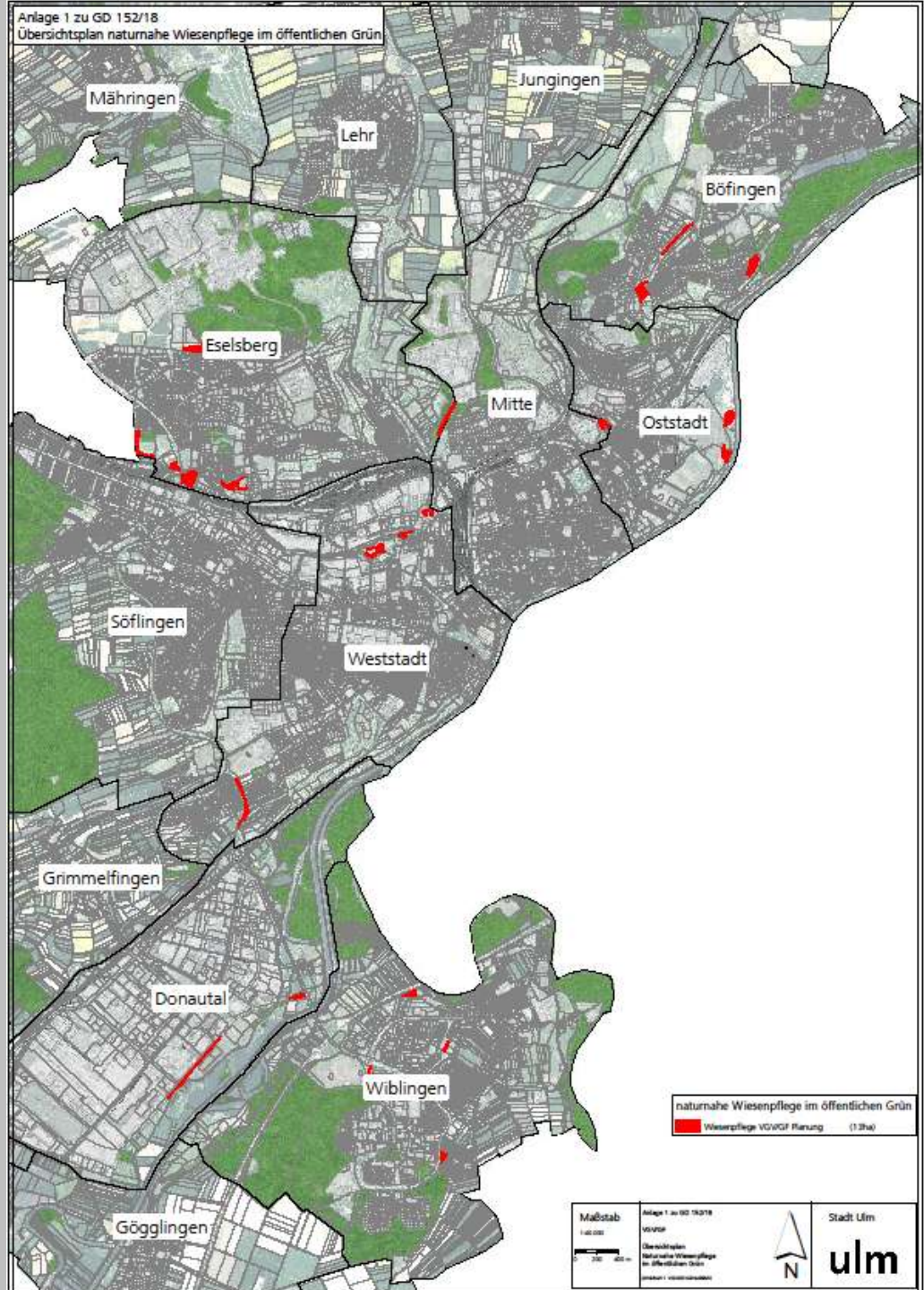

Böfingen
Wiese an der Böfinger Steige

Böfingen
Wiese an der Böfinger Steige

Böfingen
Wiese an der Ludwig-Beck Straße

Eselsberg
Wiese Beim Türmle

2. naturverträgliche Wiesenpflege in Ulm

Potential naturnahe Wiesenpflege

Wiesenflächen VGV/GF Potential (76ha)

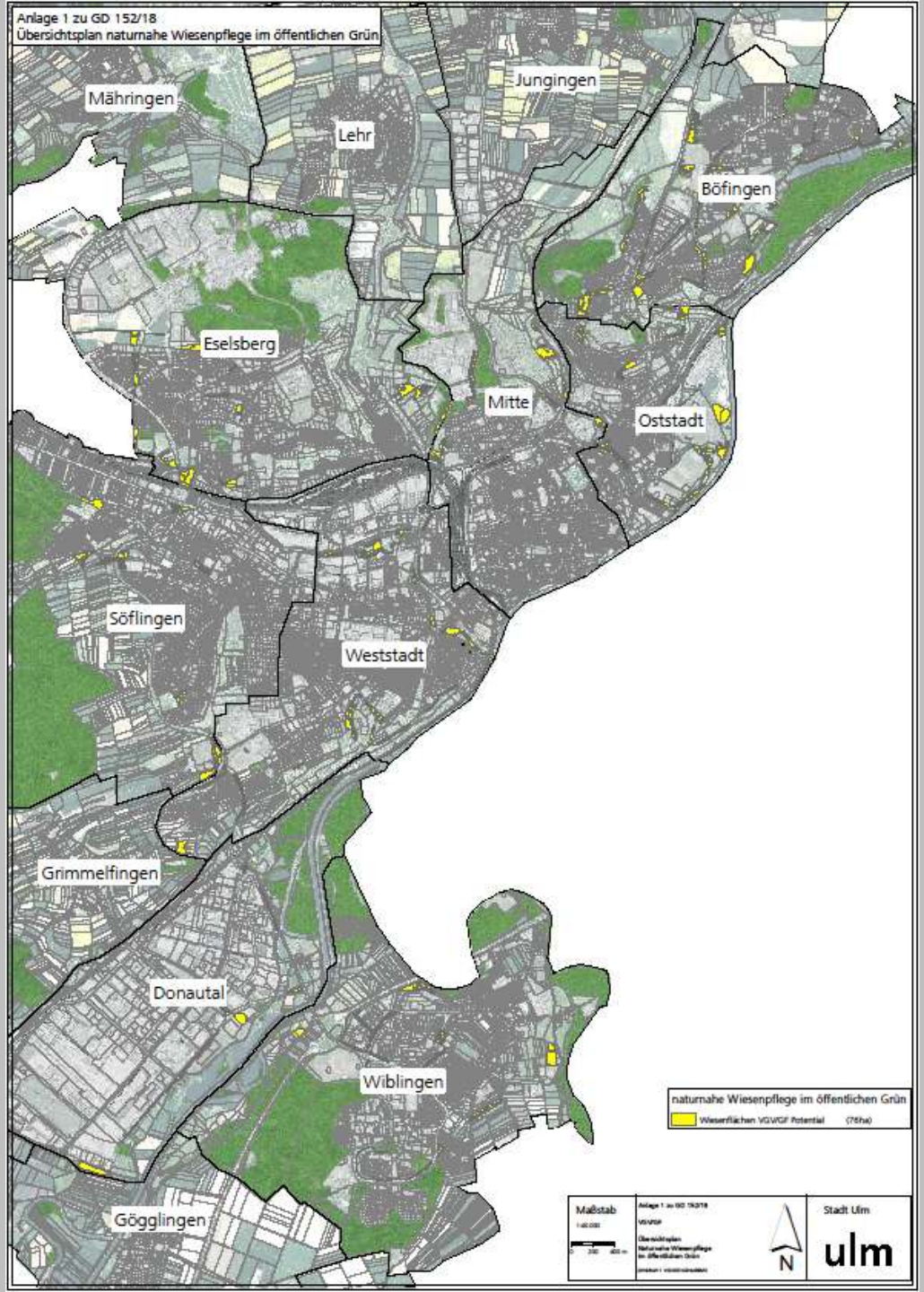

2. naturverträgliche Wiesenpflege in Ulm

Potential naturnahe Wiesenpflege

Wiesenflächen VGV/GF Potential (76ha)

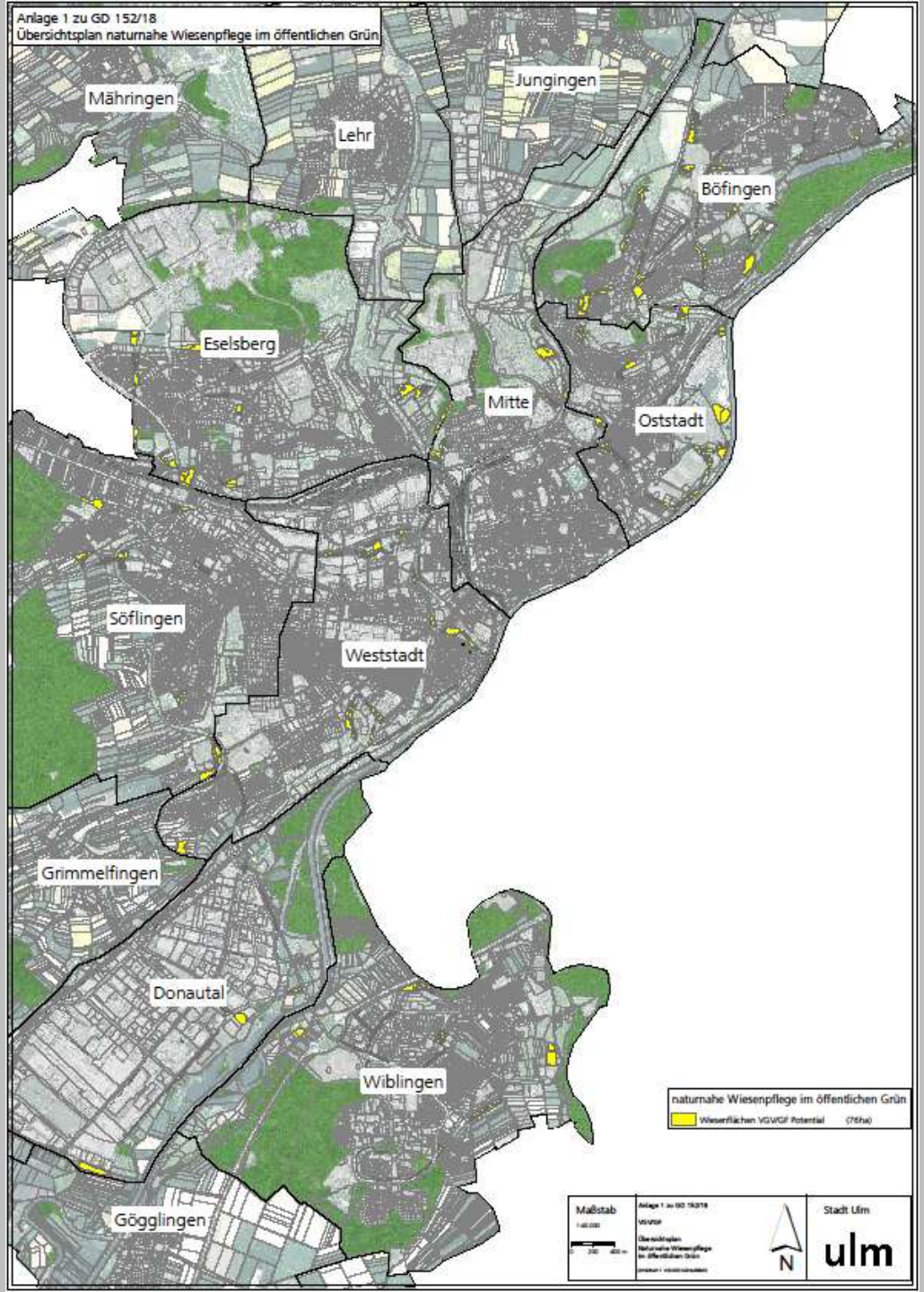

Oststadt
Wiese am Ostplatz

naturverträgliche Wiesenpflege in Ulm

Übersicht naturnahe Wiesenpflege

naturnahe Wiesenpflege im öffentlichen Grün

	Wiesenpflege VGV/GF Planung	(13ha)
	Wiesenflächen VGV/GF Bestand	(12ha)
	Wiesenflächen VGV/GF Potential	(76ha)
	Schafweideflächen Bestand	(70ha)

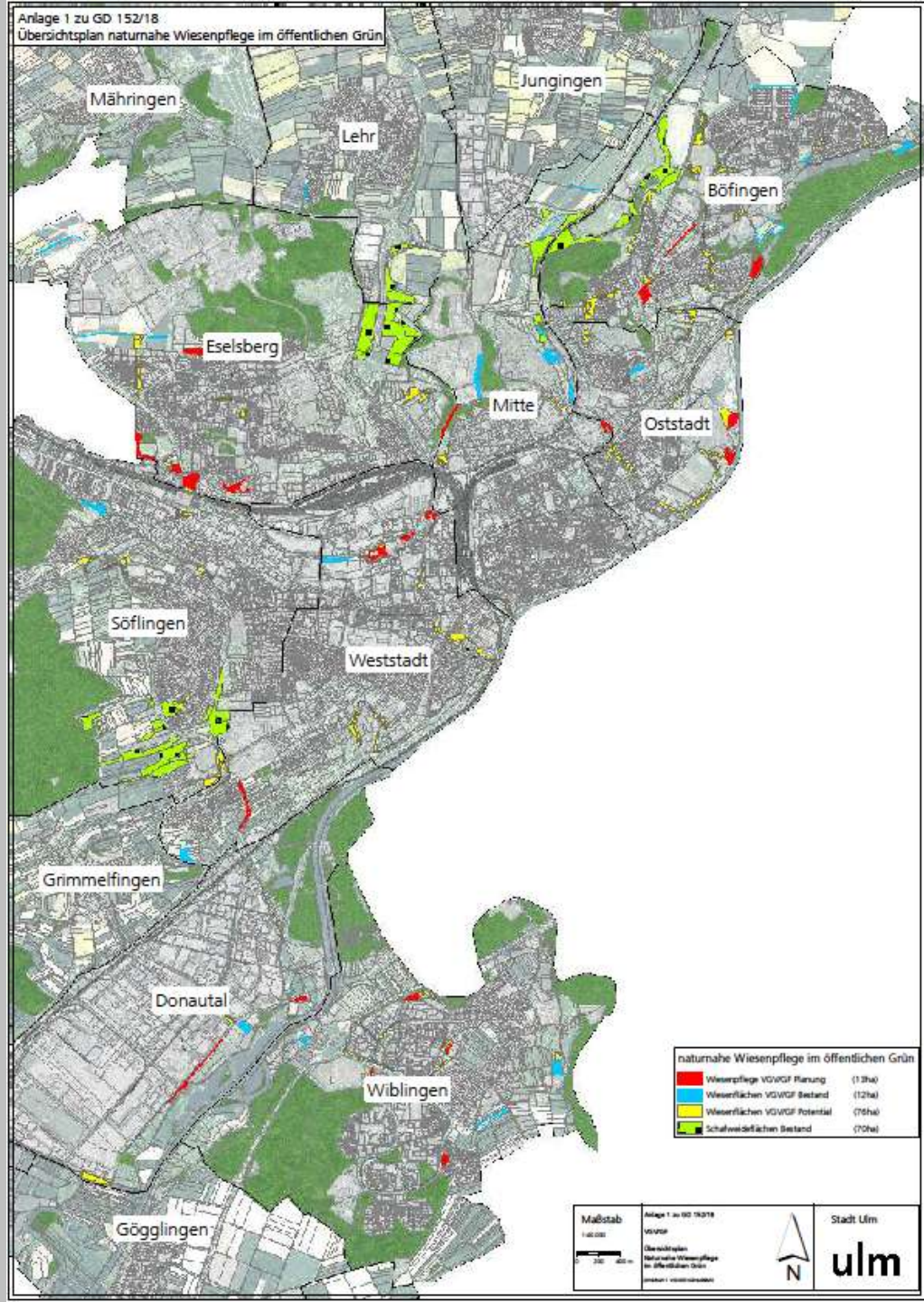

naturverträgliche Wiesenpflege in Ulm
Sonderprogramm Baden-Württemberg

Das Ministerium für Verkehr Baden-Württemberg hat ein Maßnahmen- und Förderprogramm zur Stärkung der biologischen Vielfalt erstellt.

Hier soll u.a. durch die Umstellung der Mähtechnik ein Beitrag zur ökologischen Aufwertung des Straßenbegleitgrüns geleistet werden.

Die Abteilung Grünflächen beabsichtigt, sich um eine Förderung für die Jahre 2019 und 2020 zu bewerben.

Da das Sonderprogramm vorerst auf 2 Jahre befristet ist, sollten die erforderlichen Unterhaltsmittel nach Ablauf der Förderung im städtischen Haushalt eingestellt werden.

Danke für Ihre Aufmerksamkeit