

# L 187 Geh- und Radweg Gottheim - March / Buchheim Höhenplan M 1 : 500 / 50

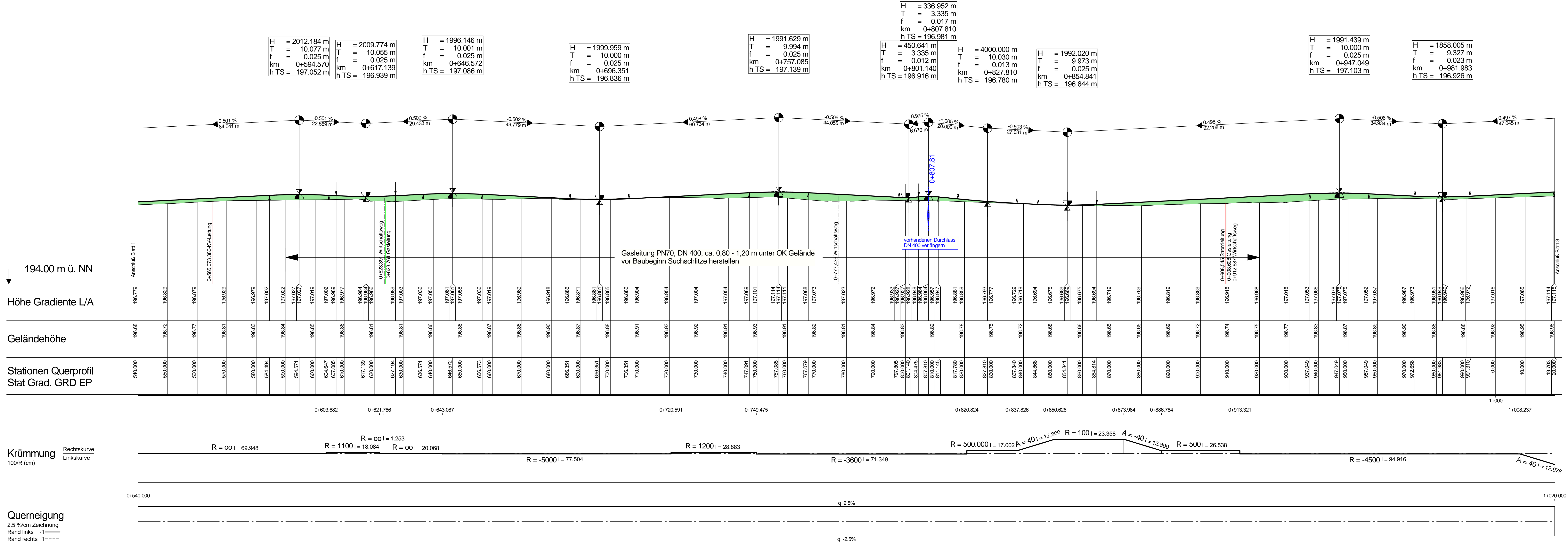
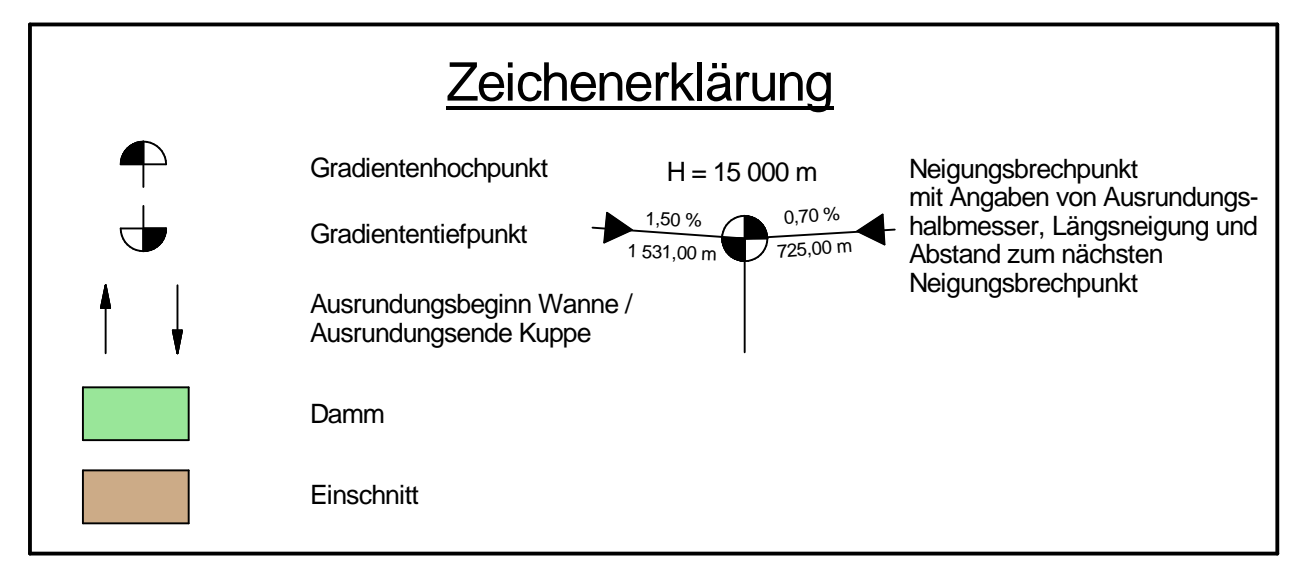

**biechele infra consult**

Beratender Ingenieur  
Ingenieurbüro für Verkehrsanlagen und Tiefbau

Sasbacher Straße 7  
79111 Freiburg  
Tel 0761/89 64 83-0

Fax: 0761/89 64 83-9  
Email: info@biechele-infra.de  
Internet: www.biechele-infra.de

Nr.	Art der Änderung	Datum	Zeichen

## FESTSTELLUNGSENTWURF

Straßenbauverwaltung  
von NK 7912063 nach NK 7912061  
Station: von 0,262 bis 1,717

Unterlage / Blatt-Nr.: 6 / 2  
Höhenplan

PROJIS-Nr.:      Maßstab: 1 : 500 / 50

**L 187  
Geh- und Radweg Gottheim - March / Buchheim  
Bau-km 0+540 - 1+020**

aufgestellt:  
Regierungspräsidium Freiburg  
Referat 44  
gez. Dörr (OBR)  
Freiburg, den 16.11.2018