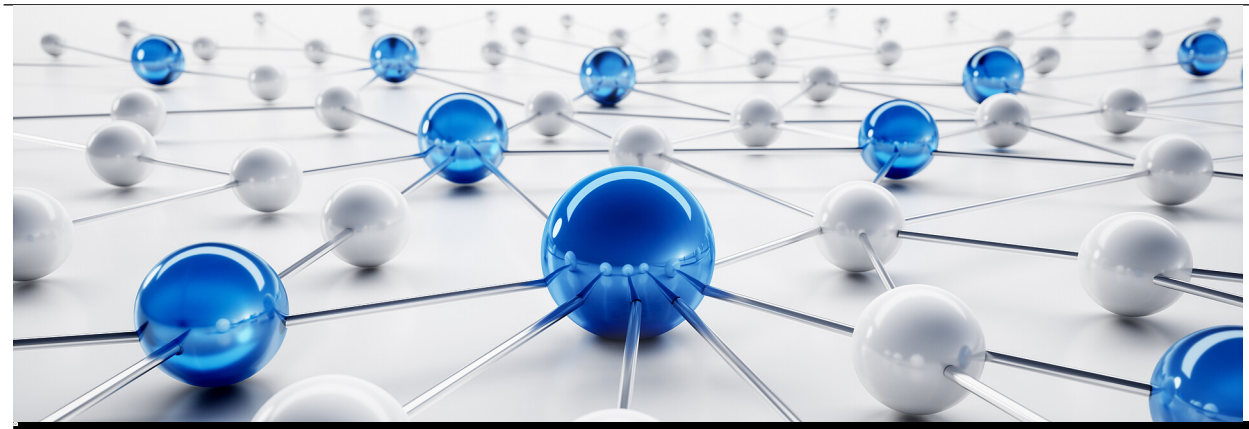

peterschreiber.media - stock.adobe.com

Abteilung 1 Steuerung, Verwaltung und Bevölkerungsschutz

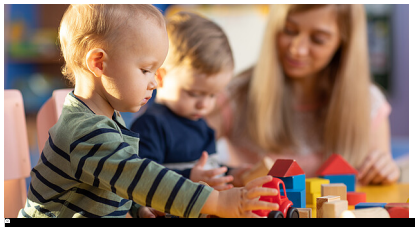

Oksana Kuzmina - stock.adobe.com

Pressemitteilung
21.07.2025

Ausgleichstock: Finanzschwache Gemeinden im Regierungsbezirk Freiburg erhalten 61,4 Mio. Euro

Der Verteilungsausschuss für den Ausgleichstock beim Regierungspräsidium Freiburg (RP) hat am Freitag 61,4 Millionen Euro an finanzschwache Gemeinden...

Patrick Seeger/ Stadt Freiburg

Pressemitteilung
04.04.2025

Wege in die digitale Verwaltung

Zukunftsdialog: Behörden und Institutionen im Raum Freiburg wollen bei der Digitalisierung voneinander lernen und Synergieeffekte nutzen.

Aktuelle Meldung
03.03.2025

Freie Plätze beim Girls'Day im Regierungspräsidium

Was macht eine Tiefbauingenieurin und wie gestalten wir die Wärmeplanung der Zukunft?

Weitere Meldungen

Abteilungsleitung

Klemens Ficht
Regierungsvizepräsident
0761 208-0
abteilung1@rpf.bwl.de

Stellvertretung

Laura Scholz
Abteilungsdirektorin
0761 208-0
abteilung1@rpf.bwl.de

Organisation

sikov - stock.adobe.com

Referat 11 - Organisation, Information und Kommunikation

Regierungspräsidium Freiburg

Referat 12 - Personal

magele-picture - stock.adobe.com

Referat 13 - Haushalt

Regierungspräsidium Freiburg

Referat 14 - Kommunales, Stiftungen und Sparkassenwesen

kai - stock.adobe.com

Referat 15.1 - Staatsangehörigsrechtkeit, Ausländerrecht

Regierungspräsidium Freiburg

Referat 15.2 - Flüchtlingsaufnahme

Regierungspräsidium Freiburg

Referat 16 - Polizeirecht, Feuerwehr, Katastrophenschutz, Rettungsdienst

Häufig nachgefragt

Ausbildung und Praktika

Apostillen

Aufnahme, Unterbringung und Verteilung von Flüchtlingen

Feuerwehrwesen

Geldwäsche

Katrastrophen- und Zivilschutz

Stiftungen

Vergaberecht

Förderprogramme

Ausgleichstock

Weitere interessante Themen finden Sie in unserem Themenportal

Themenportal

Unser Service für Sie

Regierungspräsidium Freiburg

Anschrift und Erreichbarkeit

Kaiser-Joseph-Straße 167
79098 Freiburg
0761 208-0
0761 208-394200
poststelle@rpf.bwl.de

Unsere Öffnungszeiten

Termine im Regierungspräsidium Freiburg werden nach Vereinbarung vergeben. Besucherinnen und Besucher melden sich bitte am Empfang an.

Spezielle Sprechzeiten gelten für die Beglaubigungen von Urkunden für die Verwendung im Ausland.

Seitenmenü