Fachstelle für das öffentliche Bibliothekswesen

Unsere Aufgabe

Bibliotheken spielen eine wichtige Rolle bei der Zukunftsfähigkeit der Gesellschaft. In der Fachstelle für das öffentliche Bibliothekswesen beraten wir die kommunalen Bibliotheken im Regierungsbezirk und ihre Träger.

Unsere Beratung umfasst vor allem die zeitgemäße Weiterentwicklung von Bibliotheksangeboten, aber auch bauliche Angelegenheiten sowie die Lese- und Literaturförderung bis hin zu Bibliothekspädagogischen Fragen.

Ferner fördern wir in der Fachstelle die Durchführung von Programmangeboten für Kinder und Jugendliche, koordinieren Aktionen zur Leseförderung und führen Fortbildungsveranstaltungen für Bibliothekspersonal durch.

Fachberatung – Fachinformation - Regionalplanung

Ihre Ansprechpartnerinnen und Ansprechpartner

Öffentliche Bibliotheken im Regierungsbezirk Freiburg

Kontakt

Leitung der Fachstelle

Simone Kerner
0761 208-4613
simone.kerner@rpf.bwl.de

Zentrale
0761 208-4730
fst@rpf.bwl.de

Wo finden Sie uns?

Bissierstraße 7
79114 Freiburg i. Br.
Wegbeschreibung

Aktuelles

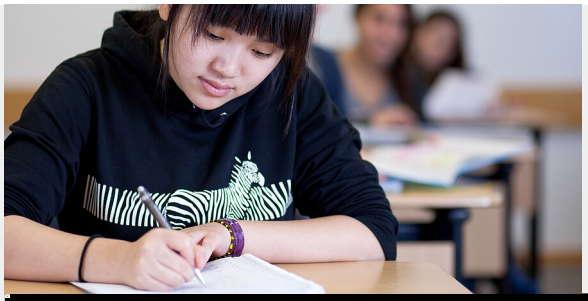

Moritz Wussow - stock.adobe.com

Ganztagsschule als Chance für die Leseförderung: Regierungspräsidium unterstützt Bibliotheken bei Kooperation mit Schulen

Ab dem Schuljahr 2026/ 27 gilt der Rechtsanspruch auf Ganztagsbetreuung von der ersten Klassenstufe an – eine große Chance, die Lesekompetenz von Kindern in Zusammenarbeit von Bibliotheken und Schulen zu verbessern. Mit diesem Ziel haben 30 Bibliotheken aus dem Regierungsbezirk Freiburg am Montag an einer Tagung der Fachstellen für das öffentliche Bibliothekswesen teilgenommen, die an den vier Regierungspräsidien im Land angesiedelt sind.

Die Tagung wird am Montag, 06.10. mit Teil 2 fortgesetzt. Hier wird der Schwerpunkt auf den Themen „Förderprogramm Startchancen“, „Erstleseliteratur“ und „Praxisbeispiele Kooperationen“ liegen.

Pressemitteilung

Mediathek Titisee-Neustadt

Bibliotheksförderprogramm zur Verbesserung der Bibliotheksversorgung im ländlichen Raum

Das Land Baden-Württemberg fördert schlüssige Ideen und innovative Konzepte zur Verbesserung der Bibliotheksversorgung im ländlichen Raum mit einem Volumen von je 60.000 Euro fü rdie Jahre 2025 und 2026. Die Förderung erfolgt über eine anteilige Finanzierung und wird über die entsprechenden Zuwendungsrichtlinien des Ministeriums für Wissenschaft, Forschung und Kunst geregelt. Antragsberechtigt sind Kommunen und kommunale Verbünde bis 8.000 EW. Antragsfrist: 15. Juli.

Weitere Informationen finden Sie hier.

Regierungspräsidium Stuttgart

HEISS AUF LESEN 2025

Die Sommerleseaktion findet 2025 zum 10. Mal im Regierungsbezirk Freiburg statt. Vom 14. Juli bis zum 27. September 2025 können Kinder und Jugendliche sich kostenlos teilnehmenden Bibliotheken als Clubmitglied anmelden. Es beteiligen sich in diesem Jahr 45 Bibliotheken aus 40 Kommunen des Regierungsbezirks Freiburg.
In neun Bibliotheken wird auch für Erwachsene im Rahmen von HEISS AUF LESEN eine Aktion angeboten.
Weitere Informationen zu HEISS AUF LESEN finden Sie hier.

Feodora - stock.adobe.com

Fortbildungen

Unsere aktuell geplanten Fortbildungen finden Sie hier.

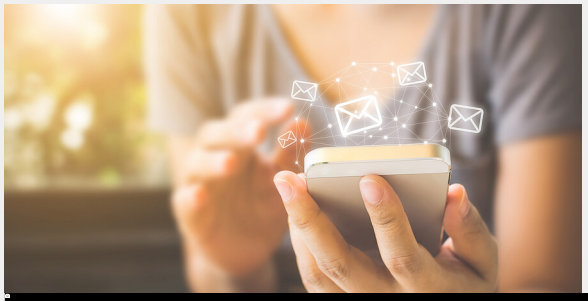

Monster Ztudio - stock.adobe.com

Newsletter „Fachstellen-Info“

Sie interessieren sich für Neuigkeiten im Bereich Bibliothekswesen. Unsere Newsletter-Ausgaben finden Sie hier.

psdesign1 - Fotolia

Termine

23. Juni 2025: Online-Seminar Canva für Bibliotheken

30. Juni 2025: AK Gaming & Coding – Arbeitskreistreffen der Regierungsbezirke Freiburg und Tübingen“

14. Juli 2025: Open Library/Flexibib: Chancen und Herausforderungen

Weitere Termine und Infos zu Fortbildungsveranstaltungen finden Sie auf unserer Internetseite hier.

Zitat