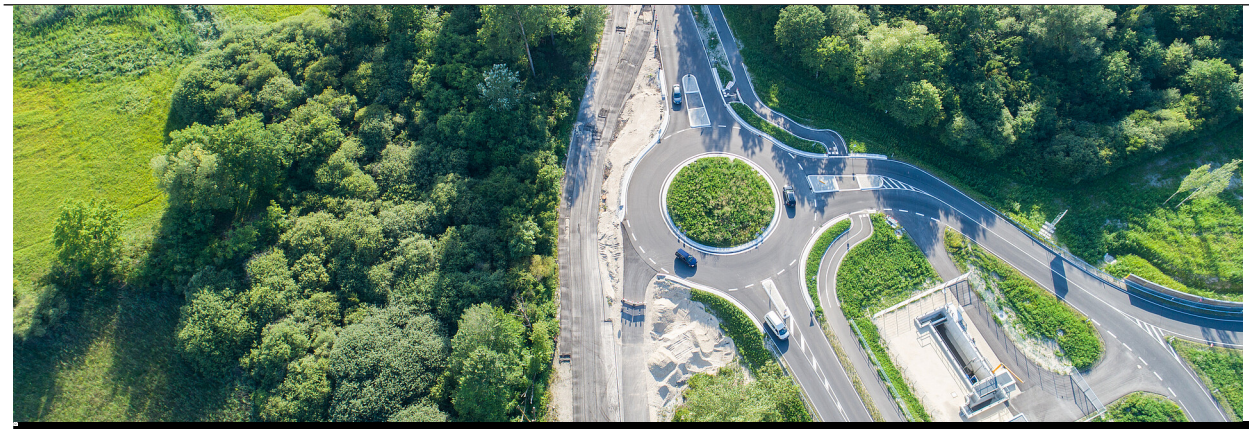

Regierungspräsidium Freiburg

- Teilen
- Drucken
- Als PDF speichern

Abteilung 4 Mobilität, Verkehr, Straßen

Lukas Hildebrand - stock.adobe.com

Pressemitteilung
16.04.2025

Ergänzendes Genehmigungsverfahren für die zweite Gauchachtalbrücke (B 31) startet

Aufgrund des Urteils des Verwaltungsgerichtshofs Baden-Württemberg wird Umweltverträglichkeitsprüfung nachgeholt.

Regierungspräsidium Freiburg

Pressemitteilung
16.04.2025

Arbeiten an der Ortsumfahrung Wyhlen (B 34, Grenzach-Wyhlen, Kreis

Lörrach) gehen in die nächste Phase

Erdaushubarbeiten und Bau eines Geh- und Radweges starten nach Ostern

Weitere Meldungen

15.04.2025
Tonnagebegrenzung der Schlüsselbrücke in Oberkirch (Ortenaukreis) wird auf 20 Tonnen erhöht

07.04.2025
B 28 zwischen Lautenbach und Oppenau (Ortenaukreis) wird saniert

07.04.2025
Brücke an der L 126 bei Muggenbrunn (Kreis Lörrach) halbseitig gesperrt

07.04.2025
Brücke in Neustadt (Titisee-Neustadt) wird bis Oktober gesperrt

31.03.2025
Landesstraße (L 123) in Münstertal (Breisgau-Hochschwarzwald) tageweise nur einspurig befahrbar

Weitere Meldungen

Abteilungsleitung

Karl Kleemann
Abteilungspräsident
0761 208-4476
abteilung4@rpf.bwl.de

Stellvertretung

Heidi Götz
Abteilungsdirektorin
0761 208-4405
abteilung4@rpf.bwl.de

Organisation

peterschreibermedia - stock.adobe.com

Referat 41 - Recht und Verwaltung, Grunderwerb

whyframeshot - stock.adobe.com

Referat 42 - Steuerung und Baufinanzen

Lukas Hildebrand - stock.adobe.com

Referat 43 - Ingenieurbau, Erhaltung

shintartanya - stock.adobe.com

Referat 44 - Planung

Regierungspräsidium Freiburg

Referat 45 - Regionales Mobilitätsmanagement

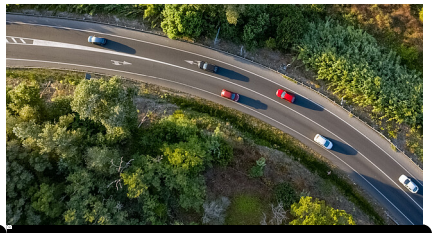

Pablo - stock.adobe.com

Referat 46 - Verkehr

Photographee.eu - stock.adobe.com

Referat 47.1 - Baureferat Nord

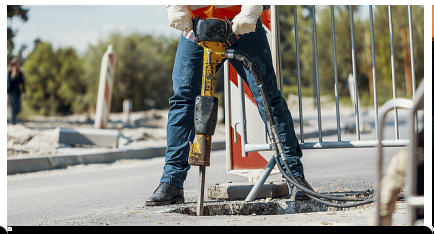

Photographee.eu - stock.adobe.com

Referat 47.2 - Baureferat Ost

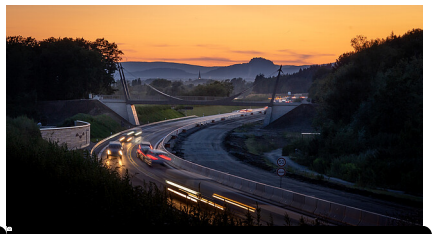

AR Luftaufnahmen - Andreas Rautter

Referat 47.3 - Baureferat Süd

Erfahren Sie mehr über unsere Arbeit

Polonio_Video - stock.adobe.com

Aktuelle Planungen

Harald Schindler - stock.adobe.com

Aktuelle Baumaßnahmen

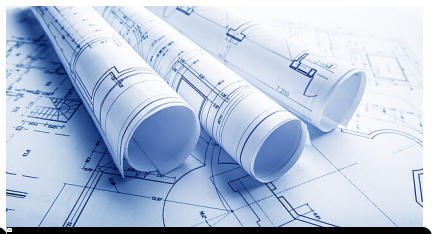

Maksym Dykha - stock.adobe.com

Aktuelle Planfeststellungsverfahren

Häufig nachgefragt

Luftreinhaltepläne

Ingenieurbau

Gauchachtalbrücke

Aktuelle Straßenplanungen

Straßenbetrieb und Verkehrstechnik

Mobilität

Aktuelle Straßenbaumaßnahmen

Radverkehr

Weitere interessante Themen finden Sie in unserem Themenportal

Themenportal

Regierungspräsidium Freiburg

Anschrift und Erreichbarkeit

Kaiser-Joseph-Straße 167
79098 Freiburg
0761 208-0
0761 208-394200
poststelle@rpf.bwl.de

Unsere Öffnungszeiten

Termine im Regierungspräsidium Freiburg werden nach Vereinbarung vergeben. Besucherinnen und Besucher melden sich bitte am Empfang an.

Spezielle Sprechzeiten gelten für die Beglaubigungen von Urkunden für die Verwendung im Ausland.

Regierungspräsidium Freiburg

Seitenmenü