



## B 31 - Titisee-Neustadt: Sanierung der Gutachtalbrücke



Regierungspräsidium Freiburg

### Brückensanierung bis Oktober 2024

Die Gutachtalbrücke ist im Bereich der Fahrbahnübergangskonstruktion schadhaft und muss daher dringend ausgetauscht werden.

Update +++ Seit Montag, 14. Oktober ist die Umleitung aufgehoben.

### Kontakt

Anita Fischer  
Projektleiterin

[0761 208-2275](tel:07612082275)

[abteilung4@rpf.bwl.de](mailto:abteilung4@rpf.bwl.de)



Öffentlichkeitsbeteiligung

[oeffentlichkeitsbeteiligung@rpf.bwl.de](mailto:oeffentlichkeitsbeteiligung@rpf.bwl.de)

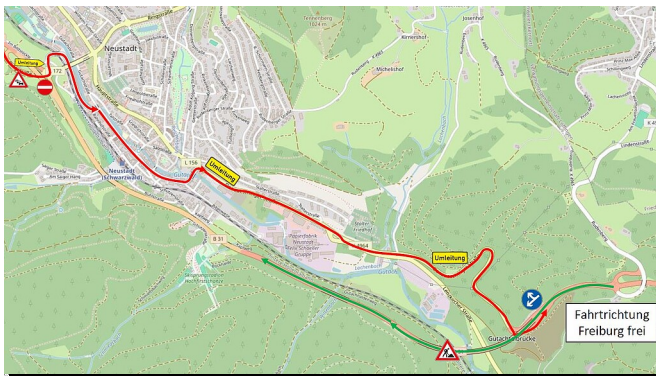

## Zahlen und Fakten

Ortslage: Neustadt

Bauherr und Eigentümer: Bundesrepublik Deutschland

Planung: Regierungspräsidium Freiburg

Baufirmen: Verkehrssicherung; Fa. Wolf Montage aus Hoppstädten- Weiersbach, Fa. Geiger Bauwerkssanierungen GmbH u. Co KG aus Bodnegg

Bauzeit (voraussichtlich): bis Oktober 2024

Umleitung für Fahrtrichtung Donaueschingen (voraussichtlich): bis Mitte Oktober 2024

Baukosten Verkehrssicherung: 170.000 Euro

Baukosten: 350.000 Euro

## Die Straßenplanung im Überblick

- **Ausgangslage**
- **Ziele der Maßnahme**
- **Geplante Maßnahmen**

### Ausgangslage

Die Gutachtalbrücke bei Titisee-Neustadt (B 31) ist am westlichen Ende der Brücke in Richtung Freiburg nur zweispurig befahrbar. Hintergrund sind starke Schäden, die die Übergangskonstruktion zwischen Brücke und Fahrbahn aufweist.

### Ziele der Maßnahme

Austausch der defekten Fahrbahnübergangskonstruktion

- Sicherstellung des Verkehrsflusses
- Reduzierung von Gefahrenstellen
- Aufhebung der Einschränkung

### Geplante Maßnahmen

Einbau der Fahrbahnübergangskonstruktion voraussichtlich von Juni bis Oktober 2024 in zwei Bauabschnitten:

- Im ersten Bauabschnitt (Juni bis August 2024) wird die Übergangskonstruktion auf der Fahrspur in Richtung Freiburg ausgetauscht. Der Verkehr kann in dieser Bauphase neben dem Baufeld vorbeigeführt werden. Eine Umleitung ist hierfür nicht notwendig.
- Im 2. Bauabschnitt (Mitte August bis Oktober 2024) wird der Fahrbahnübergang auf den beiden Fahrspuren nach Donaueschingen erneuert. In dieser Bauphase wird der Verkehr nach Donaueschingen über die Stadt Neustadt geleitet,

der Verkehr nach Freiburg bleibt auf der B 31.

## Weitere Informationen