Dieter Ruf

- Teilen
- Drucken
- Als PDF speichern

Abteilung 5 Umwelt

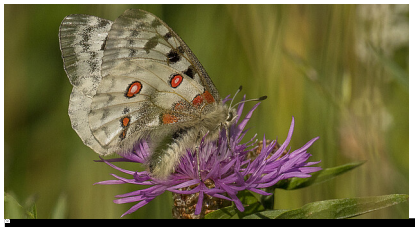

Regierungspräsidium Freiburg

Pressemitteilung
08.08.2025

Mehr Lebensraum für Roten und Schwarzen Apollo

Naturschutzmaßnahmen im Landkreis Tuttlingen zeigen Erfolge für bedrohte Tagfalter.

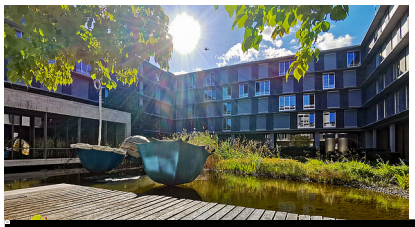

Uli Maier

Pressemitteilung
01.08.2025

Eisenbach (Kreis Breisgau-Hochschwarzwald) erhält rund 573.000 Euro zur

besseren Beseitigung von Regenwasser

Beitrag zur Modernisierung der Infrastruktur und zum Umweltschutz

Weitere Meldungen

28.07.2025
Die Stadt Fridingen an der Donau (Kreis Tuttlingen) erhält weitere 913.000 Euro zur Modernisierung ihrer Abwasserbehandlung

25.07.2025
Neue Rückzugsorte für Fische in der Rench bei Oberkirch

15.07.2025
Neue Lebensräume an der Wiese bei Steinen geschaffen

08.07.2025
Kiesabbau im Hochwasserrückhalteraum Weil-Breisach beginnt

04.07.2025
Regierungspräsident Carsten Gabbert auf Artenschutz-Tour in der Ortenau

Weitere Meldungen

Abteilungsleitung

Manuel Winterhalter-Stocker
Abteilungspräsident
0761 208-4274
abteilung5@rpf.bwl.de

Stellvertretung

Wolfgang Migenda
Abteilungsdirektor
0761 208-4201
abteilung5@rpf.bwl.de

Organisation

peterschreiber.media - stock.adobe.com

Referat 51 - Recht und Verwaltung

Regierungspräsidium Freiburg

Referat 52 - Gewässer und Boden

Regierungspräsidium Freiburg

Referat 53.1 - Gewässer I. Ordnung, Hochwasserschutz und Gewässerökologie - Planung und Bau

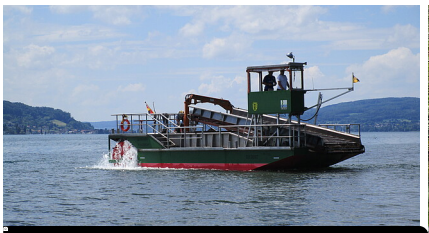

Regierungspräsidium Freiburg

Referat 53.2 - Gewässer I. Ordnung, Hochwasserschutz und Gewässerökologie - Betrieb und Unterhaltung

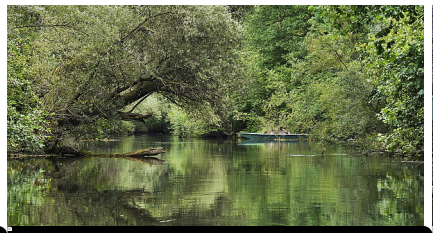

Regierungspräsidium Freiburg

Referat 53.3 - Integriertes Rheinprogramm

Evonik Degussa GmbH

Referat 54.1 - Industrie - Schwerpunkt Luftreinhaltung

mipan - stock.adobe.com

Referat 54.2 - Industrie/Kommunen Schwerpunkt Kreislaufwirtschaft

Daniel Jędzura - stock.adobe.com

Referat 54.3 - Industrie/Kommunen Schwerpunkt Abwasser

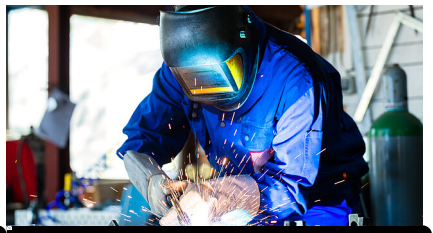

Kzenon - stock.adobe.com

Referat 54.4 - Industrie und Gewerbe Schwerpunkt Arbeitsschutz

Bjoern Wylezich - stock.adobe.com

Referat 54.5 - Strahlenschutz

Regierungspräsidium Freiburg

Referat 55 - Naturschutz, Recht

Faktorgrün

Referat 56 - Naturschutz und Landschaftspflege

Kraftwerk Reckingen AG

Referat 57 - Wasserstraßen

Häufig nachgefragt

Luftreinhaltepläne

Ökomobil Freiburg

Natura 2000

Artenschutz

Wasserstraßen und Binnenhäfen

Themenportal Wasser

Hochwassergefahrenkarten

Hochwasserschutz

Integriertes Rheinprogramm

Europäische Wasserrahmenrichtlinie (WRRL)

Mutterschutz

Weitere interessante Themen finden Sie in unserem Themenportal

Themenportal

Unser Service für Sie

Regierungspräsidium Freiburg

Anschrift und Erreichbarkeit

Kaiser-Joseph-Straße 167
79098 Freiburg
0761 208-0
0761 208-394200
poststelle@rpf.bwl.de

Unsere Öffnungszeiten

Termine im Regierungspräsidium Freiburg werden nach Vereinbarung vergeben. Besucherinnen und Besucher melden

sich bitte am Empfang an.

Spezielle Sprechzeiten gelten für die Beglaubigungen von Urkunden für die Verwendung im Ausland.

Regierungspräsidium Freiburg

Seitenmenü