Ausbildung

AUSBILDUNG
beim Regierungspräsidium
Freiburg
Deine Zukunft beginnt jetzt!

Regierungspräsidium Freiburg

0761 208-0
Ausbildung@rpf.bwl.de
Online-Bewerberportal für Ausbildungsplätze
Informationen gemäß Art. 13 Datenschutz-Grundverordnung (DS-GVO) zum Datenschutz bei Stellenausschreibungen

Aktuelle Ausbildungsplätze

Die Bewerbungsfrist für die Ausbildungsplätze ab Herbst 2025 ist bereits abgelaufen.

Duales Studium im Bauingenieurwesen: "Öffentliches Bauen" zum 1. Oktober 2026

Stellenausschreibung zum Bachelor of Engineering – Bauingenieurwesen öffentliches Bauen (w/m/d)

Straßenbaureferendariat in Baden-Württemberg

Informationen und Anmeldefristen für das Straßenbaureferendariat 2023 – 2025 in Baden-Württemberg

Ausbildung im Regierungspräsidium

industrieblick - stock.adobe.com

Bauzeichner/in

Elnur - stock.adobe.com

Prüftechnolog/in Keramik

Antonioguillem - stock.adobe.com

Verwaltungsfachangestellte/r

Duales Studium im Regierungspräsidium

Regierungspräsidium Freiburg

Duales Studium: Bachelor of Engineering / Bauingenieurwesen "Öffentliches Bauen"

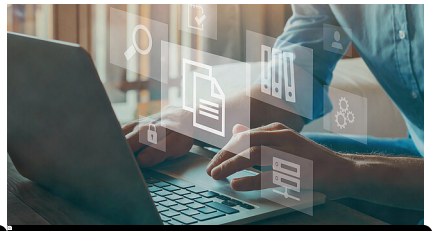

Song about summer - stock.adobe.com

Duales Studium: Digitales Verwaltungsmanagement

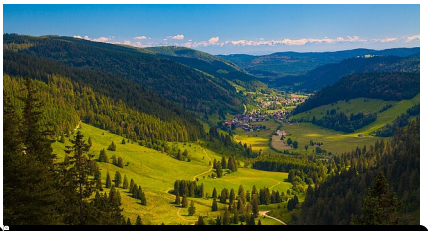

Clemens Emmler

Duales Studium in BWL-Tourismus, Hotellerie und Gastronomie

Ausbildung zur Forstwirtin/ zum Forstwirt

FAZ Mattenhof

Forstliches Ausbildungszentrum Mattenhof

Online Bewerbungs-portal

Heute ist der erste Tag Ihrer Zukunft - starten Sie online!

Online-Bewerberportal für Ausbildungsplätze

Weitere Angebote und Informationen

Regierungspräsidium Freiburg

Das Regierungspräsidium als Arbeitgeber

Bei uns erwarten Sie vielseitige Einsatzmöglichkeiten, familienfreundliche Rahmenbedingungen, ein Jobticket und mehr.

Ihre Vorteile auf einen Blick

Antonioguillem - stock.adobe.com

Stellenangebote

Unsere Themen sind vielfältig, ebenso Ihre Einsatzmöglichkeiten. Hier finden Sie weitere Stellenausschreibungen des Regierungspräsidiums:

Aktuelle Stellenangebote

sdecoret - stock.adobe.com

Wichtige Links

Duale Hochschule Baden-Württemberg - Villingen-Schwenningen

Duale Hochschule Baden-Württemberg - Mosbach

Verwaltungsschule Karlsruhe

Hochschule für öffentliche Verwaltung Kehl