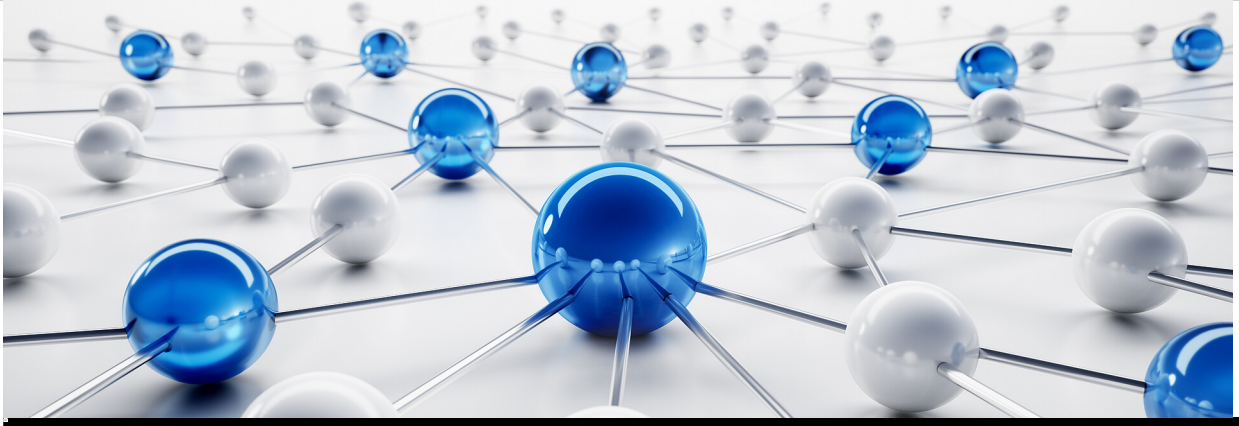

peterschreiber.media - stock.adobe.com

Abteilung 1 Steuerung, Verwaltung und Bevölkerungsschutz

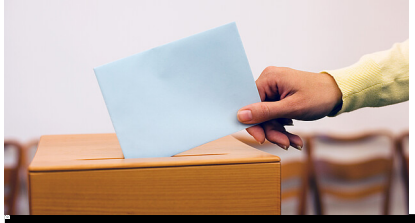

Gina Sanders - stock.adobe.com

Pressemitteilung
21.05.2025

Regierungspräsidium Karlsruhe bestätigt Gültigkeit der Oberbürgermeisterwahl Pforzheim

Die Wahl des Oberbürgermeisters der Stadt Pforzheim am 4. Mai 2025 ist gültig. Dies ist das Ergebnis der amtlichen Wahlprüfung der...

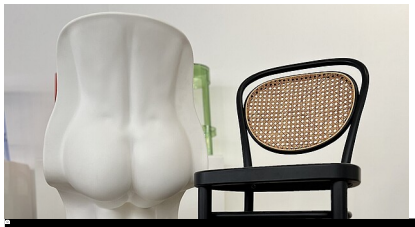

Regierungspräsidium Karlsruhe

Pressemitteilung
19.05.2025

„Sitzen im Wandel – vom Klassiker zum Trend“

Ausstellungseröffnung mit Regierungsvizepräsidentin Gabriela Mühlstädt-Grimm am Donnerstag, 22. Mai 2025

Weitere Meldungen

16.05.2025
Regierungspräsidium Karlsruhe bestätigt Baden-Badener Nachtragshaushalt unter Auflagen

12.05.2025
„Von hier für alle. Bücher aus und über Baden-Württemberg“

05.05.2025
„Was die Welt zusammenhält“: BFF-Förderpreis 2024 präsentiert ausgezeichnete Nachwuchsfotografie im Regierungspräsidium Karlsruhe

28.04.2025
Hermann-Hesse-Bahn: Wiederinbetriebnahme der Strecke Weil der Stadt – Calw (4810), Abschnitt „Im Hau“

Weitere Meldungen

Abteilungsleitung

Gabriela Mühlstädt-Grimm
Regierungsvizepräsidentin
0721 926-2105
poststelle@rpk.bwl.de

Stellvertretung

der Regierungsvizepräsidentin:
Jürgen Skarke
Abteilungspräsident
0721 926-3353

der Abteilungsleitung:
Matthias Lange
Abteilungsdirektor
0721 926-6213

poststelle@rpk.bwl.de

Organisation

ktasimar - stock.adobe.com

Referat 11 - Organisation, Information und Kommunikation

Regierungspräsidium Karlsruhe

Referat 12 - Personal

photo 5000 - stock.adobe.com

Referat 13 - Haushalt

Stadt Karlsruhe

Referat 14 - Kommunales, Stiftungen und Sparkassenwesen

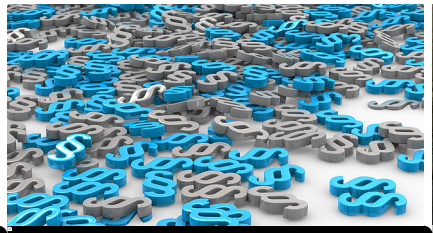

rcx - stock.adobe.com

Referat 15 - Vergabekammer

engel.ac - stock.adobe.com

Referat 16 - Polizeirecht, Feuerwehr, Katastrophenschutz, Rettungsdienst

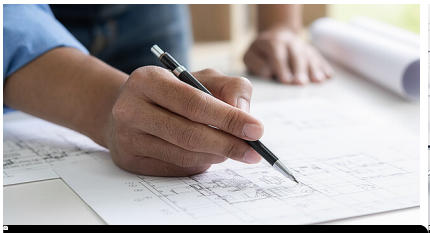

PIC SNIPE - stock.adobe.com

Referat 17 - Recht, Planfeststellung

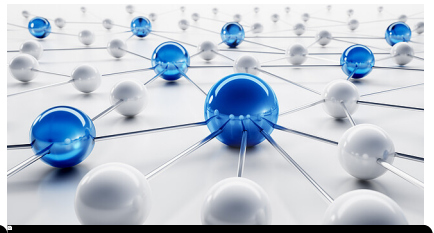

peterschreiber.media - stock.adobe.com

Aufgaben der Abteilung 1 - Steuerung, Verwaltung und Bevölkerungsschutz

Häufig nachgefragt

Themen

Ausstellungen

Aktuelle Planfeststellungsverfahren

Ausbildung und Praktika

Apostillen

Bildungszeit

Berufsbildung im öffentlichen Dienst

Feuerwehrwesen

Geldwäsche
Katrastrophen- und Zivilschutz
Stiftungen
Fahrzeugzulassung | Schwerverkehr
Vergaberecht
Förderprogramme
Ausgleichstock

Weitere interessante Themen finden Sie in unserem Themenportal

Themenportal

Wo finden Sie uns?

Referate 11-14, 16, 17
Schlossplatz 1-3
76131 Karlsruhe

Anfahrt zu den einzelnen Dienstgebäuden

Referat 15
Durlacher Allee 100
76137 Karlsruhe

Regierungspräsidium Karlsruhe