Regierungspräsidium Karlsruhe



# Abteilung 4 Mobilität, Verkehr, Straßen

Regierungspräsidium Karlsruhe

Pressemitteilung
30.06.2025

## B 38 Saukopftunnel

Teilweise Erneuerung der Sicherheitstechnik: Nächtliche Sperrungen am 2., 7. und 9. Juli 2025 für Umbau der Brandmeldeanlage

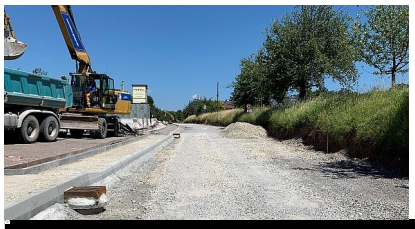

Regierungspräsidium Karlsruhe

Pressemitteilung
30.06.2025

## L 1179 Weil der Stadt: Fahrbahndeckensanierung Heimsheim - Hausen

Start zweiter Bauabschnitt am 9. Juli 2025

Weitere Meldungen

27.06.2025
B 462: Rückbau der Teststrecke eWayBW bei Kuppenheim

26.06.2025
L 608: Fahrbahndeckenerneuerung zwischen Neumalsch und Malsch

25.06.2025
B 27: Fahrbahndeckenerneuerung Mosbacher Kreuz und Mosbach Westbahnhof

25.06.2025
B 10: Ersatzneubau Albbrücke

Weitere Meldungen

## Auch interessant

Regierungspräsidium Karlsruhe

### Gestalte mit uns die Mobilität von morgen!

In unserem Video siehst du, wie der Arbeitsalltag in der Abteilung 4 des Regierungspräsidiums Karlsruhe aussieht und was wir Bewerbern bieten können.

Mehr

Ministerium für Verkehr Baden-Württemberg/Valentin Marquardt

### RS2, Radschnellweg Heidelberg-Mannheim

Mehr

H&B Pressebild Pfeifer

### Mobilitätspakt Walldorf/Wiesloch

Mehr

## Abteilungsleitung

Jürgen Skarke
Abteilungspräsident
0721 926-3353
abteilung4@rpk.bwl.de

## Stellvertretung

Anke Beck
Abteilungsdirektorin
0721 926-3403
abteilung4@rpk.bwl.de

## Organisation

rcx - stock.adobe.com

### Referat 41 - Recht, Verwaltung, Grunderwerb

Regierungspräsidium Karlsruhe

### Referat 42 - Steuerung und Baufinanzen

Regierungspräsidium Karlsruhe

### Referat 43 - Ingenieurbau

RPK

### Referat 44 - Planung

j-mel - stock.adobe.com

### Referat 45 - Regionales Mobilititätsmanagement

Christina Hartmann

### Referat 46 - Verkehr

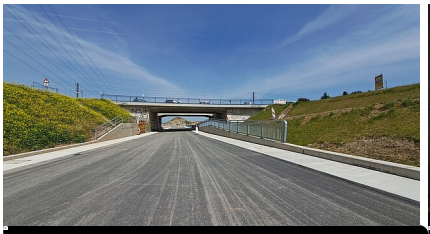

Regierungspräsidium Karlsruhe

### Referat 47.1 - Baureferat Nord

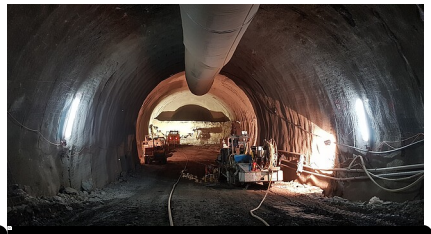

Regierungspräsidium Karlsruhe

### Referat 47.2 - Baureferat Mitte

V-KON.media GmbH | Trier

### Referat 47.3 - Baureferat Süd

Regierungspräsidium Karlsruhe

# Aufgaben der Abteilung 4 - Mobilität, Verkehr, Straßen

## Häufig nachgefragt

Formulare
Planfeststellung
Aktuelle Straßenbaumaßnahmen
Aktuelle Straßen- und Radwegplanungen
Straßenbetrieb und Verkehrstechnik
ÖPNV
Ingenieurbauwerke
Lärmschutz an Straßen
Radverkehr
Bedarfsplanung und Finanzierung
Grunderwerb
Straßen und Bauwerke erhalten
Förderprogramme
Radschnellwege-Planungen
Brückenersatzneubauten

Weitere interessante Themen finden Sie in unserem Themenportal

Themenportal

## Informieren Sie sich!

### Wo finden Sie uns?

Referate 41-46, 47.2
Schlossplatz 4-6
76131 Karlsruhe

Anfahrt zu den einzelnen Dienstgebäuden

Referat 47.1
Waldhofer Straße 100
69123 Heidelberg

Referat 47.3
Stuttgarter Straße 61
72250 Freudenstadt

Regierungspräsidium Karlsruhe