



picture alliance / dpa

RP-BW
Karlsruhe
Über uns
Abteilungen

Abteilung 9 - Flüchtlingsangelegenheiten, landesweite Steuerung, Aufnahme, Unterbringung, Verteilung

- [Teilen](#)
- [Drucken](#)
- [Als PDF speichern](#)

Abteilung 9 Flüchtlingsangelegenheiten, landesweite Steuerung, Aufnahme, Unterbringung, Verteilung



Regierungspräsidium Karlsruhe

Pressemitteilung
06.03.2024

Weitere (Ehren-)Amtszeit in der Flüchtlingserstaufnahme

Regierungspräsidentin Sylvia M. Felder ernennt Herrn Reinhard Niederbühl erneut zur ehrenamtlichen Ansprechperson für die Ombudsstelle



Regierungspräsidium Karlsruhe

Pressemitteilung
23.06.2022

Hundertster Bus aus Moldau mit Geflüchteten aus der Ukraine

Regierungspräsidentin Sylvia M. Felder, Miriam Fassbender von Be an Angel e.V. und Benjamin Biesinger von helpforhumanity empfangen Geflüchtete in der Erstaufnahmeeinrichtung in Karlsruhe

Weitere Meldungen

28.04.2022

Das Land Baden-Württemberg nimmt 119 geflüchtete Ukrainerinnen und Ukrainer aus Moldau auf

27.04.2022

Vorübergehende Erstaufnahmeeinrichtung in der Messe in Rheinstetten schließt heute, 27. April 2022

22.03.2022

Messehalle in Rheinstetten wird zur vorübergehenden Erstaufnahmeeinrichtung - Beitrag Baden TV

17.03.2022

Regierungspräsidium Karlsruhe richtet Messehalle in Rheinstetten zur Unterbringung von aus der Ukraine geflüchteten Menschen ein

Weitere Meldungen



Abteilungsleitung

Dr. Jochen Zühlcke
Abteilungspräsident

0721 824829-333

0721 824829600

abteilung9@rpk.bwl.de

Stellvertretung

Katja Hepp
Abteilungsleiterin

0721 824829-310

0721 824829600

abteilung9@rpk.bwl.de

Ihre Ansprechperson im Ombudswesen für die Flüchtlingserstaufnahme

Reinhard Niederbühl

ombudsstelle-fluechtlinge@rpk.bwl.de

Organisation



ktasimar - stock.adobe.com

Referat 91 - Personal,
Organisation, Haushalt,
Recht, Beschaffung

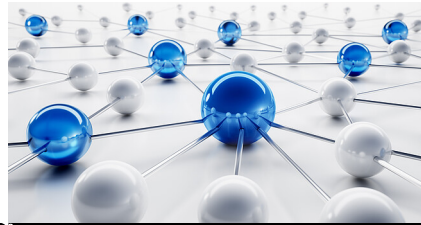

peterschreiber.media - stock.adobe.com

Referat 92 -
Landesweite
Steuerungsaufgaben,
Höhere
Aufnahmebehörde



Marco2811 - Fotolia.com

Referat 93 -
Ankunftszentrum,
Aufnahme,
Ausländerbehörde



Regierungspräsidium Karlsruhe

Referat 94 -
Erstaufnahmeeinrichtun-
gen, Betrieb und
Unterbringung



picture alliance / dpa

Aufgaben der Abteilung
9 -
Flüchtlingsangelegenhei-
ten, landesweite
Steuerung, Aufnahme,
Unterbringung,
Verteilung

Häufig nachgefragt

Ankunftszentrum
Erstaufnahmeeinrichtungen
Flüchtlinge
Aufnahme, Unterbringung und Verteilung von Flüchtlingen
FAQ zur Erstaufnahme

Weitere interessante Themen finden Sie in unserem Themenportal

[Themenportal](#)

Informieren Sie sich!

Wo finden Sie uns?

Felsstraße 2-4
76185 Karlsruhe

Anfahrt zum Dienstgebäude



Regierungspräsidium Karlsruhe