Stabsstelle Energiewende, Windenergie und Klimaschutz (StEWK)

Regierungspräsidium Karlsruhe

UNSER LAND.
VOLLER ENERGIE.

Als eine der Maßnahmen zur Unterstützung der Energiewende hat die Landesregierung Baden-Württemberg in den vier Regierungspräsidien Stabsstellen als zentrale Anlaufstellen eingerichtet. Die Stabsstellen beraten Städte und Gemeinden, Planungsträger und Investoren insbesondere in genehmigungsrechtlichen und planerischen Fragen bei der Umsetzung der Energiewende und füllen eine Scharnierfunktion zwischen den verschiedenen Fachbereichen im Regierungspräsidium, den zuständigen Ministerien und den beteiligten Behörden und Organisationen sowie Planern und Investoren aus.

Kontakt

Sie erreichen die StEWK per Email:
stewk@rpk.bwl.de

Ihre Ansprechpartnerinnen und Ansprechpartner

Judith Liepin
Leitung der Stabsstelle
0721 926-9211

Lisa Marquart
stellv. Leitung der Stabsstelle / Windenergie
0721 926-7599

Larissa Menges
Windenergie
0721 926-9214

Pascale Schneider
Windenergie / kommunale Wärmepläne
0721 926-8849

Steffen Heidt
Solarenergie/Geothermie
0721 926-7599

Alexander Fritzsche
Solarenergie/Netzausbau/kommunale Wärmepläne
0721 926-7542

Weitere Ansprechpartnerinnen und Ansprechpartner

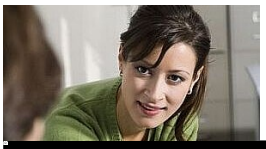

Westend61

Aufgaben der Stabsstelle für Energiewende, Windenergie und Klimaschutz

Alex Koch - stock.adobe.com

Energiewende im Regierungsbezirk Karlsruhe

Informationen zum Ausbau der erneuerbaren Energien im Regierungsbezirk Karlsruhe

stockpics - stock.adobe.com

Klimaschutz

Was bedeutet der Klimawandel für uns und wie kann Klimaschutz aussehen?

stockWERK - Fotolia

Energieeffizienz in Gebäuden

Rechtliche Grundlagen und praktische Tipps

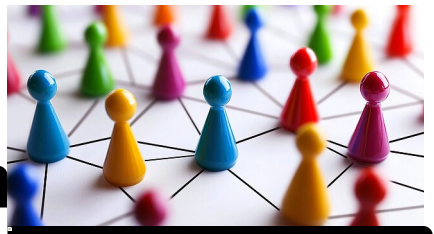

GHArtwork - stock.adobe.com

Netzwerk

Überblick über unser Informationsnetzwerk und weitere Ansprechpartner

momius - stock.adobe.com

Newsletter

Klima-News 1-2025 (pdf, 365 KB)

Klima-News 4-2024 (pdf, 165 KB)

Bei Interesse an einer Aufnahme in den Verteiler, wenden Sie sich gerne mit einer Nachricht an das Stabsstellenpostfach: StEWK@rpk.bwl.de