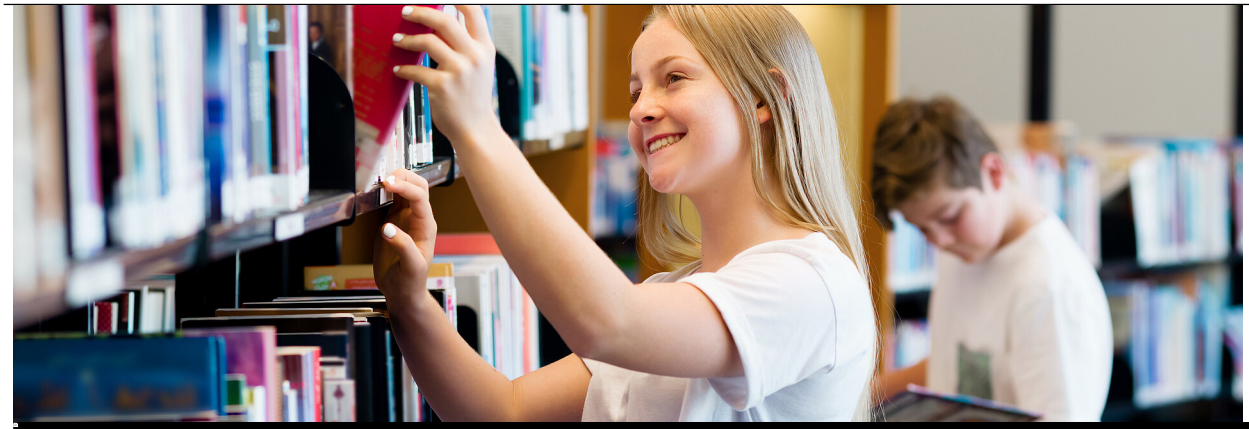

Sergey Nivens - stock.adobe.com

Referat 23 Kulturelle und soziale Infrastruktur, Krankenhausfinanzierung, Fachstelle für das öffentliche Bibliothekswesen

Referatsleitung

Axel Wörner
Ltd. Regierungsdirektor
0711 904-12300
axel.woerner@rps.bwl.de

Stellvertretung

Johannes Buck
Regierungsdirektor

0711 904-12310
johannes.buck@rps.bwl.de

Unsere Aufgaben

Das Referat 23 - Kulturelle und soziale Infrastruktur, Krankenhausfinanzierung, Fachstelle für das öffentliche Bibliothekswesen - befasst sich überwiegend damit, durch finanzielle Zuwendungen die soziale und kulturelle Infrastruktur im Regierungsbezirk Stuttgart zu verbessern und zu einer bestmöglichen Versorgung der Bevölkerung mit gut ausgerüsteten Krankenhäusern beizutragen. Außerdem ist hier die Fachstelle für das öffentliche Bibliothekswesen angesiedelt.

Förderung von Einrichtungen und Maßnahmen im kulturellen Bereich

Die Förderung von Einrichtungen und Maßnahmen im kulturellen Bereich umfasst beispielsweise die Förderung der Heimatpflege, der Laienmusik sowie der Kleintheater und soziokulturellen Zentren, sowie Maßnahmen der Jugend- und Erwachsenenbildung und der internationalen Jugendbegegnung.

Verlinkung zu diesem Akkordeon-Element kopieren

Förderung von Einrichtungen und Maßnahmen im sozialen Bereich

Die Förderung von Einrichtungen und Maßnahmen im sozialen Bereich umfasst alle sozialen Bereiche wie beispielsweise die Förderung von Einrichtungen zur Kleinkindbetreuung, von psychosozialen Beratungsstellen oder von ambulanten Diensten der Familien-, Behinderten- oder der Altenhilfe.

Verlinkung zu diesem Akkordeon-Element kopieren

Krankenhausfinanzierung

Im Rahmen der Krankenhausfinanzierung werden insbesondere Neu-, Umbau- oder Erweiterungsmaßnahmen als Einzelmaßnahmen gefördert. Ferner werden den Krankenhäusern Jahrespauschalen gewährt, zum Beispiel zur Finanzierung von kleineren Baumaßnahmen und Beschaffungen. Außerdem erfolgt die Prüfung und Genehmigung von Budget- und

Entgeltvereinbarungen.

Verlinkung zu diesem Akkordeon-Element kopieren

Fachstelle für das öffentliche Bibliothekswesen

Die Fachstelle für das öffentliche Bibliothekswesen istAnlaufstelle für Bibliotheksträger und öffentliche Bibliotheken in bibliotheksfachlichen Themen wie Bau- und Einrichtungsplanung, Medienbestand oder Einsatz neuer Technologien und berät diese in Fragen der Literaturvermittlung und Leseförderung.

Verlinkung zu diesem Akkordeon-Element kopieren

Gräberfürsorge

Betreuung verwaister jüdischer Friedhöfe.

Verlinkung zu diesem Akkordeon-Element kopieren

Referat 23 übt außerdem die Rechtsaufsicht über die Sozial- und Jugendämter aus und ist dabei zuständig für die Bearbeitung von Petitionen, Eingaben und Beschwerden. Bei der Ausführung von Gesetzen und Verordnungen wie Gesetz für unterstützende Wohnformen, Teilhabe und Pflege (WTPG), Unterhaltsvorschussgesetz, Unterhaltssicherungsgesetz und der Grundsicherung im Alter und bei Erwerbsminderung (nach dem vierten Kapitel SGB XII) wird die Fachaufsicht über die unteren Verwaltungsbehörden wahrgenommen. Ziel ist die Gewährleistung einer einheitlichen Verwaltungspraxis im Regierungsbezirk.

Weitere Informationen

Fachstelle für das öffentliche Bibliothekswesen
Arbeitskreis Heimatpflege im Regierungsbezirk Stuttgart e. V.

Häufig nachgefragt

Fachstelle für das öffentliche Bibliothekswesen

Förderung Amateurmusik

Kulturelle Jugendförderung, Gedenkstättenfahrten

Förderung Krankenhausfinanzierung

Investitionsprogramm des Bundes zur Kinderbetreuungsfinanzierung 2020-2021

Förderung von Schwangerschaftskonfliktberatungsstellen

Förderung der Jugenderholung

Arbeitskreis Heimatpflege

Weitere interessante Themen finden Sie in unserem Themenportal

Themenportal

Seitenmenü