Referat 47.1 Baureferat Nord Außenstelle Heilbronn

Referatsleitung

Dieter Maierhöfer
Leitender Baudirektor
07131 64-37300
dieter.maierhoefer@rps.bwl.de

Stellvertretung

Ralf Hoffmann
Baudirektor
07131 64-37330
ralf.hoffmann@rps.bwl.de

Unsere Aufgaben

Wir bauen und erhalten Straßen, Radwege, Brücken, Tunnel und andere Ingenieurbauwerke wie Stützmauern, Entwässerungsanlagen o.ä. im Regierungsbezirk Stuttgart. Wir tragen die Verantwortung für 1.240km Bundesstraßen, 3.079km Landesstraßen und 635km Radwege.

Das Baureferat Nord ist zuständig für den Landkreis Heilbronn, den Hohenlohekreis, den Main-Tauber-Kreis und den Stadtkreis Heilbronn.

(Karte vergrößert sich durch Klick)

- Neu- und Ausbau
- Erhaltung

Wenn Baurecht erlangt wurde, übernimmt das Baureferat Nord die Projekte mit dem Ziel, wirtschaftlich und effizient die Verkehrsinfrastruktur zu verbessern.
Zunächst erstellen wir in der Ausführungsplanung baufähige Entwürfe für alle Baumaßnahmen, dazu gehört sowohl der Erwerb der notwendigen Flächen als auch die Umsetzung des Naturschutzes.
In der Durchführung der Bauprojekte verantworten wir die Bauablaufplanung und Koordinierung, die Ausschreibung und Vergabe der Bauleistungen an die Bauwirtschaft. Während des Baus übernehmen wir die technische und vertragliche Bauoberleitung und Bauüberwachung. Nach der Durchführung verantworten die Abnahme, die Bauabrechnung und die Überwachung der Gewährleistung.

In dem gesamten Prozess arbeiten wir eng mit den anliegenden Städten und Gemeinden wie auch der Naturschutzbehörde zusammen.

In unserem gut ausgebauten und leistungsfähigen Straßennetz bedarf es regelmäßiger und teilweise umfassender Erhaltungsmaßnahmen, um die Qualität unseres Verkehrsnetzes zu sichern. Dazu zählen vor allem die Erneuerung der Fahrbahnbeläge und Radwegebeläge sowie die Sanierung von Brückenbauwerken, Stützmauern und Tunneln.

Wie wir die Maßnahmen zur systematisierten Erhaltung unseres Straßennetzes festlegen und den Zustand unserer Straßen mit Lasertechnik und Kameras erfassen, finden Sie in unserem Themenportal erklärt.

Eine übersichtliche Karte und weitere Informationen zum Erhaltungsprogramm des aktuellen Jahres finden Sie auf der Seite des Verkehrsministeriums. Das Sanierungsprogramm wird im Verlauf des 1. Quartals des Jahres veröffentlicht.

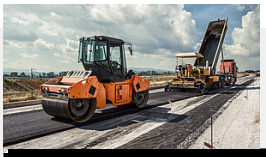

wabeno - stock.adobe.com

Unsere aktuellen Maßnahmen im Bau und in der Planung

Hier geht es zur Seite mit den aktuellen Maßnahmen im Bau und in der Planung

ARTIS - Uli Deck

Portrait Projektleitung Straßenbau

Spannende Berufe im öffentlichen Dienst gibt es viele. In Kooperation mit der BBBank stellen wir Ihnen Meryem Schneider vor, Projektleiterin im Straßenbau: Mit viel Erfahrung und dem Blick fürs Ganze plant und überwacht sie Straßenbaumaßnahmen im Land und sorgt so für den Erhalt unserer Mobilität.

Hier gehts zum Video

Häufig nachgefragt

Aktuelle Planfeststellungsverfahren

Aktuelle Straßenbaumaßnahmen

Verkehrstechnik

Straßen und Bauwerke erhalten

Förderprogramme

Aktuelle Planungsmaßnahmen

Aktuelles Erhaltungsprogramm des Landes

Weitere interessante Themen finden Sie in unserem Themenportal

Themenportal

Seitenmenü