RP Internet - Startseite

Pressemitteilungen

19.08.2025
Ausbau Hochwasserschutz B 297: Aktuelle Information / Ampel

18.08.2025
B 10 Ersatzneubauten Brücken: Vorarbeiten wegen Erkundungsbohrungen

18.08.2025
B 290: Ersatzneubauten Brücken: Vorarbeiten wegen Erkundungsbohrungen

18.08.2025
B 297: Ersatzneubau der Schlierbachbrücke: Vorarbeiten wegen Erkundungsbohrungen

18.08.2025
B 19 Ersatzneubau Oberkochen: Vorarbeiten wegen Erkundungsbohrungen

18.08.2025
L 1200: Sanierung eines Kreisverkehrs in Köngen

18.08.2025
L 2251: Fahrbahndeckenerneuerung bei Creglingen

15.08.2025
B 14: Betonarbeiten auf dem Murrtalviadukt

15.08.2025
Förderung moderner Klärschlammbehandlung in Forchtenberg

15.08.2025
Ausbau Hochwasserschutz B 297: Aktuelle Information

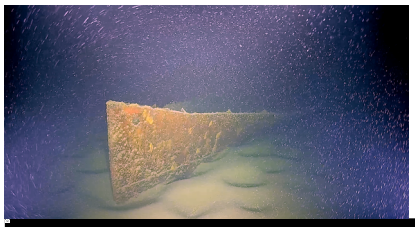

LAD im RPS/ISF der LUBW, Marcel Edel

Pressemitteilung
12.08.2025

Bodensee-Projekt: 31 Wracks gefunden

Seit 2022 erforscht das Landesamt für Denkmalpflege im Projekt „Wracks und Tiefsee“ den Bodensee.

Regierungspräsidium Stuttgart

Pressemitteilung
01.08.2025

Kläranlage Neckarsulm: 5,7 Millionen Euro für 4. Reinigungsstufe

Regierungspräsidentin Bay übergibt Förderbescheid

Weitere Meldungen

Auch interessant

Aktuelle Meldungen:

19.08.2025
Grünes Licht für das Projekt Nordumfahrung der Stadt Heilbronn

15.08.2025
B 27 Sanierung der Ortsdurchfahrt Bietigheim-Bissingen Start in die nächste Bauphase des Bauabschnitts 3 ab 22.08.2025

31.07.2025
Aktuelle Neuigkeiten aus dem Design Center Baden-Württemberg

31.07.2025
Allgemeinverfügung bezüglich des Mangels der Versorgung der Bevölkerung mit acetylsalicylsäurehaltigen Arzneimitteln

30.07.2025
Rund 5,9 Millionen Euro für 50 Kulturdenkmale

25.07.2025
Stiftung Naturschutzfonds schreibt Fördermittel aus

23.07.2025
Radschnellwegbrücke in Böblingen eingeweiht

22.07.2025
B 313: Neuer Radweg zwischen Tischardt und Großbettlingen freigegeben

17.07.2025
Kappelbergtunnel: Austausch der Tunnelbetriebstechnik erfordert zwei mehrtägige Vollsperrungen im August

07.07.2025
Innovationspreis „Denkmal – Energie – Zukunft“ verliehen

Diözese Rottenburg-Stuttgart / Markus Waggershauser

Aktuelle Meldung
12.08.2025

Erste Kirche schon vor 1200 Jahren?

Archäologische Grabungen legen Fundamente von drei Vorgängerinnen der abgerissenen Schwarzenbacher Kirche und etliche Bestattungen frei

Paul Gärtner KVV

Aktuelle Meldung
30.07.2025

Neue Wende- und Abstellanlage in Heilbronn für 13 AVG-Stadtbahnen

Staatssekretärin überreicht Fördermittelbescheid über 17,2 Millionen Euro

Weitere Meldungen

Regierungspräsidentin
Susanne Bay

Mehr erfahren zum Thema Grußwort der Regierungspräsidentin

Gemeinsam gestalten wir wichtige Zukunftsaufgaben wie nachhaltige Mobilität, Ausbau erneuerbarer Energien, Schutz von Natur und Umwelt, Entwicklung von Städten, Gemeinden und des ländlichen Raums. Wir unterstützen landwirtschaftliche Betriebe, beteiligen aktiv Bürgerinnen und Bürger und bringen Digitalisierungsprozesse voran. Über 2.300 Mitarbeitende setzen sich dafür ein, dass die politischen Beschlüsse zum Wohl der Menschen umgesetzt werden.

xyz+ - stock.adobe.com

Landesagentur für die Zuwanderung von Fachkräften (LZF)

Seit 1. April 2025 unterstützt die neue Landesagentur für die Zuwanderung von Fachkräften, kurz LZF, Arbeitgebende, die über das beschleunigte Fachkräfteverfahren qualifizierte Fachkräfte in ihr Unternehmen integrieren wollen. Weitere Informationen finden Sie hier:

Mehr zur LZF

vencav - stock.adobe.com

Stabsstelle Energiewende, Windenergie und Klimaschutz

Um mehr Tempo bei der Energiewende zu machen, wurde im Regierungspräsidium Stuttgart die Stabsstelle Energiewende, Windenergie und Klimaschutz eingerichtet. Sie ist zentrale Anlaufstelle für Fragen rund um erneuerbare Energien und Klimaschutz und leistet als Bündelungsstelle einen wichtigen Beitrag, um Genehmigungsprozesse zu optimieren. Sie unterstützt außerdem Genehmigungsbehörden bei den Genehmigungsverfahren und bringt Verfahrensbeteiligte zusammen.

Erfahren Sie hier mehr

Regierungspräsidium Stuttgart

Zugang zu den Dienstgebäuden

Externen Besucherinnen und Besuchern ist der Zutritt zum Regierungspräsidium Stuttgart unter Beachtung der Hygieneregeln wieder gestattet. Die allgemeine Maskenpflicht an den Dienststellen wurde zum 25.05.2022 aufgehoben.

Bitte beachten Sie: Eine Beratung in der Zeugnisanerkennungsstelle ist nur nach vorheriger Terminvereinbarung möglich.

Regierungspräsidium Stuttgart

Zukunftsorientierte Mobilität

Die Abteilung 4 „Mobilität, Verkehr, Straßen“ hat die Mobilität im Stuttgarter Regierungsbezirk im Blick. Mit einer zunehmenden Anzahl an Verkehrsteilnehmerinnen und Verkehrsteilnehmern im Land sowie vielfältigen Mobilitätsformen und Verkehrsschnittstellen – vom Rad über den Öffentlichen Personenverkehr (ÖPNV) bis hin zum Kraftfahrzeug – steigt der Bedarf an individuellen und passenden Lösungen. Eine gute Infrastruktur ist außerdem bedeutend für die Wirtschaft. Wir sorgen für sichere Straßen – für den Wirtschaftsverkehr, den ÖPNV, den Rad- und Fußverkehr und den motorisierten Individualverkehr. Und auch den Luftverkehr und die Luftsicherheit haben wir im Blick: unsere Zuständigkeit erstreckt sich hier auf ganz Baden-Württemberg.

Ingo Depner

Natur- und Artenschutz

Der Schutz unserer Natur und der Einsatz für eine artenreiche Tier- und Pflanzenwelt sind zentrale gesellschaftliche Aufgaben. Im Stuttgarter Regierungsbezirk gibt es – wie in ganz Baden-Württemberg – schützenswerte, einmalige Gebiete und seltene Arten. Mit Konzeptionen und gezielten Pflegemaßnahmen, beispielsweise im Rahmen des Artenschutzprogramms Baden-Württemberg, fördern wir stark gefährdete Arten. Die Instrumente des Naturschutzes reichen vom Naturschutzrecht über Richtlinien wie die Landschaftspflegerichtlinie bis hin zu innovativen Ansätzen wie das Arten- und Biotopschutzprogramm, das Ökokonto zur Kompensation von Eingriffen in Natur und Landschaft und das integrative Natuschutzkonzept Plenum. Viele Naturschutzgebiete müssen außerdem entsprechend den Pflege- und Entwicklungsplänen schonend

reichdernatur - stock.adobe.com

Stark in der Fläche

Auch die Bereiche Landwirtschaft, Ländlicher Raum sowie Veterinär- und Lebensmittelwesen mit ihren zahlreichen Aufgaben werden von uns für den Stuttgarter Regierungsbezirk bearbeitet und gesteuert. Diese vielfältigen Themen sind von gesamtgesellschaftlicher Bedeutung: Wir beraten Landwirtinnen und Landwirte durch die elf unteren Landwirtschaftsbehörden an den Landratsämtern, kümmern uns um Aus- und Fortbildung in sieben landwirtschaftlichen Berufen und beaufsichtigen die Fachschulen für Landwirtschaft Durch das Entwicklungsprogramm Ländlicher Raum können wir jedes Jahr mithelfen, dass zahlreiche Maßnahmen und Projekte gefördert werden. Außerdem obliegt dem Veterinärbereich unter anderem die Fleisch- und Geflügelfleischhygiene, die Lebensmittelüberwachung, die

Zur Abteilung 4 - Mobiliät, Verkehr, Straßen

bewirtschaftet oder gepflegt werden.

Zur Abteilung 5 - Umwelt

Überwachung bei Tierarzneimitteln und die Tierseuchenbekämpfung.

Zur Abteilung 3 - Landwirtschaft, Ländlicher Raum, Veterinär- und Lebensmittelwesen

Häufig nachgefragt

Luftreinhaltepläne
Stellenangebote
Denkmalpflege
Flüchtlinge
Landwirtschaft und Fischerei
Naturschutzgebiete
Schule und Bildung
Berufliche Bildung
Themenportal Verkehr und Infrastruktur
Luftverkehr und Luftsicherheit
Mutterschutz
Förderprogramme
Zeugnisanerkennung

Weitere interessante Themen finden Sie in unserem Themenportal

Themenportal

Regierungspräsidium Stuttgart

Anschrift und Erreichbarkeit

Regierungspräsidium Stuttgart
Ruppmannstr. 21
70565 Stuttgart
0711 904-0
0711 904-11190
poststelle@rps.bwl.de

Unsere Sprechzeiten

Montag - Donnerstag 09:00 Uhr - 11:30 Uhr
Montag - Donnerstag 14:00 Uhr - 15:30 Uhr
Freitag 09:00 Uhr - 11:30 Uhr

Bitte beachten: Der Haupteingang befindet sich in Gebäudeteil A.

Regierungspräsidium Stuttgart