

LEGENDE

- ① 0/63
- ② 0/240
- OK Bestandsgelände
- ▨ Gewachsener Boden
- Ufermauer Bestand/Erhalt
- ▨ Ufermauer Abbruch
- ▨ Betonfertigteil
- ▨ Betonfundament

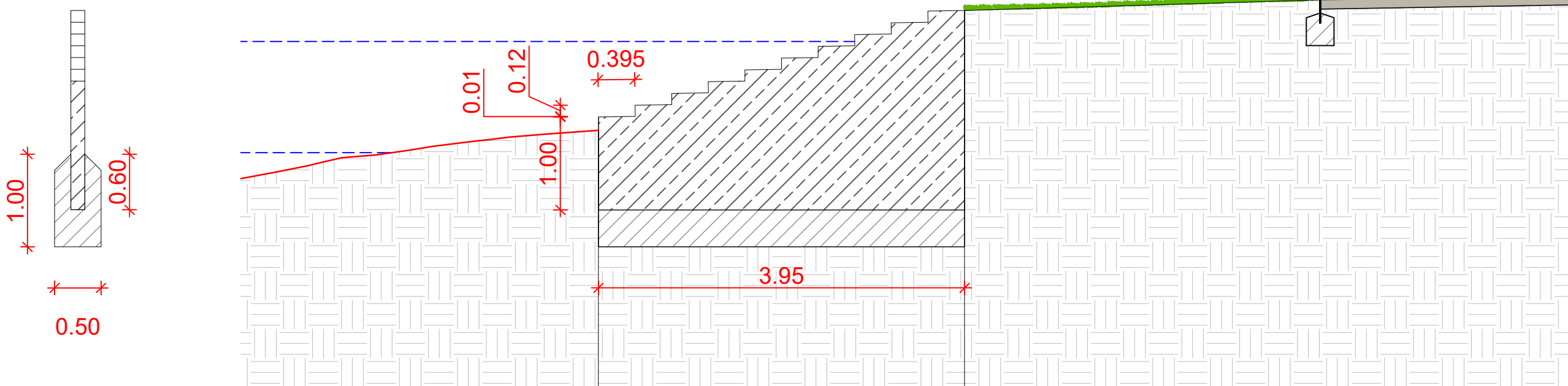
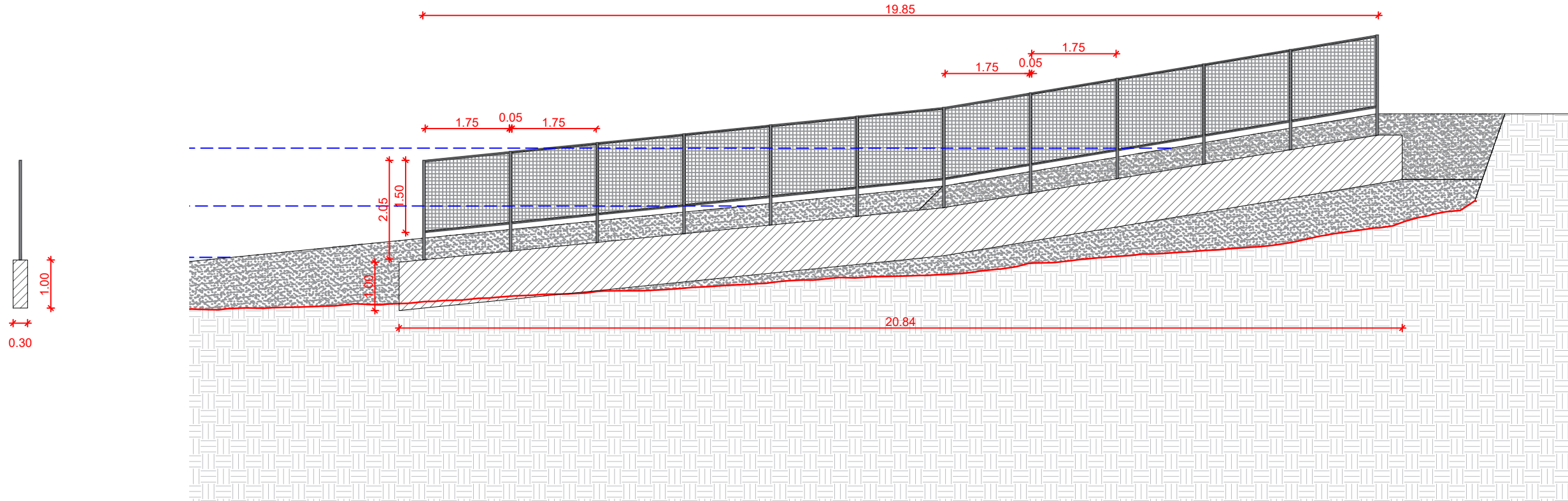

Ind.	Datum	gez.	Änderungen / Bemerkungen
A			
B			
C			
D			
E			

AUSFÜHRUNGSPLANUNG
 Projekt: Uferrenaturierung Kressbronn a. B.
 Planinhalt: Regelschnitte
 Bauherr: Regierungspräsidium Tübingen
 Konrad-Adenauer-Straße 20
 72072 Tübingen

Überlingen • Stuttgart • München

PLANSTATT SENNER

Planung: Planstatt Senner
 Breitlestraße 21
 88662 Überlingen
 07551/9199-0

Plan-Nr.: Detailplan 2
 Planformat: A3 quer
 Maßstab: 1: 100 / 50
 Datum: 14.11.2017 | Gezeichnet: PR