



- [Teilen](#)
- [Drucken](#)
- [Als PDF speichern](#)

## Ansprechpartnerinnen und Ansprechpartner der Fachstelle für das öffentliche Bibliothekswesen

Fachberatung - Fachinformation - Regionalplanung

Ihre bibliothekarischen Ansprechpartnerinnen und Ansprechpartner  
(von A bis Z)

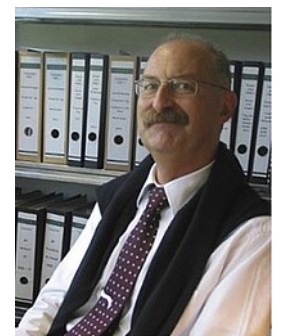

RPT, Ref. 23.5

Jürgen Blim

### Jürgen Blim

Diplom-Bibliothekar

[07071 757-3843](tel:070717573843)

Mo. - Do. 09:00 - 15:30 Uhr

Fr. 09:00 - 12:00 Uhr

[E-Mail](#)

Sachgebietsleiter, Grundsatzfragen. Bibliothekarische Fachberatung: Landratsämter, Stadtkreis Ulm, Bibliotheksbau und -



RPT, Ref. 23.5

Ilona Jakobs

## Ilona Jakobs

Diplom-Bibliothekarin

07071 757-3828

Mo. - Do. 09:00 - 12:00 Uhr

[ilona.jakobs@rpt.bwl.de](mailto:ilona.jakobs@rpt.bwl.de)

Bibliothekarische Fachberatung: Landkreis Biberach, direkte Literaturvermittlung und Programmarbeit Frederick Tag, Leseförderung, EDV-Anwendungen in öffentlichen Bibliotheken, Digitale Angebote



RPT, Ref. 23.5

Jürgen Maiworm

## Jürgen Maiworm

Diplom-Bibliothekar

07071 757-3830

Mo. - Do. 09:00 - 12:00 Uhr

[juergen.maiworm@rpt.bwl.de](mailto:juergen.maiworm@rpt.bwl.de)

Bibliothekarische Fachberatung: Alb-Donau-Kreis, Kreis Biberach und Ravensburg, literarische Ausstellungen, audiovisuelle Medien

---



RPT, Ref. 23.5

## Martina Schulz

Diplom-Bibliothekarin

07071 757-3826

Mo. - Do. 09:00 - 12:00 Uhr

[martina.schulz@rpt.bwl.de](mailto:martina.schulz@rpt.bwl.de)

Bibliothekarische Fachberatung: Kreis Sigmaringen, Zollernalbkreis, direkte Literaturvermittlung und Programmarbeit, Leseförderung, Bibliothek und Schule



RPT, Ref. 23.5

Monika Smieszkol-Neuleitner

## Monika Smieszkol-Neuleitner

Diplom-Bibliothekarin

07071 757-3832

Mo. - Do. 09:00 - 15:30 Uhr

Fr. 09:00 - 12:00 Uhr

[monika.smieszkol-neuleitner@rpt.bwl.de](mailto:monika.smieszkol-neuleitner@rpt.bwl.de)

Vertritt Sachgebietsleitung (in Abwesenheit). Bibliothekarische Fachberatung: Bodenseekreis, Landkreis Reutlingen, Internet, Leitung Informations- und Mediendienste, Koordinierung Fortbildung, Ausbildung Praktikanten, Statistik



RPT, Ref. 23.5

# Nicola Steindecker-Fröschle

Diplom-Bibliothekarin

07071 757-3819

Do. 09:00 Uhr bis 15:30 Uhr

Telearbeit Mo., Di.

07071 757-177384

09:00 – 12:00 Uhr

nicola.steindecker-froeschle@rpt.bwl.de

Bibliothekarische Fachberatung: Kreis Tübingen, Geschäftsstelle Frederick Tag - landesweite Koordinierung Frederick Tag, direkte Literaturvermittlung und Leseförderung, Lektorat Kinder- und Jugendliteratur



Frederick Tag BW

Logo - Frederick Tag in Baden-Württemberg

## Geschäftsstelle Frederick Tag

<https://www.frederick.de>

frederick@rpt.bwl.de

## Projektbegleitung Bibliotheksmanagement



RPT, Ref. 23.5

Daniela Gaiser

# Daniela Gaiser

Diplom-Betriebswirtin

07071 757-3845

Di., Do. 09:00 – 15:30 Uhr

Telearbeit Mo., Mi. (2-wöchentlich), Fr.

07071 757-177537

daniela.gaiser@rpt.bwl.de

Fachberatung: Besucherbefragungen, Controlling und Betriebswirtschaft. Betreuung LeseClub im Sommer  
HEISS AUF LESEN©

## Assistenz, Informations- und Mediendienste

E-Mail für Fernleih-Bestellungen: fernleihe@rpt.bwl.de



RPT, Ref. 23.5

Sonja Junger

# Sonja Junger

Angestellte

07071 757-3823

Mo., Do. 09:00 – 12:00 Uhr

Telearbeit Di., Mi.

07071 757-177306

09:00 – 12:00 Uhr

sonja.junger@rpt.bwl.de

Bibliotheksassistentin, Verwaltung, Anträge Förderprogramm „Kulturelle Aktivitäten in Bibliotheken im ländlichen Raum“



RPT, Ref. 23.5

Mara Pamer

## Mara Pamer

Angestellte

07071 757-3824

Di., Mi., Do., Fr. 9:00 - 14:00 Uhr

[mara.pamer@rpt.bwl.de](mailto:mara.pamer@rpt.bwl.de)

Bibliotheksassistenz, technische Mediendienste, Mediendienste Leseförderung (Terminvereinbarung: Dia-Bilderbücher, Kamishibai, Klassensätze, Lernbuffets)

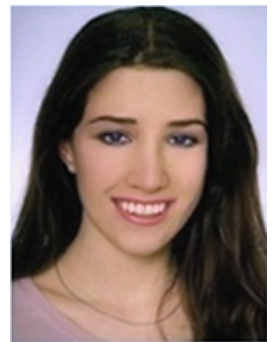

Lisa Thiermann

Lisa Thiermann

## Lisa Thiermann

Angestellte

Bibliotheksassistenz, Fernleihe

## Seitenmenü