Süleyman Tillem | RP Tübingen

Abteilung 4 Mobilität, Verkehr, Straßen

Aktuelles

Pressemitteilungen:

28.05.2025
L 273, Fahrbahndeckenerneuerung vom Reiterhof in Mühlhausen bis Ende Ortsdurchfahrt Oberstadion Richtung Emerkingen

28.05.2025
B 28, Bad Urach, Ausbau der Knotenpunkte „Wasserfall“ und „Hochhaus“

26.05.2025
B 312, Instandsetzung der Nordtangente in Riedlingen: Baubeginn am Montag, 2. Juni 2025

23.05.2025
B 32, Hangsicherungsarbeiten an der Blitzenreuter Steige

20.05.2025
Neuer Anschluss der Rengoldshauser Straße an die B 31 bei Überlingen-Altbirnau offiziell freigegeben

20.05.2025
B 10, Instandsetzung der Feldwegüberführung in Ulm-Lehr

20.05.2025
L 285, Brückeninstandsetzung, Fahrbahndeckenerneuerung und Ausbau Geh- und Radweg zwischen Bad Waldsee-Reute und Bad Waldsee-Gaisbeuren

19.05.2025
Planfeststellungsbeschluss und Planunterlagen für die Beseitigung des Bahnübergangs in Wangen im Allgäu im Zuge der B 32 werden veröffentlicht

16.05.2025
B 27 auf Höhe Walddorfhäslach und Pliezhausen

14.05.2025
B 28, Bad Urach, Ausbau der Knotenpunkte „Wasserfall“ und „Hochhaus“

Regierungspräsidium Tübingen

Pressemitteilung
28.05.2025

L 273, Fahrbahndeckenerneuerung vom Reiterhof in Mühlhausen bis Ende Ortsdurchfahrt Oberstadion Richtung Emerkingen

Vollsperrung im Baustellenbereich von Montag, 02. Juni bis voraussichtlich Freitag, 20. Juni 2025. Ab Montag, 02. Juni 2025, lässt das...

Regierungspräsidium Tübingen | Baureferat Nord

Pressemitteilung
28.05.2025

B 28, Bad Urach, Ausbau der Knotenpunkte „Wasserfall“ und „Hochhaus“

Baubegleitende Leitungsverlegung einer Gashochdruckleitung mit Querung der B 28 ab Montag, 02. Juni 2025. Seit Anfang Mai 2025 laufen die...

Weitere Meldungen

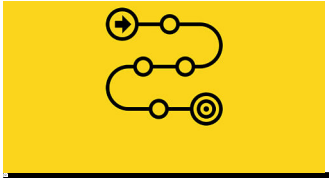

martialred - stock.adobe.com

Große Infrastrukturmaßnahmen im Regierungsbezirk Tübingen

Straßen-Planungen

Radschnellwege-Planungen

Große Baumaßnahmen

warmworld@stock.adobe.com

Wir suchen Verstärkung

Wenn Sie Interesse haben, uns bei unseren vielfältigen Aufgaben für die Infrastruktur im Bezirk zu unterstützen, schreiben Sie uns gerne an: abteilung4@rpt.bwl.de

Aktuelle Stellenanzeigen

alekseyvanin - stock.adobe.com

Wie eine Straße entsteht

Wir erklären Schritt für Schritt und multimedial – von der Planung bis zur (digitalen) Freigabe!

Unsere Aufgaben im Überblick!

In der Abteilung 4 - Mobilität, Verkehr, Straßen dreht sich alles um Fragen zur Verbesserung der Mobilität im

Regierungsbezirk Tübingen. In neun Referaten arbeiten rund 230 Mitarbeiterinnen und Mitarbeiter.

Wir planen und koordinieren Straßenbau- und Radwegprojekte in einem Netz von über 3.400 km Bundes- und Landesstraßen und setzen die Vorhaben dann baulich um. Hinzu kommt der jeweilige Grunderwerb. Die finanziellen Mittel von Bund und Land steuert die Abteilung jedes Jahr auf eine Vielzahl von Erhaltungsmaßnahmen und Vorhaben des Aus-, Neu- und Umbaus. Der Bau und die Erhaltung von Bundesstraßen und den dazugehörigen Radwegen erfolgt dabei in Auftragsverwaltung für den Bund.

In den Aufgabenfeldern der Mobilitätsentwicklung und Förderung beraten und fördern wir kommunale Baulastträger bei der Umsetzung eigener Straßeninfrastruktur, Rad- und Fußverkehrsinfrastruktur sowie im öffentlichen Personennahverkehr (ÖPNV). Dabei spielen verkehrsträgerübergreifende Aspekte im Sinne einer Integrierten Mobilität eine wichtige Rolle. Wir begleiten und unterstützen Kommunen bei der Erarbeitung von Konzepten zur Optimierung von Verkehrsschnittstellen und bringen die Straßen- und Radinfrastruktur an Bundes- und Landesstraßen in diese Prozesse mit ein.

Im Verkehrsbereich sind wir zuständig für die Genehmigung von Buslinien in kreisüberschreitenden Verkehrsverbünden, für Ausnahmen und Widersprüche im Kraftfahrzeugzulassungsrecht sowie für Widersprüche im Straßenverkehrsrecht und von Taxiunternehmen. Weiterhin koordinieren unsere Fachleute für das Verkehrswesen die Genehmigungen für Großraum- und Schwertransporte und nehmen Stellung zu Lärmaktions- und Luftreinhalteplänen. Und wir beraten und beaufsichtigen die unteren Straßenverkehrsbehörden.

Abteilungsleitung

Rainer Hölz

Abteilungspräsident
07071 757-3404
abteilung4@rpt.bwl.de

Stellvertretung

Michael Kittelberger

Abteilungsdirektor
07071 757-3448
michael.kittelberger@rpt.bwl.de

Die Referate der Abteilung 4

peterschreiber.media - stock.adobe.com

Referat 41 - Recht und Verwaltung, Grunderwerb

whyframeshot - stock.adobe.com

Referat 42 - Steuerung und Baufinanzen

Regierungspräsidium Tübingen

Referat 43 - Ingenieurbau, Erhaltung

Regierungspräsidium Tübingen

Referat 44 - Planung

bluraz - stock.adobe.com

Referat 45 - Regionales Mobilitätsmanagement

Spedition Kübler GmbH

Referat 46 - Verkehr

Regierungspräsidium Tübingen

Referat 47.1 - Baureferat Nord

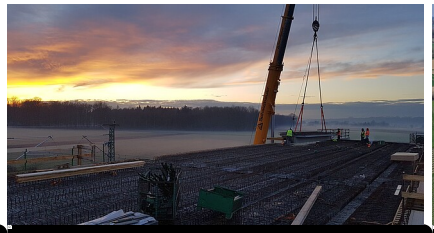

Regierungspräsidium Tübingen

Referat 47.2 - Baureferat Mitte

Süleyman Tillem | RP Tübingen

Referat 47.3 - Baureferat Süd