RP Internet - Startseite

Aktuelles

Pressemitteilungen | Aktuelle Meldungen

13.08.2025
L 207 Erhaltungsmaßnahmen zwischen Deggenhausental-Ellenfurt und Heiligenberg-Echbeck – Vollsperrung der L 207 ab Montag 18. August 2025

13.08.2025
Arbeitskreis Heimatpflege im Regierungsbezirk Tübingen e.V. gibt Gewinner des fünften Wettbewerbs „Vorbildliches Dorfgasthaus“ bekannt

11.08.2025
B 32 Beseitigung des Bahnübergangs in der Ortsdurchfahrt Wangen

08.08.2025
Bettina Wöhrmann ist neue Referatsleiterin des Referats Planung im Regierungspräsidium Tübingen

08.08.2025
Michael Kittelberger ist seit 1. August neuer Leiter der Abteilung „Mobilität, Verkehr, Straßen“ des Regierungspräsidiums Tübingen – Arnold Goller wird sein Stellvertreter

08.08.2025
Fledermäuse entdecken in den Sommerferien

07.08.2025
B 32 Witterungsbedingte Verlängerung der Hangsicherungsarbeiten an der Blitzenreuter Steige

07.08.2025
L 333 Neubau eines Radweges zwischen Tettnang-Büchel und Schwanden ab Montag, 11. August 2025

07.08.2025
Umweltministerin Thekla Walker informiert sich über aktuelle Projekte im Biosphärengebiet Schwäbische Alb

06.08.2025
B 463 Fahrbahndeckenerneuerung in der Ortsdurchfahrt Albstadt-Lautlingen

RP Tübingen

Pressemitteilung
08.08.2025

Michael Kittelberger ist seit 1. August neuer Leiter der Abteilung „Mobilität, Verkehr, Straßen“ des Regierungspräsidiums Tübingen – Arnold Goller wird sein Stellvertreter

Michael Kittelberger wurde am 1. August 2025 von Regierungspräsident Klaus Tappeser zum Abteilungsleiter bestellt. Damit tritt er die Nachfolge von...

RP Tübingen

Pressemitteilung
13.08.2025

Arbeitskreis Heimatpflege im Regierungsbezirk Tübingen e.V. gibt Gewinner des fünften Wettbewerbs „Vorbildliches Dorfgasthaus“ bekannt

Im März 2025 lobte der Arbeitskreis Heimatpflege im Regierungsbezirk Tübingen e. V. den Wettbewerb „Vorbildliches Dorfgasthaus“ aus. Nach der...

Weitere Meldungen

Auch interessant

Florian Holzschuh | Geschäftsstelle Biosphärengebiet Schwäbische Alb

Pressemitteilung
07.08.2025

Umweltministerin Thekla Walker informiert sich über aktuelle Projekte im Biosphärengebiet Schwäbische Alb

Thekla Walker, Ministerin für Umwelt, Klima und Energiewirtschaft Baden-Württemberg besuchte anlässlich ihrer diesjährigen Sommertour am 6. August...

Regierungspräsident Klaus Tappeser und Abteilungsleiter Michael Kittelberger

Pressemitteilung
08.08.2025

Bettina Wöhrmann ist neue Referatsleiterin des Referats Planung im Regierungspräsidium Tübingen

Am 1. August 2025 wurde Bettina Wöhrmann zur Leiterin des Referats „Planung“ ernannt. Sie folgt auf Michael Kittelberger, der die Leitung der...

Dietmar Nill

Pressemitteilung
08.08.2025

Fledermäuse entdecken in den Sommerferien

Das Biosphärenzentrum Schwäbische Alb bietet am 27. August 2025 von 17:00 bis 21:00 Uhr eine Fledermausbrett-Bauaktion mit kleiner Nachtwanderung zu...

Weitere Meldungen

Regierungspräsidium Tübingen

Lernen Sie uns kennen!

Im Regierungspräsidium Tübingen arbeiten rund 1.600 Mitarbeiterinnen und Mitarbeiter an über 50 Dienstsitzen und Außenstellen im ganzen Land.

Seite öffnen

contrastwerkstatt - stock.adobe.com

Aktuelle Stellenangebote

Aktuelle Stellenausschreibungen
Unsere Vorteile als Arbeitgeber!

deagreez - stock.adobe.com

Praktikum und Ausbildung

Ausbildungen und Studiengänge am RP Tübingen

Praktikumsmöglichkeit im dualen Studium "Public Management"

Regierungspräsident
Klaus Tappeser

Mehr erfahren zum Thema Regierungspräsident Klaus Tappeser

Wir sind Förderagentur, Wirtschaftsmotor und Garant für fairen Wettbewerb. Dabei schützen wir Verbraucherinnen und Verbraucher, stärken die Infrastruktur, treiben die Energiewende voran, sichern die Qualität der Bildung, bewahren Lebensräume für Pflanzen und Tiere und schaffen attraktive Regionen zum Leben und Arbeiten.

#WirsindMITTENDRIN… für den Bezirk, das Land, die Menschen!

Schnell gefunden!

Antragsformulare

Von A – Z: Alle Antragsformulare auf einen Blick!

Förderprogramme

Zielsetzungen und Voraussetzungen der einzelnen Förderprogramme des Landes

Apostillen

Beglaubigungen von Urkunden

Beteiligungsportal

Informieren. Kommentieren. Beteiligen.

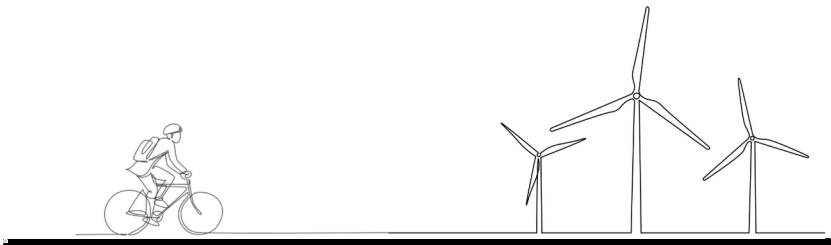

Simple Line - stock.adobe.com

Planen. Bauen. Infrastruktur.

Raumordnungs- und Zielabweichungsverfahren
Aktuelle Planfeststellungsverfahren im Regierungsbezirk Tübingen
Große Baumaßnahmen im Regierungsbezirk Tübingen
Aktuelle Planungen an Bundes- und Landesstraßen
Aktuelle Radschnellwegeplanungen

Weitere interessante Themen finden Sie in unserem Themenportal

Themenportal

Geschäftsstelle Biosphärengebiet Schwäbische Alb

Datenschutzerklärung

er_ab

Häufig nachgefragt!

Beglaubigung Urkunden/Apostillen
Eich- und Beschusswesen
Ergebnisse der Marktüberwachung
Gewährleistung der Arzneimittelsicherheit
Lebensmittelüberwachung
Schule und Bildung
Berufliche Bildung
Geldwäsche
Verbraucherschutz
Hochwasserschutz
Gewässerökologie
Themenportal Wirtschaft
Mutterschutz
Förderprogramme

Weitere interessante Themen finden Sie in unserem Themenportal

Themenportal

Aniruth - stock.adobe.com

Wirtschaft

Themenportal "Wirtschaft" öffnen

nosyrevy - stock.adobe.com

Gesellschaft

Themenportal "Gesellschaft" öffnen

Sasin Paraksa - stock.adobe.com

Umwelt

Themenportal "Umwelt" öffnen

radome - stock.adobe.com

Verkehr und Infrastruktur

Themenportal "Verkehr und Infrastruktur" öffnen

Regierungspräsidium Tübingen

Anschrift und Erreichbarkeit

Regierungspräsidium Tübingen
Konrad-Adenauer-Straße 20
72072 Tübingen
07071 757-0
07071 757-3190
poststelle@rpt.bwl.de

Unsere Öffnungszeiten

Mo – Do: 09:00 – 15:30 Uhr
Fr: 09:00 – 11:30 Uhr

Zugang zu den Dienstgebäuden

Im Zusammenhang mit der Ausbreitung des Coronavirus bitten wir weiterhin darum, vor dem Besuch des Regierungspräsidiums
einen Termin mit der zuständigen Abteilung unter Telefon 07071 757-0 bzw. per E-Mail unter poststelle@rpt.bwl.de zu vereinbaren.
Das freiwillige Tragen einer Mund-Nasenschutz-Bedeckung wird empfohlen. Besucherinnen und Besucher melden sich bitte am Empfang an.

Beglaubigungen von Urkunden / Apostillen:
Telefonsprechzeiten: Dienstag – Freitag von 09:00 – 12:00 Uhr

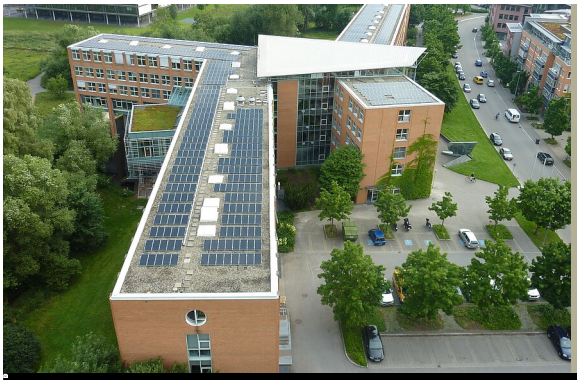

Susanne Eißler | RPT