

- Teilen
- Drucken
- Als PDF speichern

[Zurück zur Übersicht](#)
[Pressemitteilung](#)

B 28 Rottenburg – Tübingen

29.09.2023

Umsetzung der Ausgleichsmaßnahme Teilrückbau der L 370 zwischen Rottenburg und Tübingen-Weilheim liegt im Zeitplan.



Rückbau der L 370

Susanne Mayer | Ref. 47.1 | RPT

Am 25. September 2023 hat beim Teilrückbau der L 370 zwischen Rottenburg und Tübingen-Weilheim planmäßig der zweite Bauabschnitt von Rottenburg bis Kiebingen begonnen. Gute Witterungsverhältnisse vorausgesetzt, ist vorgesehen, diesen Bauabschnitt Anfang der zweiten Oktoberwoche 2023 abzuschließen und in den dritten Bauabschnitt, zwischen Kilchberg und Weilheim, zu wechseln.

Beim Teilrückbau der L 370 handelt es sich um einen wesentlichen Baustein im Ausgleichskonzept für den Neubau der B 28 zwischen Rottenburg und Tübingen. Wie im ersten Bauabschnitt wird auch in den Bauabschnitten zwei und drei der nördliche Wirtschaftsweg entsiegelt sowie die Breite der Landesstraße von 7,50 Metern auf 6,00 Metern außerhalb der Ortschaften reduziert. Im dritten Bauabschnitt erfolgt zudem die Entsiegelung des Parkplatzes bei Kilchberg.

Verkehrsführung während den Bauarbeiten

Während der Arbeiten ist der jeweilige Abschnitt der L 370 gesperrt. Die Bauabschnitte erfolgen nacheinander, so dass die Ortschaften immer von einer Richtung über die L 370 angefahren werden können.

Die Umleitung von und zur L 370 erfolgt über die B 28 und wird ausgeschildert.

ÖPNV

Informationen zur Buslinie 19 während der Bauzeit sind online unter <https://meine-rab.de/aktuelles-news> oder <https://www.naldo.de> zu finden.

Kosten

Die Kosten für den Teilrückbau der L 370 in Höhe von rund 650.000 Euro werden vom Bund getragen. Die Fahrbahndeckschichterneuerung mit rund 280.0000 Euro trägt das Land Baden-Württemberg.

Das Regierungspräsidium bittet für die im Zusammenhang mit der Maßnahme entstehenden Behinderungen um Verständnis.

Anlage:

Übersichtskarte Bauabschnitte und Umleitungen

Hintergrundinformationen:

Informationen zu Sperrungen und Umleitungen können im Internet unter www.verkehrsinfo-bw.de/baustellen abgerufen werden.

Hinweis für die Redaktionen:

Für Fragen zu dieser Pressemitteilung steht Ihnen Herr Matthias Aßfalg, Pressesprecher, Tel.: 07071 757-3008, gerne zur Verfügung.

Kategorie:

Abteilung 4

Pressestelle

Konrad-Adenauer-Straße 20
72072 Tübingen
Sekretariat: Gudrun Gauß
07071 757-3009
07071 757-3190
pressestelle@rpt.bwl.de

Abteilung 1
Abteilung 2
Abteilung 3
Abteilung 4
Abteilung 5
Abteilung 7
Abteilung 10
Abteilung 11
StEWK
SGZ



Katrin
Rochner
Leiterin
der
Koordini-
erungs-

und
Pressest
elle



Jeanine
Großkloß
Stellv.
Leiterin
der
Koordini
erungs-
und
Pressest
elle



Naomi
Krimmel
Ansprech
partnerin
Soziale
Medien



Matthias
Aßfalg
Pressesp
recher
für die
Abteilun
gen 2, 4,
StEWK,
SGZ



Dr.
Stefan
Meißner
Pressesp
recher
für die
Abteilun
g 7

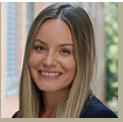

Sabrina
Lorenz
Pressesp
recherin
für die
Abteilun
gen 1, 3,
5, 10, 11