



- Teilen
- Drucken
- Als PDF speichern

[Zurück zur Übersicht](#)  
[Pressemitteilung](#)

## B 296, Kreisgrenze Böblingen/Tübingen bis Ammerbuch-Entringen

16.10.2020

### Probenentnahme

Das Regierungspräsidium Tübingen plant mittelfristig die Fahrbahndeckenerneuerung zwischen der Kreisgrenze der Landkreise Böblingen und Tübingen und dem Ortseingang von Ammerbuch-Entringen im Zuge der B 296. Für Probenentnahme am 20. Oktober wird die B 296 einseitig gesperrt.

Die Fahrbahn der B 296 weist Schäden am Belag auf, die aus der hohen Verkehrsbelastung resultieren. Im Vorfeld der Sanierungsmaßnahme ist eine Bestandsaufnahme und Schadensanalyse der Fahrbahn erforderlich, um den Umfang der Arbeiten bestimmen zu können. Hierzu werden am Dienstag, 20. Oktober 2020, Proben des Fahrbahnaufbaus entnommen. Diese Voruntersuchungen finden in der Zeit zwischen 9:00 Uhr und 15:00 Uhr außerhalb der Hauptverkehrszeit statt. Während den Arbeiten wird die B 296 einseitig gesperrt und der Verkehr an der Probenentnahmestelle vorbeigeführt.

Das Regierungspräsidium Tübingen bittet die Verkehrsteilnehmerinnen und Verkehrsteilnehmer sowie Anlieger um Verständnis, da Behinderungen und Erschwernisse während der Zeit der Probenentnahme nicht auszuschließen sind.

Hintergrundinformationen:

Informationen zu Sperrungen und Umleitungen können im täglich aktualisierten Baustelleninformationssystem des Landes Baden-Württemberg unter [www.verkehrsinfo-bw.de/Baustellen](http://www.verkehrsinfo-bw.de/Baustellen) abgerufen werden.

Hinweis für die Redaktionen:

Für Fragen zu dieser Pressemitteilung steht Ihnen Frau Katrin Rochner, Pressesprecherin, Tel.: 07071 757-3131, gerne zur Verfügung.

Kategorie:

Abteilung 4

## Pressestelle

Konrad-Adenauer-Straße 20  
72072 Tübingen  
Sekretariat: Gudrun Gauß  
07071 757-3009  
07071 757-3190  
[pressestelle@rpt.bwl.de](mailto:pressestelle@rpt.bwl.de)



**Katrin  
Rochner**

Leiterin  
der  
Koordini-  
erungs-  
und  
Pressest-  
elle



**Jeanine  
Großklo-  
ß**

Stellv.  
Leiterin  
der  
Koordini-  
erungs-  
und  
Pressest-  
elle



**Naomi  
Krimmel**

Ansprech-  
partnerin  
Soziale  
Medien



**Matthia  
s Aßfalg**

Pressesp-  
recher  
für die  
Abteilun-  
gen 2, 4,  
StEWK,  
SGZ



**Dr.**

**Stefan  
Meißner**

Pressesp  
recher  
für die  
Abteilun  
g 7

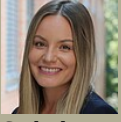

**Sabrina  
Lorenz**

Pressesp  
recherin  
für die  
Abteilun  
gen 1, 3,  
5, 10, 11