Pressemitteilung

B 30, Anschlussstelle Ravensburg-Nord

21.10.2021

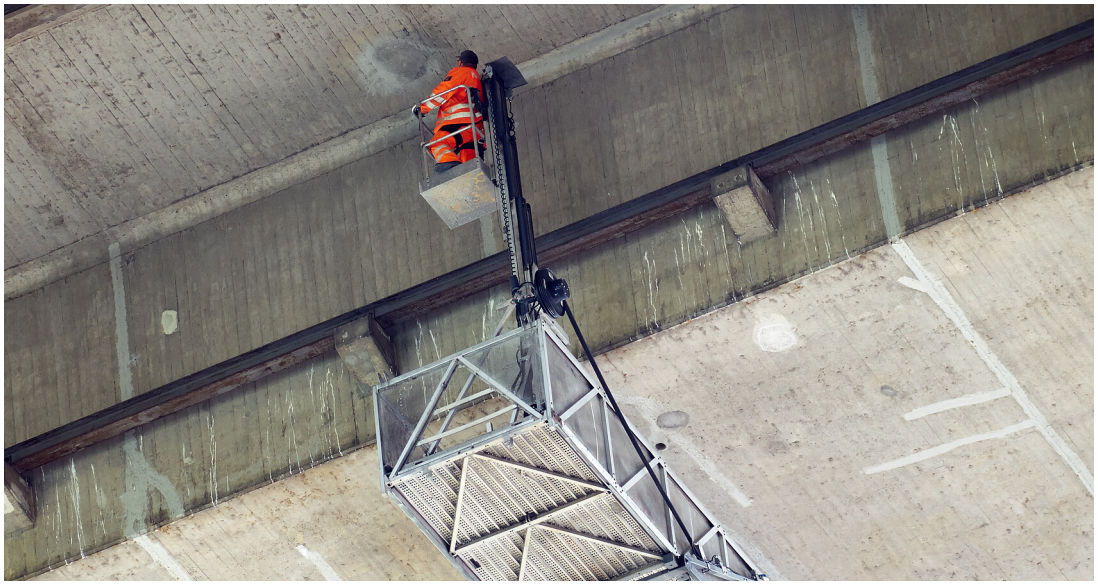

Symbolbild Brückeninspektion

Michael Fritzen - stock.adobe.com

Austausch eines schadhaften Dichtprofils an der Brücke über die Schussen.

Das Regierungspräsidium tauscht am Montag, 25.Oktober 2021 ein schadhaftes Dichtprofil an der Schussenbrücke im Bereich der Anschlussstelle Ravensburg-Nord aus. Bei der Bauwerksüberprüfung wurde festgestellt, dass das Dichtprofil einen Riss aufweist. Dadurch kann Oberflächenwasser eindringen und größere Schäden an der Brückenkonstruktion verursachen. Eine Sanierung ist unerlässlich.

Während der Arbeiten ist der Ausfahrtsast der B 30 Richtung Berg der Fahrbahn Friedrichshafen nach Biberach/Ulm für den Verkehr voll gesperrt. Die Umleitung erfolgt über die Anschlussstelle Weingarten.

Die Kosten der Baumaßnahme belaufen sich auf rund 11.000 Euro und werden vom Bund getragen.

Das Regierungspräsidium Tübingen bittet die Anlieger und Verkehrsteilnehmer um Verständnis für die im Zusammenhang mit der Maßnahme entstehenden Beeinträchtigungen.

Hinweis für die Redaktionen:

Für Fragen zu dieser Pressemitteilung steht Ihnen Frau Katrin Rochner, Pressesprecherin, Telefon: 07071 757-3131, gerne zur Verfügung.

Kategorie:

Abteilung 4

Koordinierungs- und Pressestelle

Konrad-Adenauer-Straße 20
72072 Tübingen
Assistenz: Gudrun Gauß
07071 757-3009
07071 757-3190

Sie sind Journalistin oder Journalist und haben eine Anfrage? Dann wenden Sie sich gerne an unsere Pressesprecherin/ unsere Pressesprecher.
pressestelle@rpt.bwl.de

Abteilung 1
Abteilung 2
Abteilung 3
Abteilung 4
Abteilung 5
Abteilung 7
Abteilung 10
Abteilung 11
StEWK
SGZ

Katrin Rochner
Leiterin der Koordinierungs- und Pressestelle

Jeanine Großkloß
Stellv. Leiterin der Koordinierungs- und Pressestelle

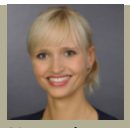

Naomi Krimmel
Ansprechpartnerin Soziale Medien

Sabrina Lorenz
Pressesprecherin für die Abteilungen 1, 3, 5, 10, 11

Matthias Aßfalg
Pressesprecher für die Abteilungen 2, 4, StEWK, SGZ

Dr. Stefan Meißner
Pressesprecher für die Abteilung 7