Aktuelle Meldung

Begradigt – Strukturarm – Aufgestaut

19.10.2022
So präsentieren sich viele unserer Gewässer. Das muss nicht so bleiben! Wie wir Gewässern helfen können, erklären wir Ihnen ganz praktisch und Schritt für Schritt im Scrollytelling. Sie wissen nicht, was das ist? Dann lesen Sie hier weiter...

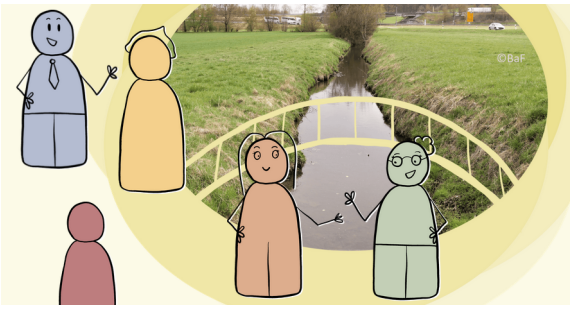

Scrollytelling der Geschäftsstelle Gewässerökologie

BaF

Wasser ist unser Lebenselixier, Flüsse und Bäche die Lebensadern unserer Natur. Doch leider finden wir immer weniger Gewässer, die noch naturnah sind. Viele unserer Bäche und Flüsse sind begradigt, strukturarm und aufgestaut.

Daher müssen wir etwas tun: unsere Fließgewässer müssen wiederbelebt oder revitalisiert werden.

Die Revitalisierung unserer Gewässer:

- stärkt die Artenvielfalt,
- macht Bäche und Flüsse widerstandsfähiger gegenüber den Auswirkungen des Klimawandels wie steigende Temperaturen oder anhaltende Niedrigwasserphasen.
- bringt lokale Abkühlung
- fördert den natürlichen Rückhalt von Hochwasser

Doch wie genau geht das?

Und wie können dabei die Ergebnisse der Landesstudie Gewässerökologie an den Gewässern II. Ordnung helfen?

Diese und noch viele weitere Fragen werden Schritt für Schritt in einem neuen Scrollytelling der Geschäftsstelle Gewässerökologie des Regierungspräsidiums Tübingen beantwortet.

Haben wir Ihr Interesse geweckt? Dann schauen Sie gerne auf der Internetseite des Scrollytellings vorbei:
https://lsgoe-giio-bw.de/

Weitere Informationen zur Landesstudie Gewässerökologie finden Sie auf der Homepage der Geschäftsstelle Gewässerökologie:
https://rp.baden-wuerttemberg.de/themen/wasserboden/geschaeftsstelle-goe/

Kategorie:

GSGWÖ

Koordinierungs- und Pressestelle

Konrad-Adenauer-Straße 20
72072 Tübingen
Assistenz: Gudrun Gauß
07071 757-3009
07071 757-3190

Sie sind Journalistin oder Journalist und haben eine Anfrage? Dann wenden Sie sich gerne an unsere Pressesprecherin/ unsere Pressesprecher.
pressestelle@rpt.bwl.de

Abteilung 1
Abteilung 2
Abteilung 3
Abteilung 4
Abteilung 5
Abteilung 7
Abteilung 10
Abteilung 11
StEWK
SGZ

Katrin Rochner Leiterin der Koordinierungs- und Pressestelle

Jeanine Großkloß Stellv. Leiterin der Koordinierungs- und Pressestelle

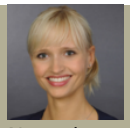

Naomi Krimmel
Ansprechpartnerin Soziale Medien

Sabrina Lorenz
Pressesprecherin für die Abteilungen 1, 3, 5, 10, 11

Matthias Aßfalg
Pressesprecher für die Abteilungen 2, 4, StEWK, SGZ

Dr. Stefan Meißner
Pressesprecher für die Abteilung 7