Aktuelle Meldung

Betrifft: Lehrereinstellung für die Beschulung ukrainischer Schülerinnen und Schüler

12.04.2022
Sie haben Interesse? Sie wollen sich registrieren? Schreiben Sie uns Ihre Fragen!

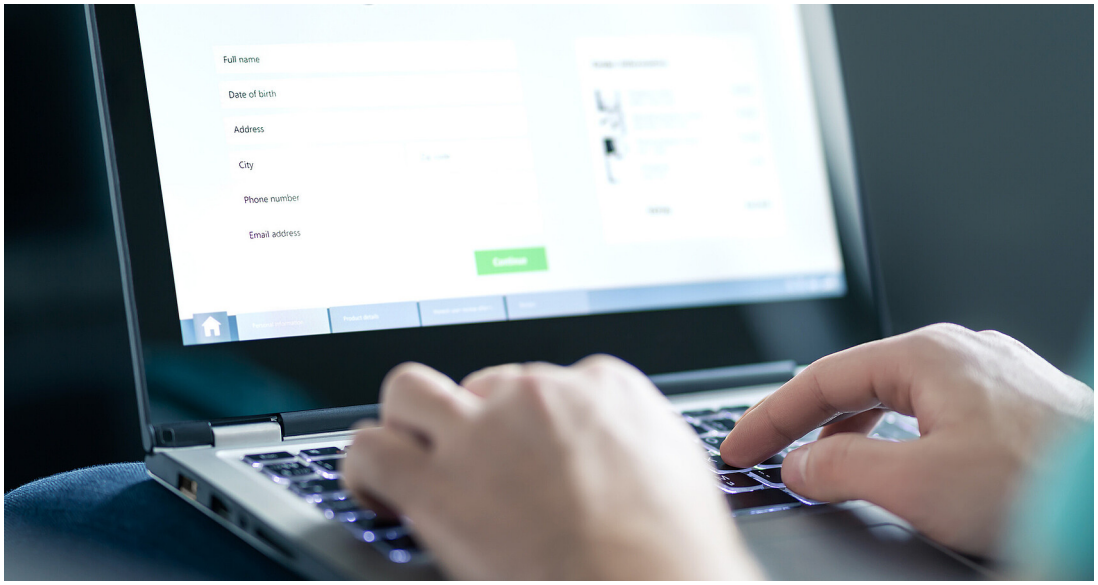

Hand auf Tastatur

terovesalainen-stock.adobe.com

Sie haben Interesse daran, geflüchtete Kinder aus der Ukraine zu unterrichten? Wir helfen Ihnen bei Fragen weiter.

Schreiben Sie uns unter: lehrkraefte-ukraine@rpt.bwl.de

Sie wollen sich erstmals für eine befristete Beschäftigung bewerben

- als Vertretungskraft für den Unterricht
- als Unterstützungskraft für die Beschulung Geflüchteter

Sie haben bereits eine VPO-Bewerbernummer und möchten Ihre vorhandene Bewerbung

- im Bereich der persönlichen Daten ändern,
- hinsichtlich der weiteren Antragsdaten ändern,
- für das Schuljahr 2021/22 erneuern,
- den Status Ihrer Bewerbung abfragen,
- oder eine Entfristung Ihrer Beschäftigung beantragen.

Hier gelangen Sie zum VPO – Vertretungspool (allgemein / Beschulung Geflüchteter)

Kategorie:

Abteilung 7

Koordinierungs- und Pressestelle

Konrad-Adenauer-Straße 20
72072 Tübingen
Assistenz: Gudrun Gauß
07071 757-3009
07071 757-3190

Sie sind Journalistin oder Journalist und haben eine Anfrage? Dann wenden Sie sich gerne an unsere Pressesprecherin/ unsere Pressesprecher.
pressestelle@rpt.bwl.de

Abteilung 1
Abteilung 2
Abteilung 3
Abteilung 4
Abteilung 5
Abteilung 7
Abteilung 10
Abteilung 11
StEWK
SGZ

Katrin Rochner Leiterin der Koordinierungs- und Pressestelle

Jeanine Großkloß Stellv. Leiterin der Koordinierungs- und

Pressestelle

Naomi Krimmel
Ansprechpartnerin Soziale Medien

Sabrina Lorenz
Pressesprecherin für die Abteilungen 1, 3, 5, 10, 11

Matthias Aßfalg
Pressesprecher für die Abteilungen 2, 4, StEWK, SGZ

Dr. Stefan Meißner
Pressesprecher für die Abteilung 7