Service

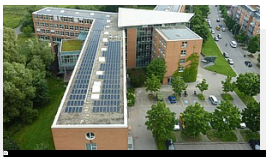

Susanne Eißler | RPT

Anschrift und Erreichbarkeiten

Regierungspräsidium Tübingen
Konrad-Adenauer-Straße 20
72072 Tübingen
07071 757-0
07071 757-3190
poststelle@rpt.bwl.de

Unsere Sprechzeiten

Montag - Donnerstag
09:00 - 15:30 Uhr
Freitag
09:00 - 11:30 Uhr

Anfahrt

So gelangen Sie zum Regierungspräsidium Tübingen

Gajus-stock.adobe.com

Bürgertelefon

Ihre Anlaufstelle bei Fragen, welche die Arbeit des Regierungspräsidiums betreffen: Die Bürgerreferentin

Die Bürgerreferentin Jana Schlotter

photokozyr - stock.adobe.com

Presse

Pressemitteilungen des Regierungspräsidiums und Kontakt zur Pressestelle.

Mehr Informationen

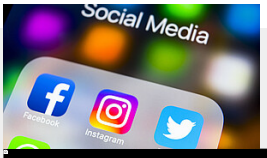

Aleksei-stock.adobe.com

Soziale Medien

Social Media-Auftritte des Regierungspräsidiums

Mehr Informationen

contrastwerkstatt - stock.adobe.com

Stellenangebote

Wir suchen Verstärkung!

Aktuelle Stellenangebote

BillionPhotos.com - stock.adobe.com

Bekanntmachungen

Bekanntmachungen des Regierungspräsidiums

Mehr Informationen

Coloures-Pic - stock.adobe.com

Ausschreibungen

Ausschreibungen des Regierungspräsidiums

Mehr Informationen

Stockwerk-Fotodesign - stock.adobe.com

Förderwegweiser

Informationen rund um das Thema Förderungen und Zuschüsse.

Mehr Informationen

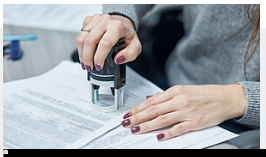

Alexander Lupin - stock.adobe.com

Apostillen

Wir beglaubigen Urkunden zur Verwendung im Ausland

Mehr Informationen

engel.ac-stock.adobe.com

Kantine

Unsere Kantine ist wieder geöffnet.
Schauen Sie vorbei.

Mehr Informationen

Regierungspräsidium Tübingen

Anschrift und Erreichbarbeit

Regierungspräsidium Tübingen
Konrad-Adenauer-Straße 20
72072 Tübingen
07071 757-0
07071 757-3190
poststelle@rpt.bwl.de

Unsere Sprechzeiten

Mo. - Do. 09:00 - 15:30 Uhr
Fr. 09:00 - 11:30 Uhr

Bitte beachten Sie die Kontaktzeiten für Legalisationen und Apostillen
Mo. - Fr. 08:00 Uhr - 11:00 Uhr

Susanne Eißler | RPT