

Meisterin / Meister der Hauswirtschaft

Aktuelle Meldungen

Aktuelle Meldungen

21.03.2024

Update Hauswirtschaft: Was macht den Beruf der Hauswirtschafterin / des Hauswirtschafters eigentlich interessant?

07.03.2024

19.03.2024: Informationsveranstaltung Fachschule für Landwirtschaft Biberach - Fachrichtung Hauswirtschaft

08.01.2024

Regierungspräsidium Tübingen bietet 2024 landesweit Meisterprüfungen im Beruf Hauswirtschaft an

30.11.2023

Bekanntmachungen zu den Abschlussprüfungen im Beruf "Hauswirtschaft"

31.08.2023

Vorbereitungskurse für die Meisterprüfung Hauswirtschaft

19.05.2023

Regierungspräsidium Tübingen organisiert landesweite Meisterbriefübergabe für den Beruf Hauswirtschaft

10.01.2023

Regierungspräsidium Tübingen bietet 2023 landesweit Meisterprüfungen im Beruf Hauswirtschaft an

20.05.2022

Regierungspräsidium Tübingen organisiert zentrale landesweite Meisterbriefübergabe für den Beruf Hauswirtschaft

11.01.2022

Digitale Prüferschulung für die Berufsaus- und -weiterbildung im Fach Hauswirtschaft!

05.01.2022

Regierungspräsidium Tübingen bietet 2022 landesweit Meisterprüfungen im Beruf Hauswirtschaft an



goodluz - stock.adobe.com

21.03.2024

Update Hauswirtschaft: Was macht den Beruf der Hauswirtschafterin / des Hauswirtschafters eigentlich interessant?

Wie in vielen anderen Branchen besteht auch im Berufsfeld Hauswirtschaft ein Mangel an Fachkräften. Als zuständige Stelle für die Aus- und Fortbildung...



Landwirtschaftsamt Biberach

07.03.2024

19.03.2024: Informationsveranstaltung Fachschule für Landwirtschaft Biberach - Fachrichtung Hauswirtschaft

VERANSTALTUNGSHINWEIS DES TEAMS HAUSWIRTSCHAFT AM RP TÜBINGEN

Weitere Meldungen

Meisterinnen und Meister der Hauswirtschaft sind unternehmerisch denkende und handelnde Fach- und Führungskräfte!

Kontakt

Referat 31

Sabine Keller-Epple

07071 757-3312

sabine.keller-epple@rpt.bwl.de

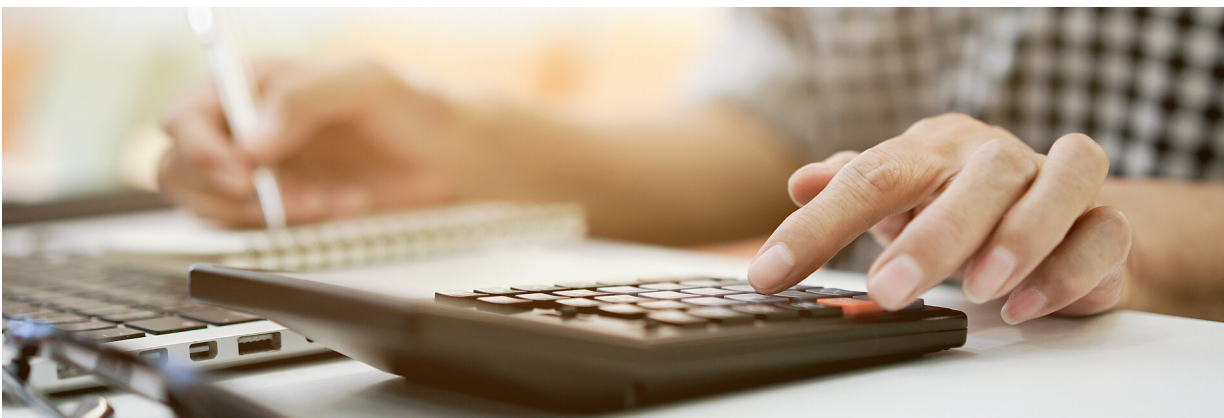

chinnarach-stock.adobe.com

Kompetenzen erwerben und weitergeben!

Meisterinnen und Meister der Hauswirtschaft arbeiten...

- ...vor allem in Großhaushalten wie Wohn- und Pflegeeinrichtungen für Senioren, Kinder und Jugendliche sowie für behinderte Menschen, Krankenhäuser oder Tagungsstätten

- ...aber auch in Privathaushalten, landwirtschaftlichen Unternehmerhaushalten oder
- in selbständiger Tätigkeit als Anbieter/in hauswirtschaftlicher Dienstleistungen.

Neben der Koordination von Arbeitsabläufen der Haushaltsführung, stellen sie sicher, dass Aufträge personenorientiert und wirtschaftlich ausgeführt werden. Auch die Einhaltung gesetzlicher bzw. betrieblicher Qualitätsvorschriften fällt in ihr Aufgabenbereich. Des Weiteren verhandeln sie u. a. mit Lieferanten und erledigen den betriebsbezogenen Schriftverkehr.

Die erworbenen berufs- und arbeitspädagogischen Kompetenzen befähigen sie zudem zur Ausbildung von jungen Nachwuchskräften im Beruf der Hauswirtschaft.

Der erfolgreiche Abschluss der Meisterprüfung ermöglicht, neben weiteren Voraussetzungen, den Zugang zum Hochschulstudium, das zu einem ersten Hochschulabschluss (z. B. Bachelor of Science) führt.



prostock-studio-stock.adobe.com

Voraussetzungen zur Zulassung zur Meisterprüfung

Zur Meisterprüfung wird i. d. R. zugelassen, wer

- eine abgeschlossene Berufsausbildung im anerkannten Ausbildungsberuf Hauswirtschafter/in hat und danach mindestens zwei Jahre einschlägige Berufspraxis nachweist d. h. hauptberuflich in einem hauswirtschaftlichen Dienstleistungsbetrieb mit Versorgungsbereich für größere Personengruppen arbeitet oder einen eigenen Haushalt mit mindestens einer zu versorgenden Person führt und einen dreimonatigen Praxisnachweis erbringt (siehe Praxisleitfaden)
oder
- eine mindestens fünfjährige, einschlägige Berufspraxis mit Fach- und Führungsaufgaben vorweist
oder
- den Nachweis erbringt, dass die erweiterte berufliche Handlungsfähigkeit erworben wurde, die die Zulassung zur Prüfung rechtfertigt.

Für die Durchführung der Meisterprüfung ist das Regierungspräsidium Tübingen zuständig. Es wird empfohlen, die Zulassungsvoraussetzungen vorab abzuklären.

Für weitere Informationen zu den Schulen klicken Sie bitte auf die Punkte.

Vorbereitungskurse auf die Meisterprüfung

Von unterschiedlichen Trägern der beruflichen Fortbildungsmaßnahmen (wie z. B. die Fachschulen, Berufsschulen oder Verbände - siehe Karte) werden Vorbereitungskurse an verschiedenen Standorten in Baden-Württemberg angeboten. Informationen über aktuelle Kursangebote erhalten Sie direkt bei den Bildungsträgern oder der zuständigen Stelle, dem Regierungspräsidium Tübingen. Die Teilnahme an einem Kurs ist nicht Zulassungsvoraussetzung, wird aber dringend empfohlen.

Hier finden Sie die Liste der [Standorte der Vorbereitungskurse](#).

Das erwartet Sie in der Meisterprüfung!

Die Prüfung gliedert sich in drei Prüfungsteile mit folgenden Prüfungsleistungen:

1. Hauswirtschaftliche Versorgungs- und Betreuungsleistungen
 - schriftliche Prüfung (180 Min.)
 - Arbeitsprojekt über eine Dauer von 6 Monaten im betrieblichen Kontext schriftlich darlegen und umsetzen; Präsentation des Projekts und Prüfungsgespräch (60 Min.)
2. Betriebs- und Unternehmensführung
 - schriftliche Prüfung (180 Min.)
 - Situationsaufgabe (180 Min. Vorbereitung), bei der die Haushalts- und Unternehmenssituation eines fremden Betriebes analysiert und beurteilt sowie im Prüfungsgespräch (60 Min.) vorgestellt wird
3. Berufsausbildung und Mitarbeiterführung
 - schriftliche Prüfung (180 Min.)
 - praktischer Teil mit der Durchführung einer schriftlich geplanten Ausbildungseinheit (60 Min.) und Prüfungsgespräch (30 Min.)

Rechtsvorschriften / Formulare / Links

Allgemeine Rechtsvorschriften

[Verordnung über die Anforderungen in der Meisterprüfung für den Beruf Hauswirtschafter/Hauswirtschafterin vom 28. Juli 2005 \(pdf, 87 KB\)](#)

[Prüfungsordnung des Regierungspräsidiums Tübingen über die Durchführung der Meisterprüfung für den Beruf Hauswirtschafter/Hauswirtschafterin vom 1. August 2022](#)

[Verordnung des Ministeriums für Ländlichen Raum, Ernährung und Verbraucherschutz über die Durchführung von Fortbildungsprüfungen in den Berufen der Landwirtschaft \(VOFPLandw\) vom 3. Juni 2010 in der Fassung vom 11.02.2020 \(pdf, 70 KB\)](#)

Formulare zur Meisterprüfung

[Fortbildungsmöglichkeiten und Vorbereitungsträger in der Hauswirtschaft in Baden-Württemberg \(pdf, 343 KB\)](#)

[Anmeldung zur Meisterprüfung für den Beruf Hauswirtschafter/Hauswirtschafterin \(pdf, 477 KB\)](#) - Bitte online ausfüllen

[Merkblatt zum Arbeitsprojekt \(pdf, 731 KB\)](#)

[Anlage 1 - Themenvorschlag Arbeitsprojekt \(pdf, 78 KB\)](#) - Bitte online ausfüllen

[Merkblatt zur Situationsaufgabe \(pdf, 525 KB\)](#)

[Merkblatt zur Ausbildungseinheit \(pdf, 232 KB\)](#)

[Anlage 1 - Themenvorschlag Ausbildungseinheit \(pdf, 345 KB\)](#) - Bitte online ausfüllen

[Beispielthemen für die Ausbildungseinheit \(pdf, 141 KB\)](#)

[Vergütung für die Mitwirkung von Auszubildenden in der Meisterprüfung \(Landwirtschaft / Hauswirtschaft\) \(pdf, 80 KB\)](#)

Formulare für ehrenamtlich tätige Personen anlässlich der Meisterprüfung

[Reisekosten und Prüfungs-/Sitzungsvergütung für ehrenamtlich tätige Personen anlässlich der Meisterprüfung in der Hauswirtschaft - MLR \(pdf, 235 KB\)](#)

[Reisekosten und Prüfungs-/Sitzungsvergütung für ehrenamtlich tätige Personen anlässlich der Meisterprüfung in der Hauswirtschaft - SM \(pdf, 254 KB\)](#)

[Verdienstaufschlagbescheinigung \(pdf, 101 KB\)](#)

Links

[Ministerium für Soziales, Gesundheit und Integration](#)

[Ministerium für Ernährung, Ländlichen Raum und Verbraucherschutz](#)

[Landesarbeitsgemeinschaft Hauswirtschaft Baden-Württemberg e.V.](#)

[Meister-BaföG](#)

[Bildungsprämie](#)

[Übersicht über Verbände, Gewerkschaften und Fachausschüsse im Bereich Hauswirtschaft \(pdf, 100 KB\)](#)

[Aktuelle berufliche Karrierewege im Bereich Hauswirtschaft \(pdf, 532 KB\)](#)

[Häufig gestellte Fragen zur Fortbildung von Meister/innen der Hauswirtschaft \(pdf, 463 KB\)](#)