

# Begleitdokumentation zu den Bewirtschaftungsplänen des Teilbearbeitungsgebietes 20 - Wutach

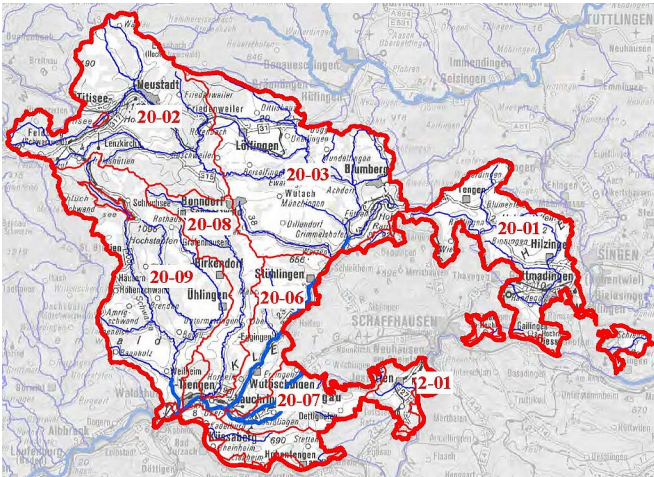

RP Freiburg

## Kontakt

Regierungspräsidium Freiburg

Referat 52

Dr. Thomas Jankowski

0761 208-4217

[thomas.jankowski@rpf.bwl.de](mailto:thomas.jankowski@rpf.bwl.de)

Dritter Bewirtschaftungszyklus 2022 bis 2027

Titel	Dateityp	Größe
Begleitdokumentation 2022	pdf	2 MB
Kartenanhang 2022	pdf	5 MB
Arbeitspläne 2022	zip	22 MB

Zweiter Bewirtschaftungszyklus 2016 bis 2021

Dokumenttitel	Dateityp	Größe
	pdf	2 MB

Begleitdokumentation

	pdf	8 MB
--	-----	------

Kartenanhang