

Zeichenerklärung

- VE—VE— Elektrizitätsversorgung (Oberirdisch)
- -VE- -VE- Elektrizitätsversorgung (Unterirdisch)
- TK—TK— Telekommunikationsleitung (Oberirdisch)
- -TK- -TK- Telekommunikationsleitung (Unterirdisch)
- -VG- -VG- Gasversorgung (Unterirdisch)
- -VW- -VW- Wasserversorgung (Unterirdisch)
- -AW- -AW- Abwasserkanal (Unterirdisch)

Stand der Leitungsangaben:	Stromleitungen	Juli 2010
	Telekom	Juli 2010
	Gasleitung	Juli 2010
	Wasserleitungen	Juli 2010
	Abwasserleitungen	Juli 2010

Leitungen sind aus Bestandsplänen der Leitungsträger digitalisiert. Maßentnahme nicht möglich.

LEGENDE

- Fahrbahn
- Gehweg
- Grünfläche
- Entwässerungsmulde
- Einschnittböschung
- Dammböschung
- Abbruch
- Tabulflächen
- Ausgleichsmaßnahme
- Nr. im Bauwerksverzeichnis
- Hochpunkt
- Tiefpunkt
- Fahrbahnquerneigung
- Neigungsbrechpunkt mit Angabe von Gefälle (-) und Steigung (+) in Prozent, Länge der Gefälle (Steigungs-)strecke und Halbmesser
- Hochbordstein
- Flachbordstein
- Übergangstein
- Rundbordstein
- Tiefbordstein
- Muldenstein
- Anschlußleitung
- Straßenablauf
- Sickerrohrleitung
- Kontrollschacht

<p>Mailänder Consult Mailänder Ingenieur Consult GmbH Malthysstraße 13 • 76133 Karlsruhe T 0721 93280-0 • F 0721 93280-10</p>	Datum	Name	
	bearbeitet	April '13	TD
	gezeichnet	April '13	RK
	geprüft	April '13	CB
Karlsruhe, den 12.04.13		gez. M. Beyer	

**REGIERUNGSPRÄSIDIUM
KARLSRUHE**

Nr.	Art der Änderung	Datum	Name

PSP-Element-Nummer			
Organisationsinh.	Straße	Projekt	Station
V. 22110	B.0038	A.02	.117

PROJIS-Nummer				Straßenplan-Nr.	
Land	Jahr	Laufende Nummer	VKE	Vertrag	
von Netzknoten		nach Netzknoten		Station	
Anfangsstation	6 4 1 7 0 3 3	6 4 1 7 0 4 5			
Endstation	6 4 1 7 0 3 3	6 4 1 7 0 4 5			

Straßenbauverwaltung Baden-Württemberg Straße: B 38 Nächster Ort: Weinheim	Unterlage 7 Blatt 1 bearbeitet geprüft Lageplan Maßstab 1:1000
B 38 3. Fahrspur bei Weinheim Planfeststellung	
Aufgestellt Karlsruhe, den 15.04.13 Regierungspräsidium Karlsruhe Abt. 4. Straßenwesen und Verkehr Ref. 44. Straßenplanung gez. M. Schnell	

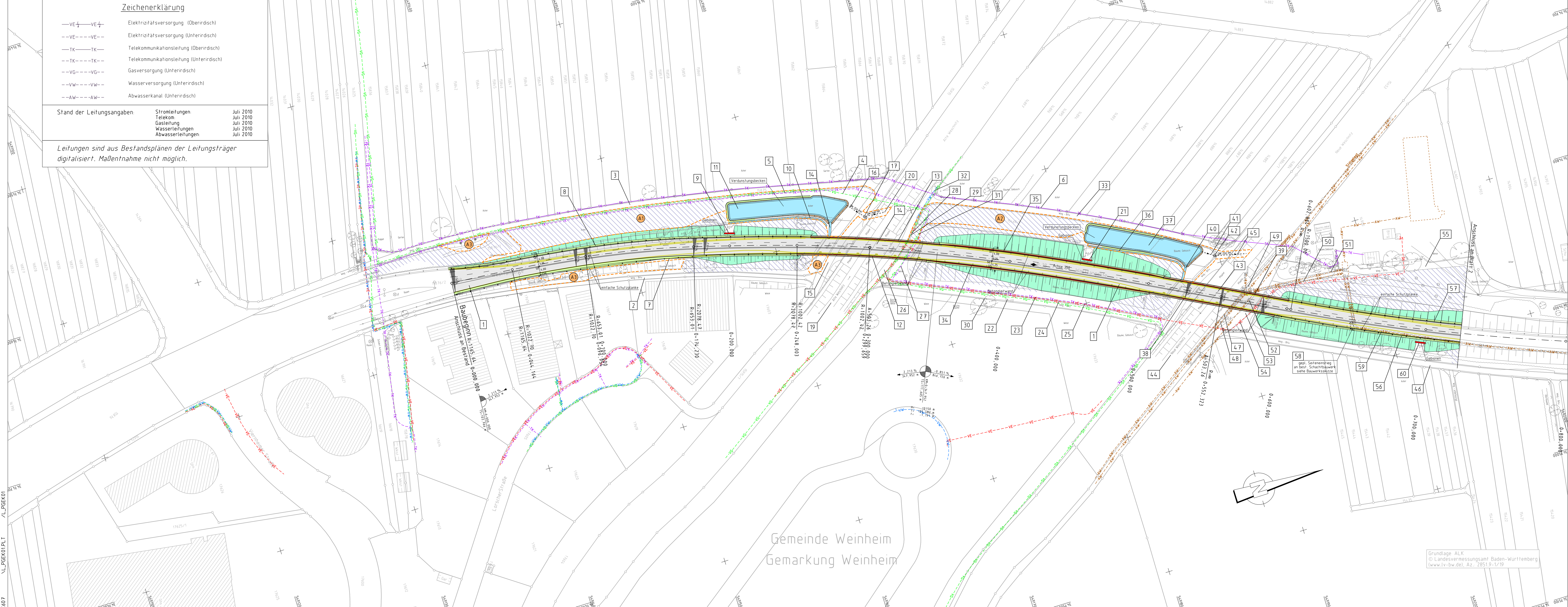

Grundlage: ALK
© Landesvermessungsamt Baden-Württemberg
(www.lv-bw.de, Az. Z851.9-1/19)

K607 /L_PGEK01.PLT /L_PGEK01

