

GERHARD FRITZ - METZINGEN

EINBAU EINER GARAGE
GRUNDRISS E. G.
M. 1 = 100.

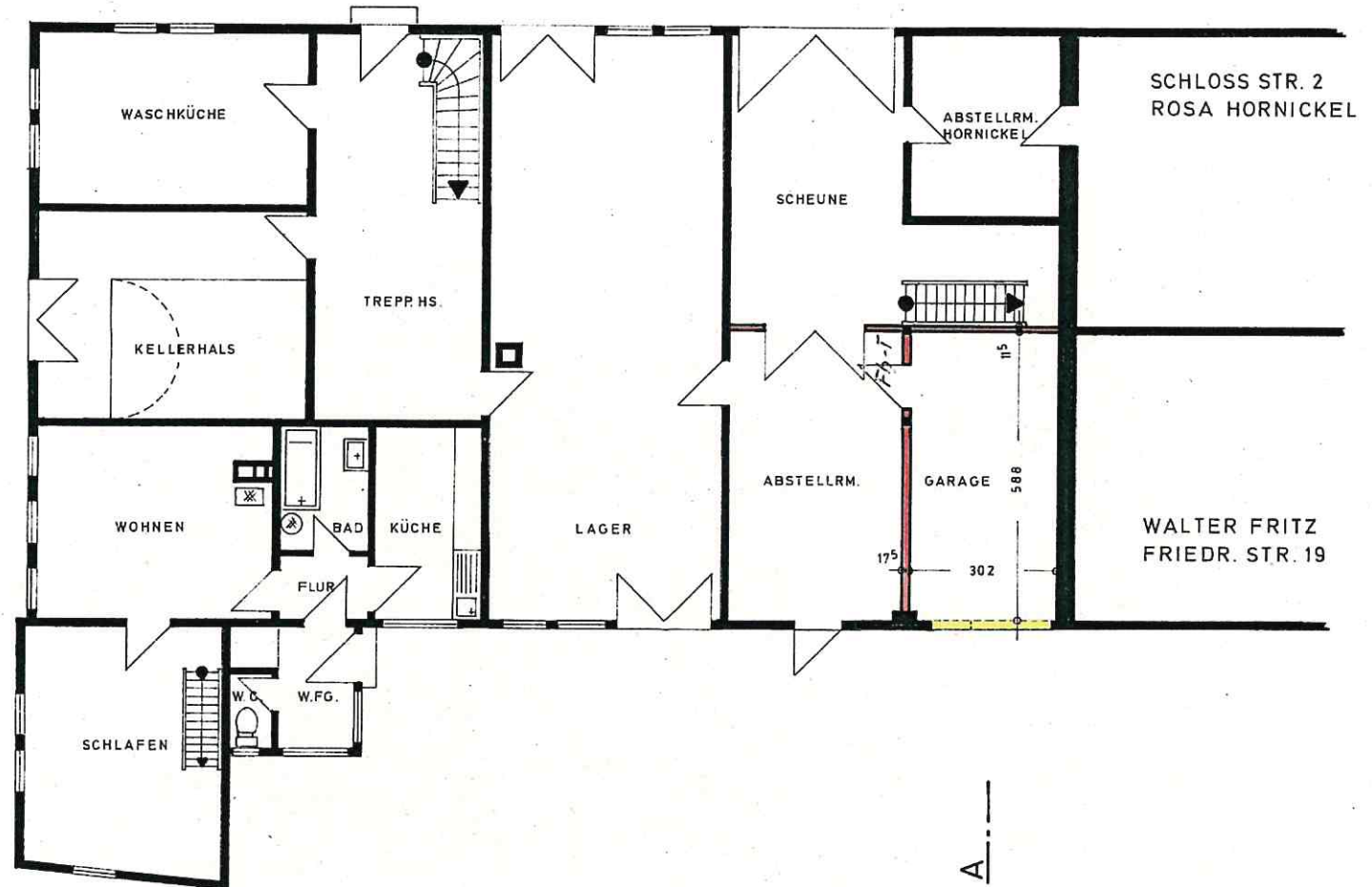

ANERKANNT U. GEFERTIGT = METZINGEN, DEN 7. Mai 1980

BAUHERR =

Gerhard Fritz

ARCHITEKT =

TILMAN KRAWER, FREIER ARCHITEKT

7430 METZINGEN, SCHÜTZENSTR. 25

TELEFON (0 71 23) 24 91

Tilman Krawer

1.09 Hindenburgstr.22

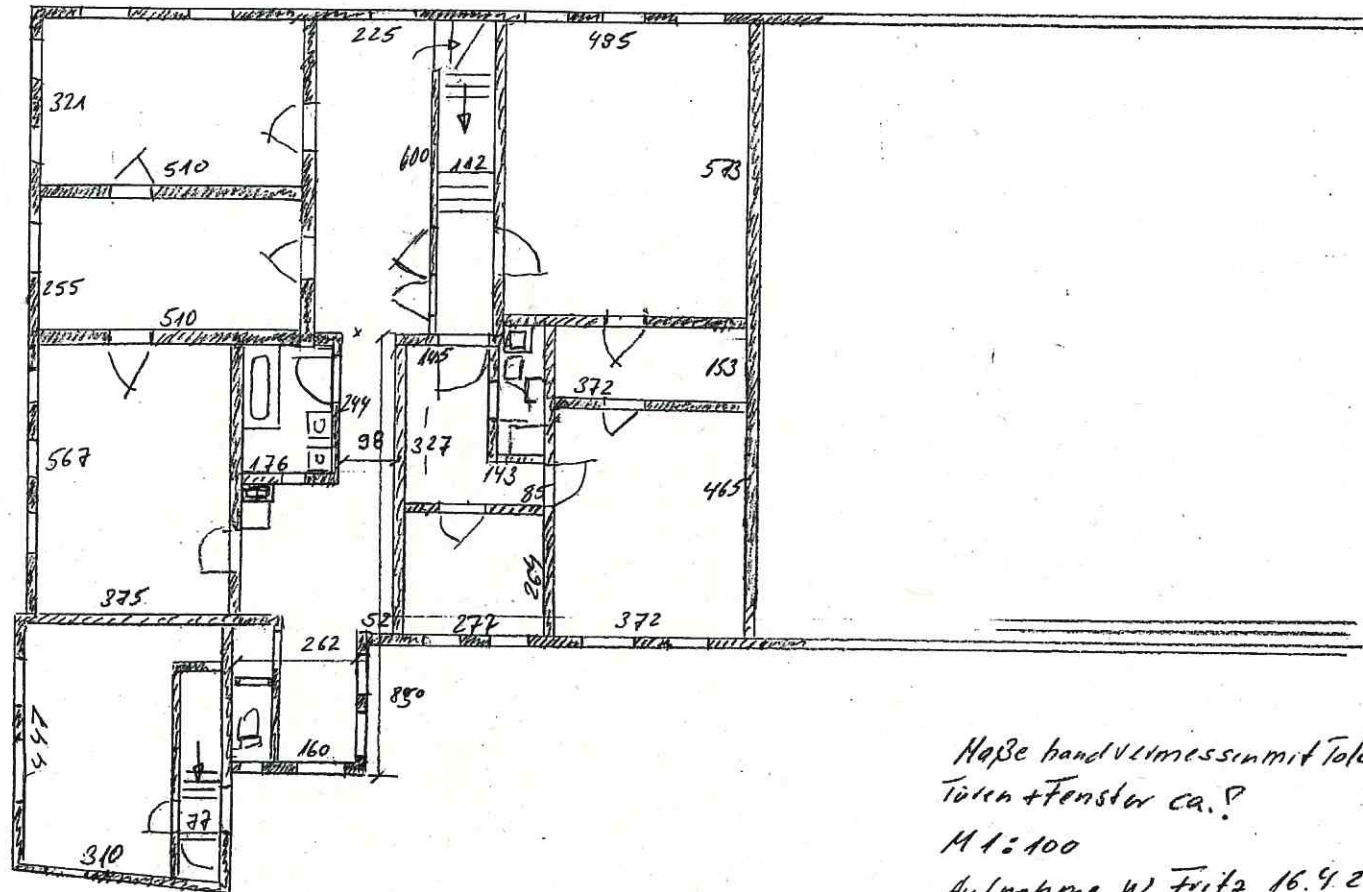

Maße handvermessen mit Toleranz?
Türen + Fenster ca.?

M 1:100

Aufnahme W. Fritz 16.9.2021

2.09 Hindenburgstr. 22

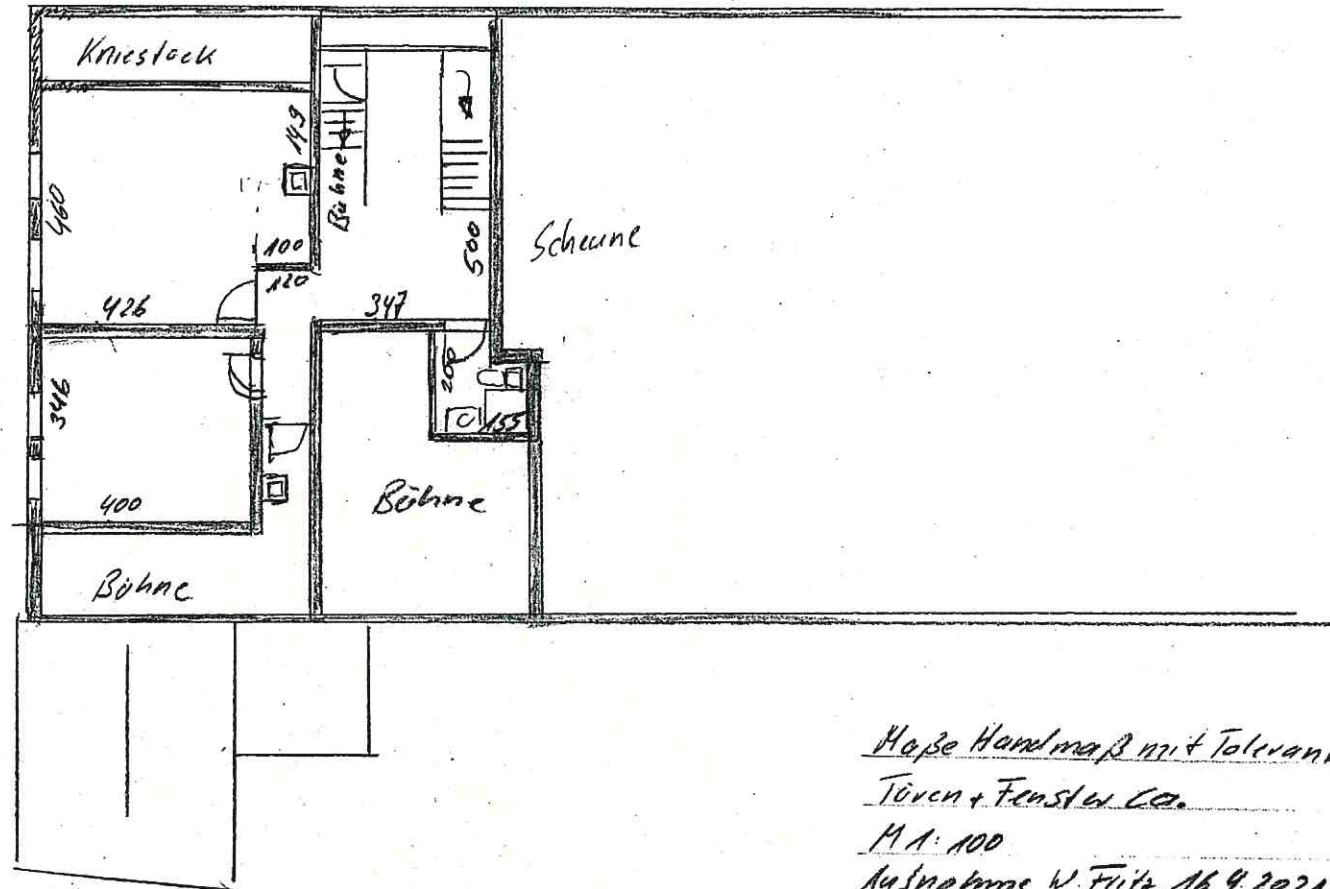

Maße Handmaß mit Toleranz
Türen + Fenster ca.
M 1: 100
Aufnahme W. Fritz 16.9.2021

GERHARD FRITZ - METZINGEN

EINBAU EINER GARAGE
ANSICHT GEGEN WEST
M. 1 = 100.

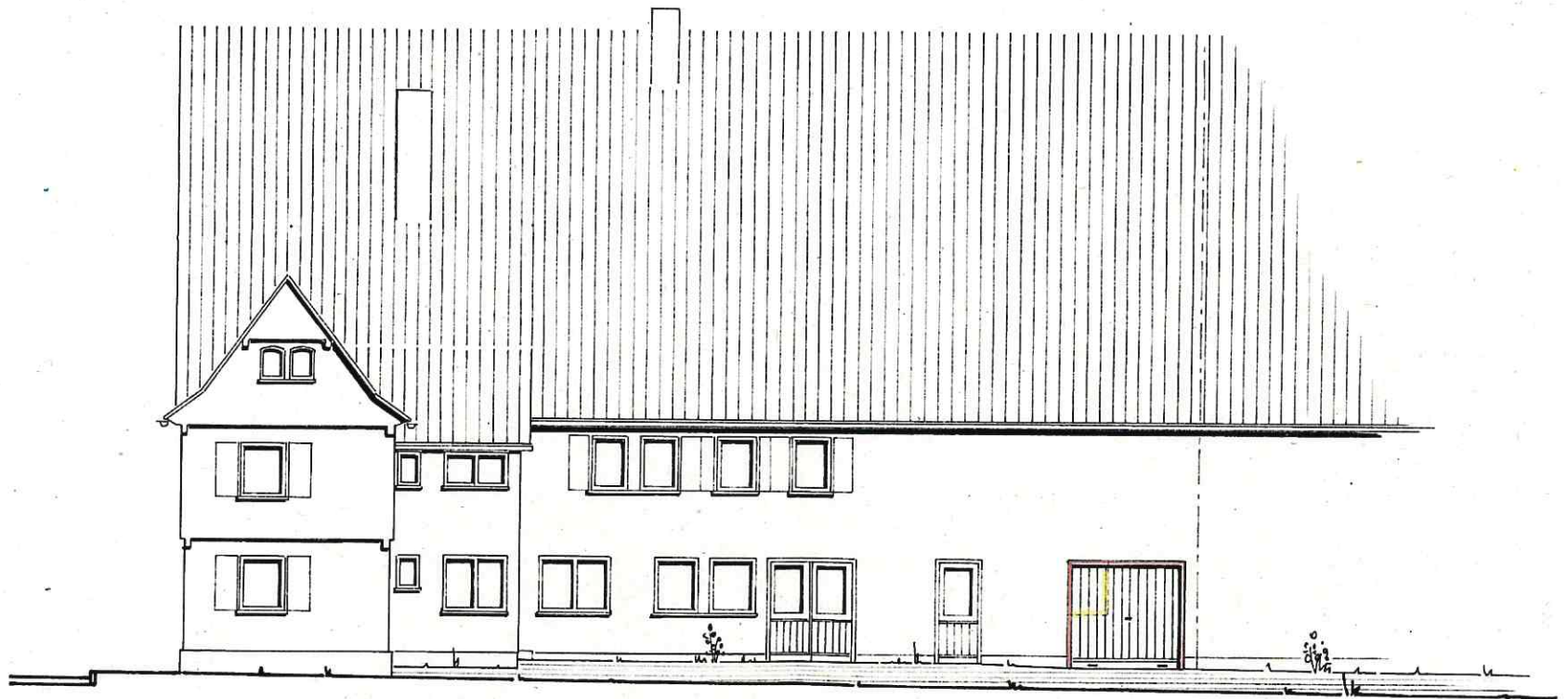

ANERKANNT U. GEFERTIGT = METZINGEN, DEN 7. Mai 1980
BAUHERR =

Gerhard Fritz

ARCHITEKT =
TILMAN KRÄMER, FREIER ARCHITEKT
7430 METZINGEN; SCHÜTZENSTR. 25
TELEFON 0 71 231 24 81
Krämer

GERHARD FRITZ - METZINGEN

EINBAU EINER GARAGE
SCHNITT A - B
M. 1 = 100.

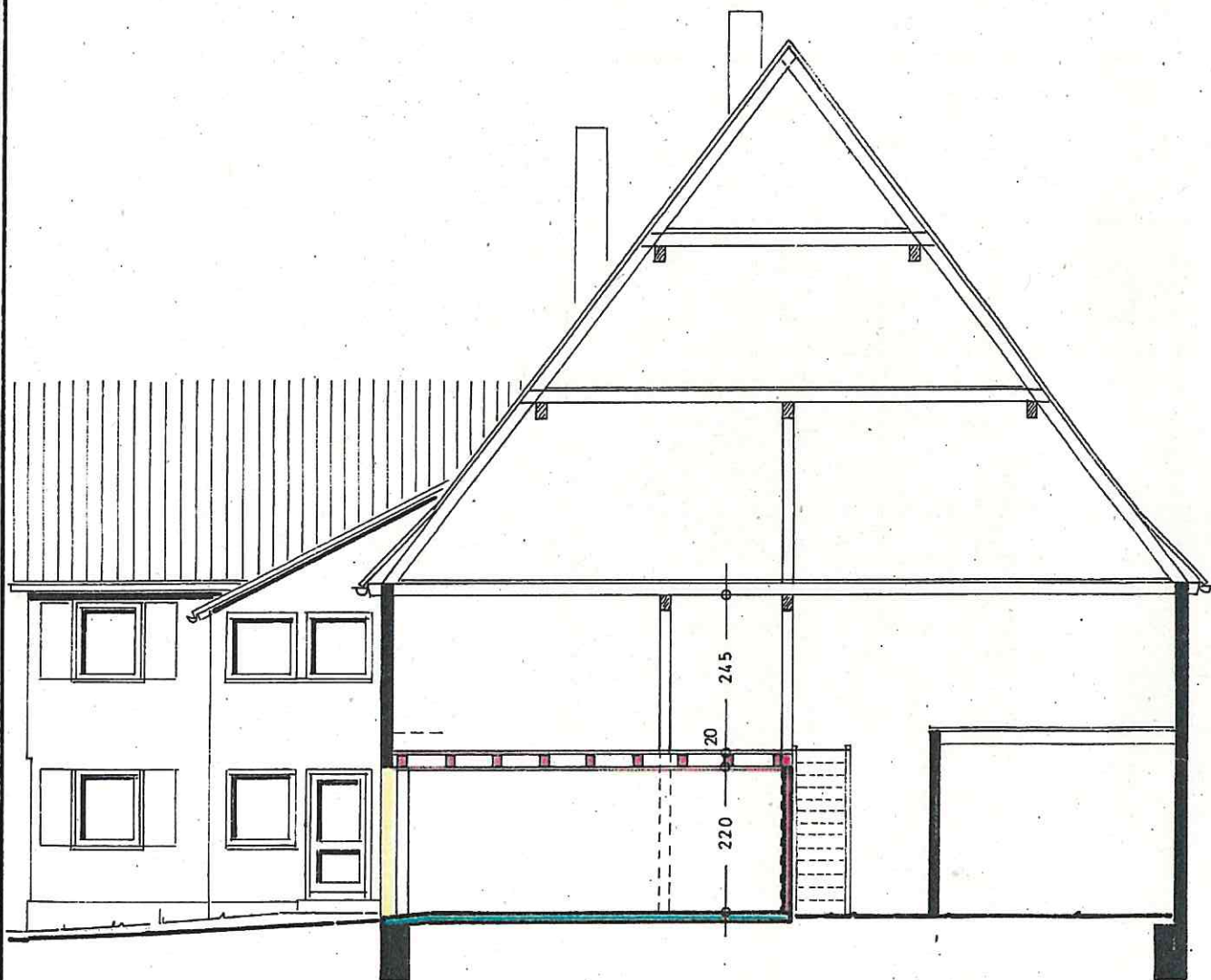

ANERKANNT U. GEFERTIGT = METZINGEN, DEN 7. Mai 1980
BAUHERR =

Gerhard Fritz

ARCHITEKT =

TILMAN KRAMER, FREIER ARCHITEKT
7430 METZINGEN; SCHÜTZENSTR. 25
TELEFON 07141 24 91

Tilman Kramer